

TAV A1-TUTELA DELL'INTEGRITA' FISICA

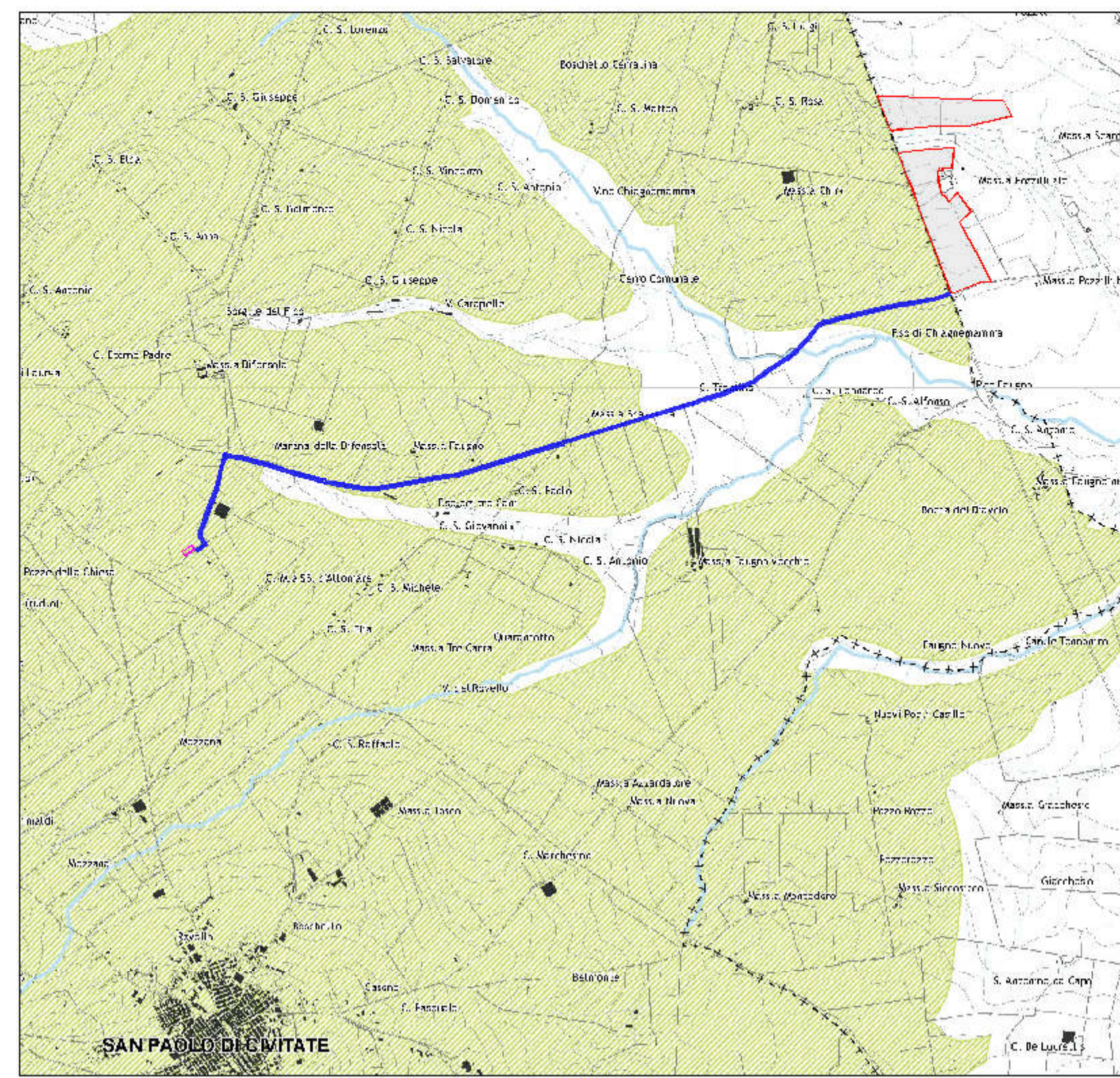

TAV A2-VULNERABILITA' DEGLI ACQUIFERI

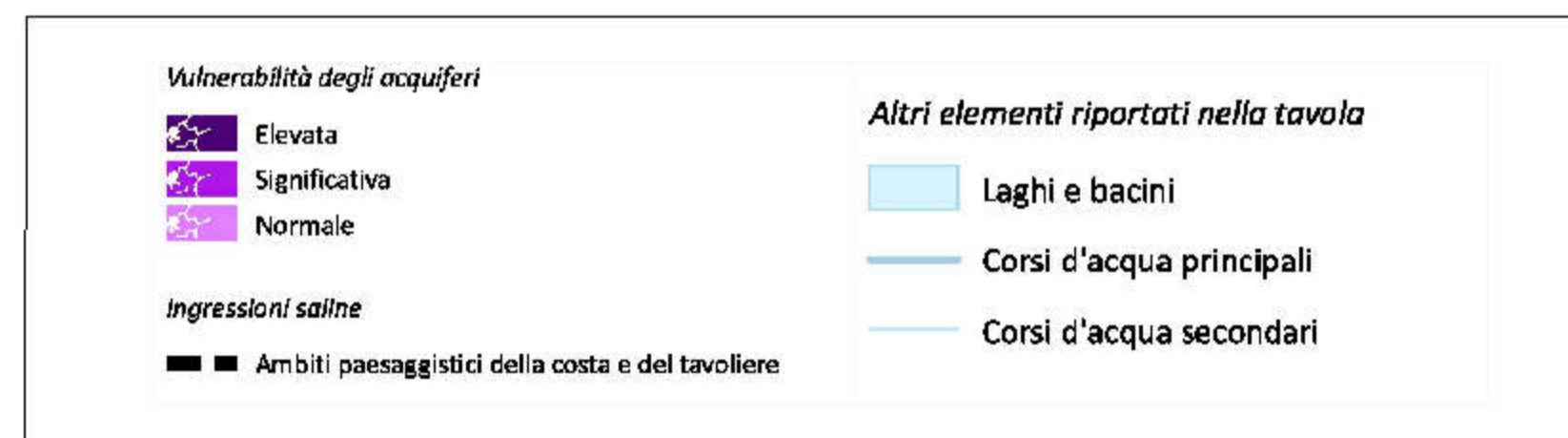

TAV B1-ELEMENTI DELLA MATRICE NATURALE

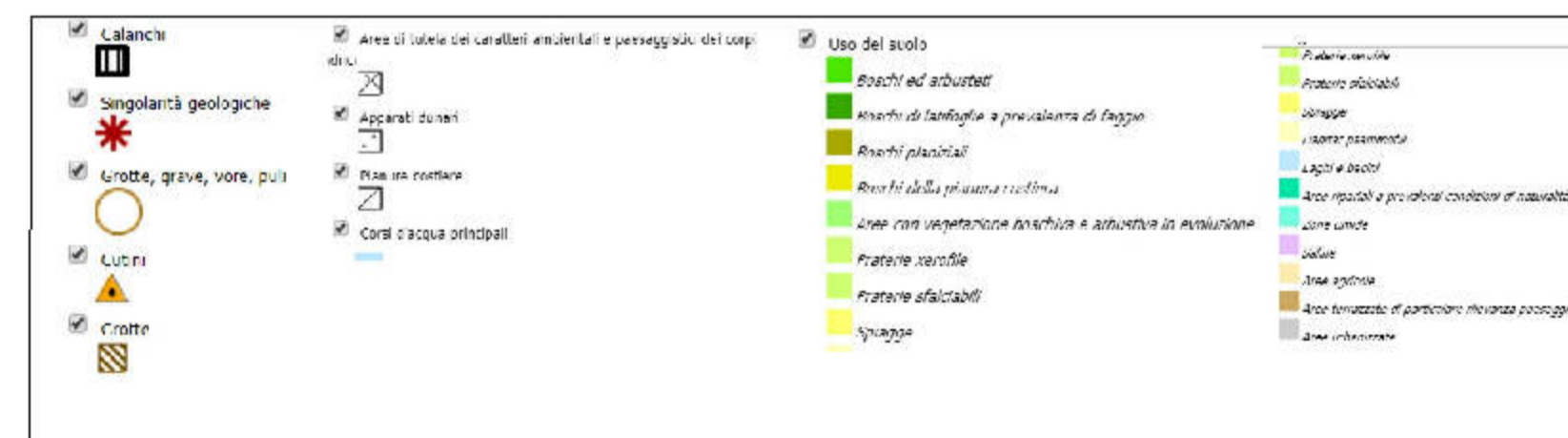

TAV B2-ELEMENTI DELLA MATRICE NATURALE

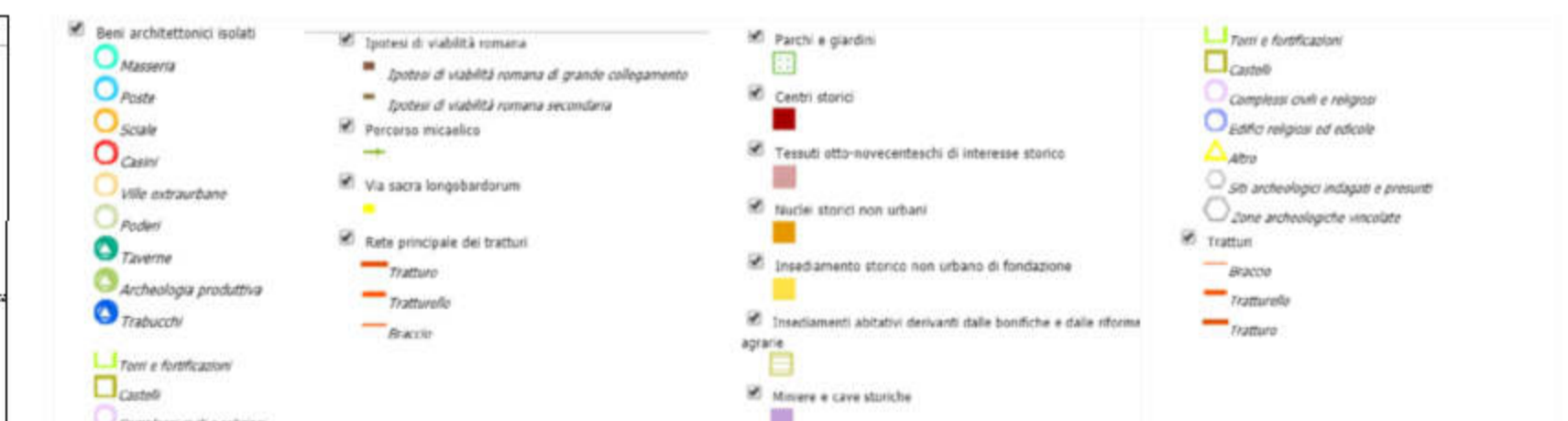
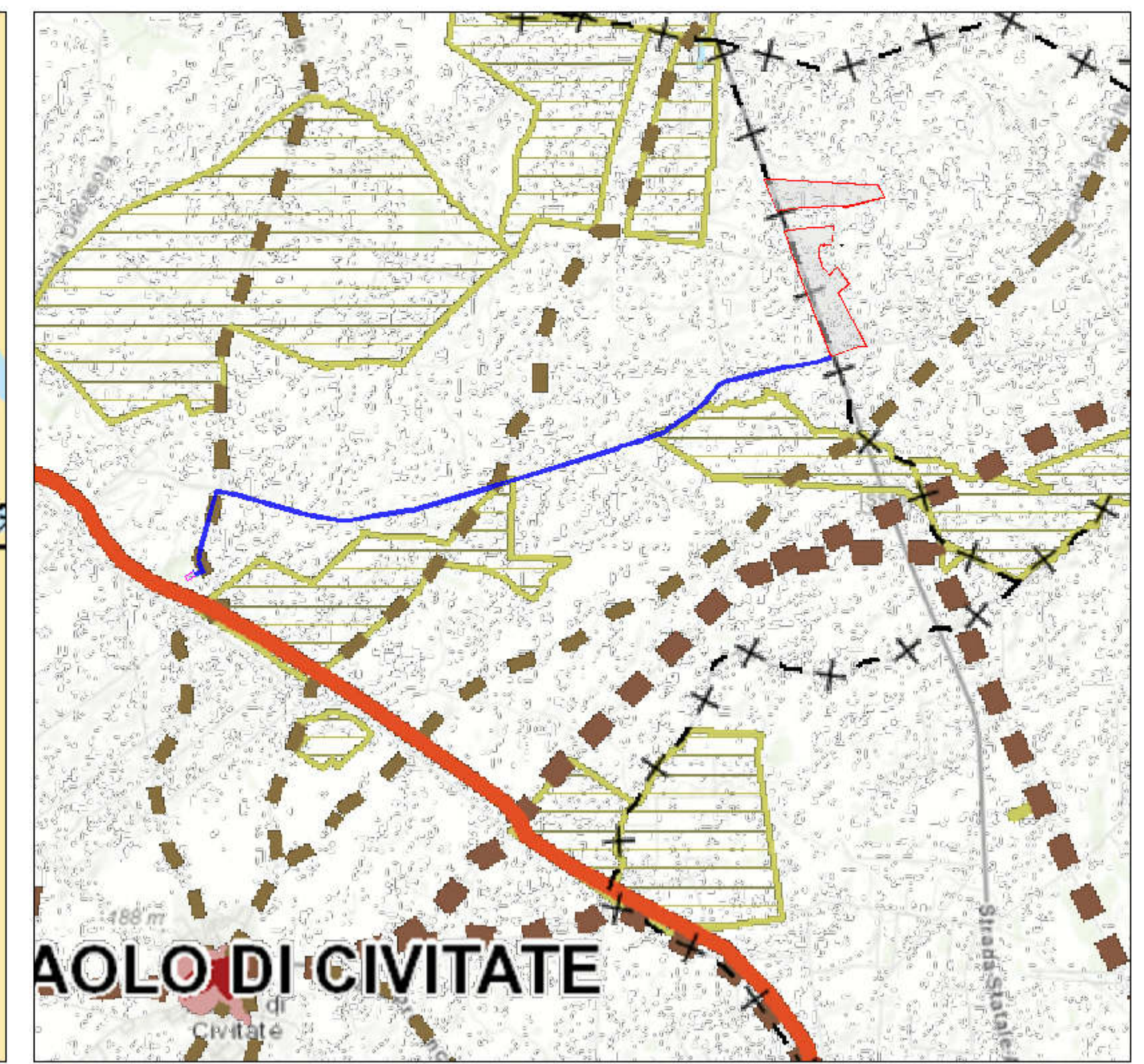

TAV C-ASSETTO TERRITORIALE

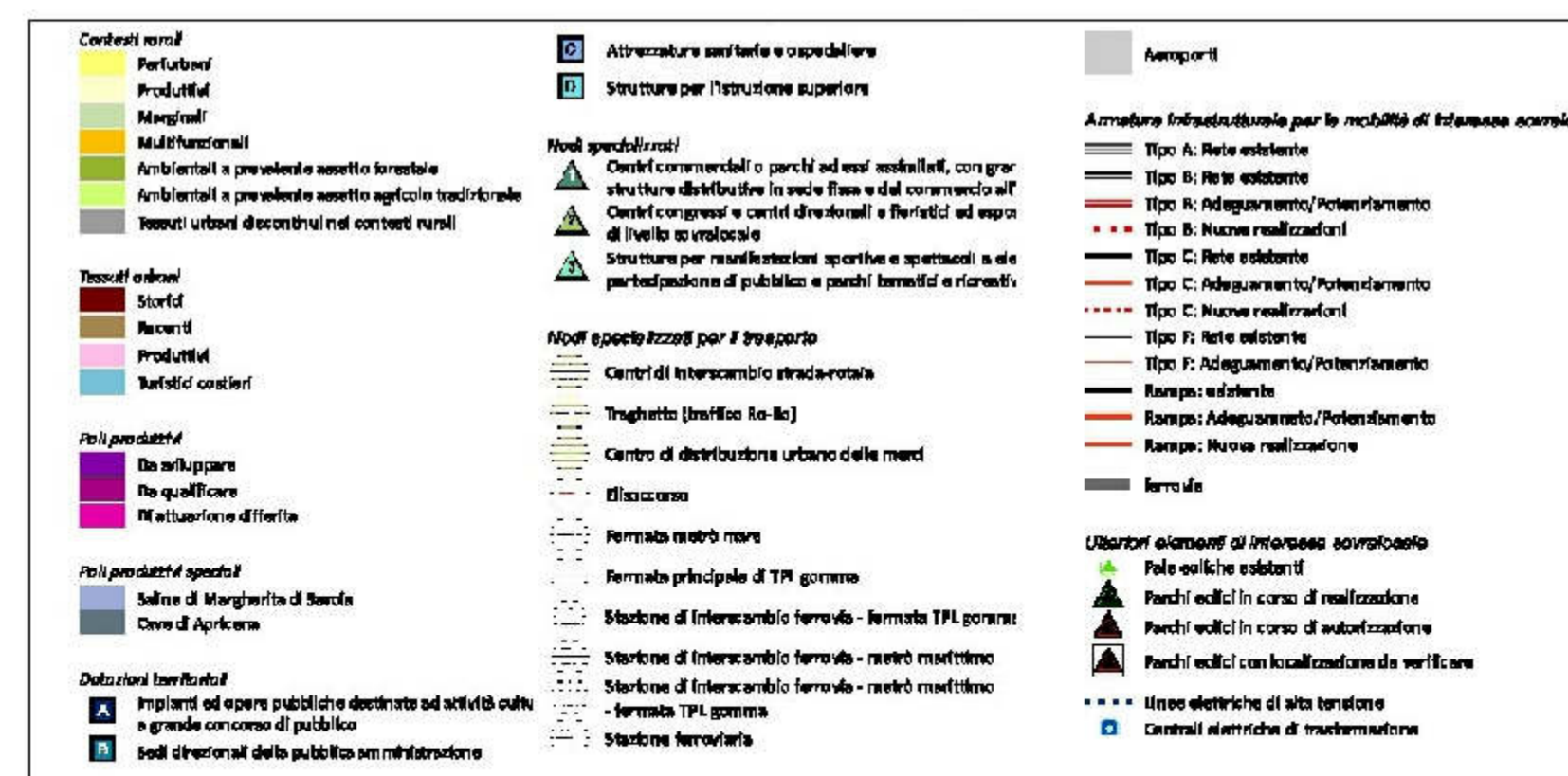
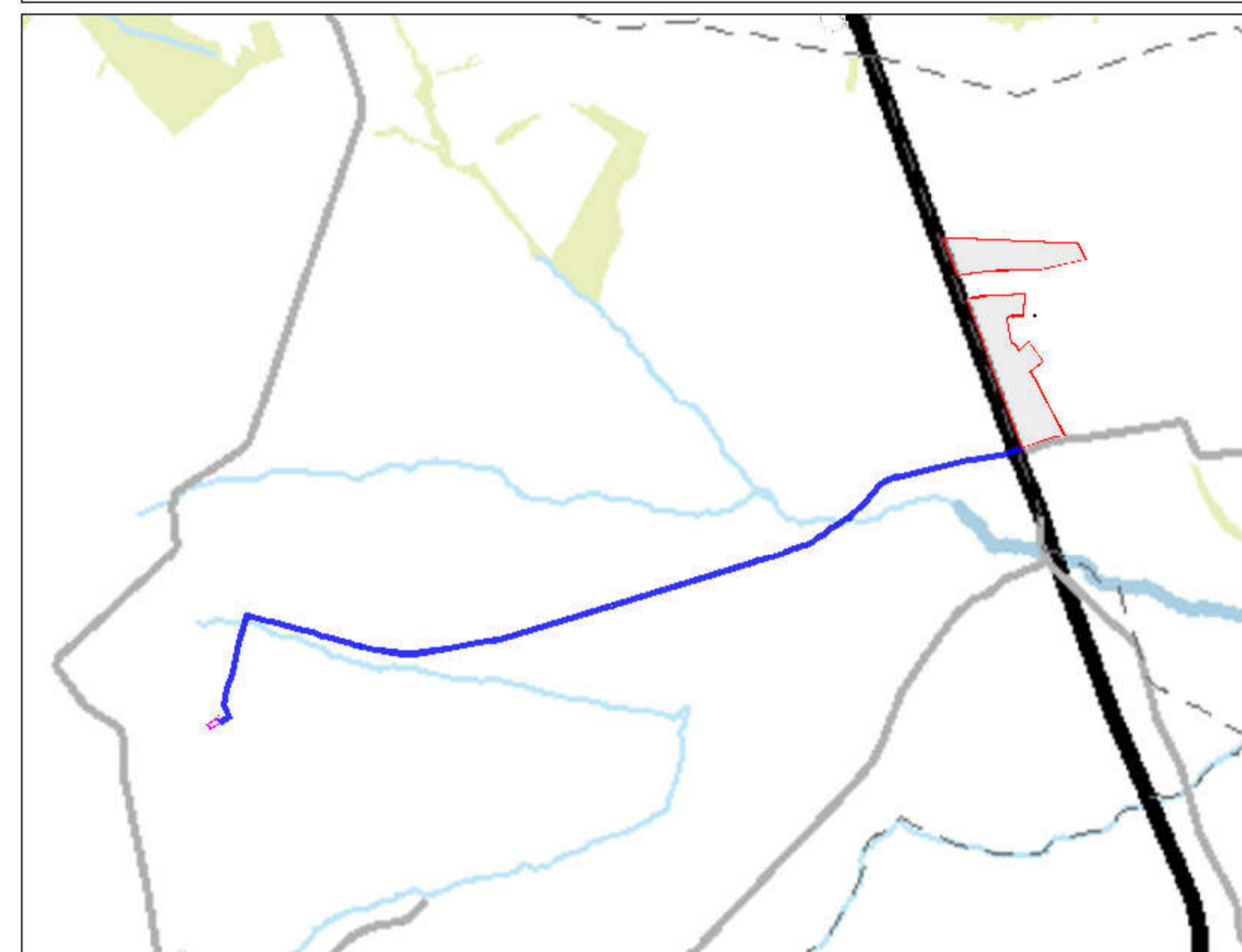

TAVS1-SISTEMA DELLE QUALITA'

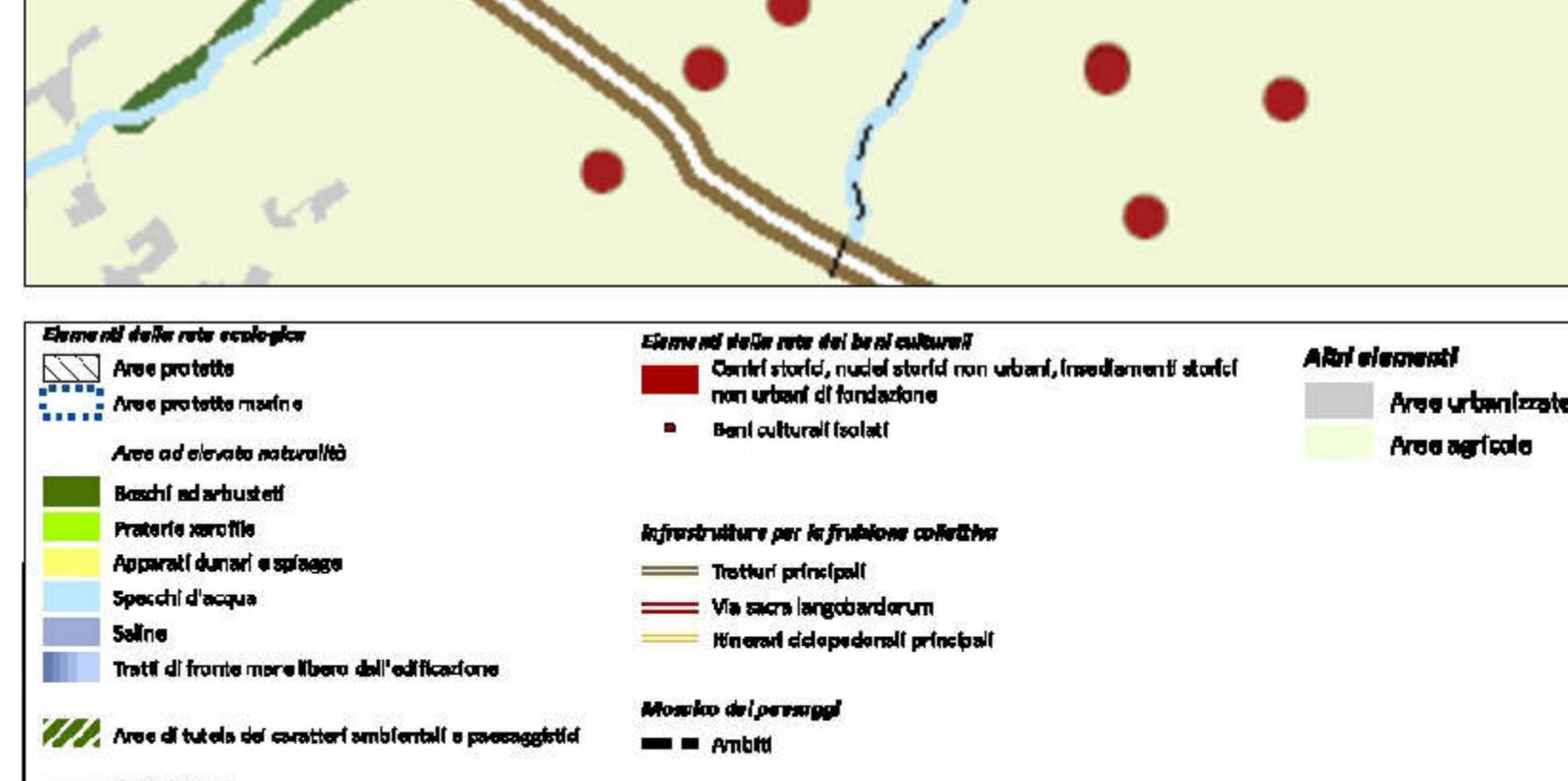

TAVS2-SISTEMA INSEDIATIVO E DELLA MOBILITA'

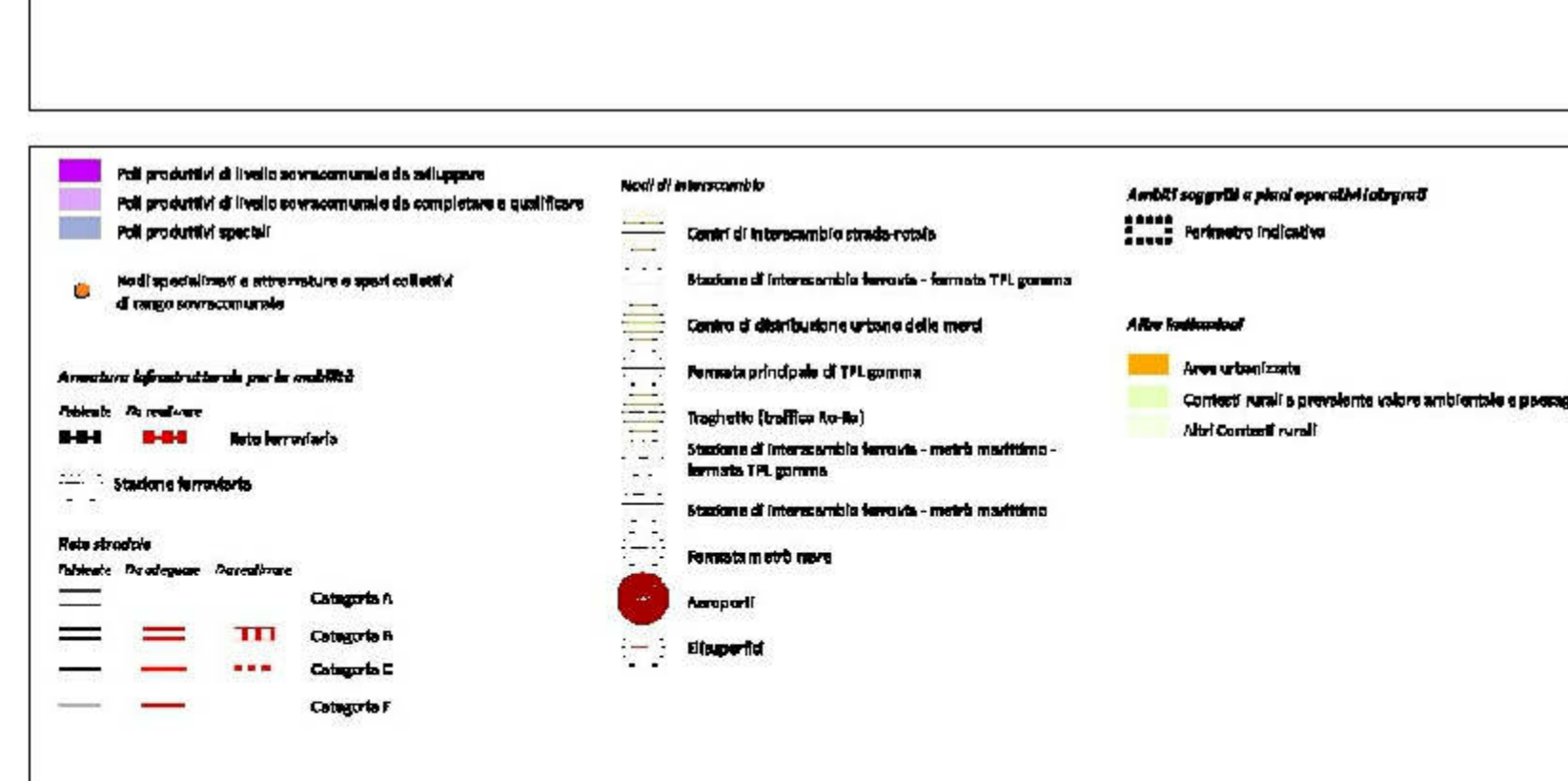
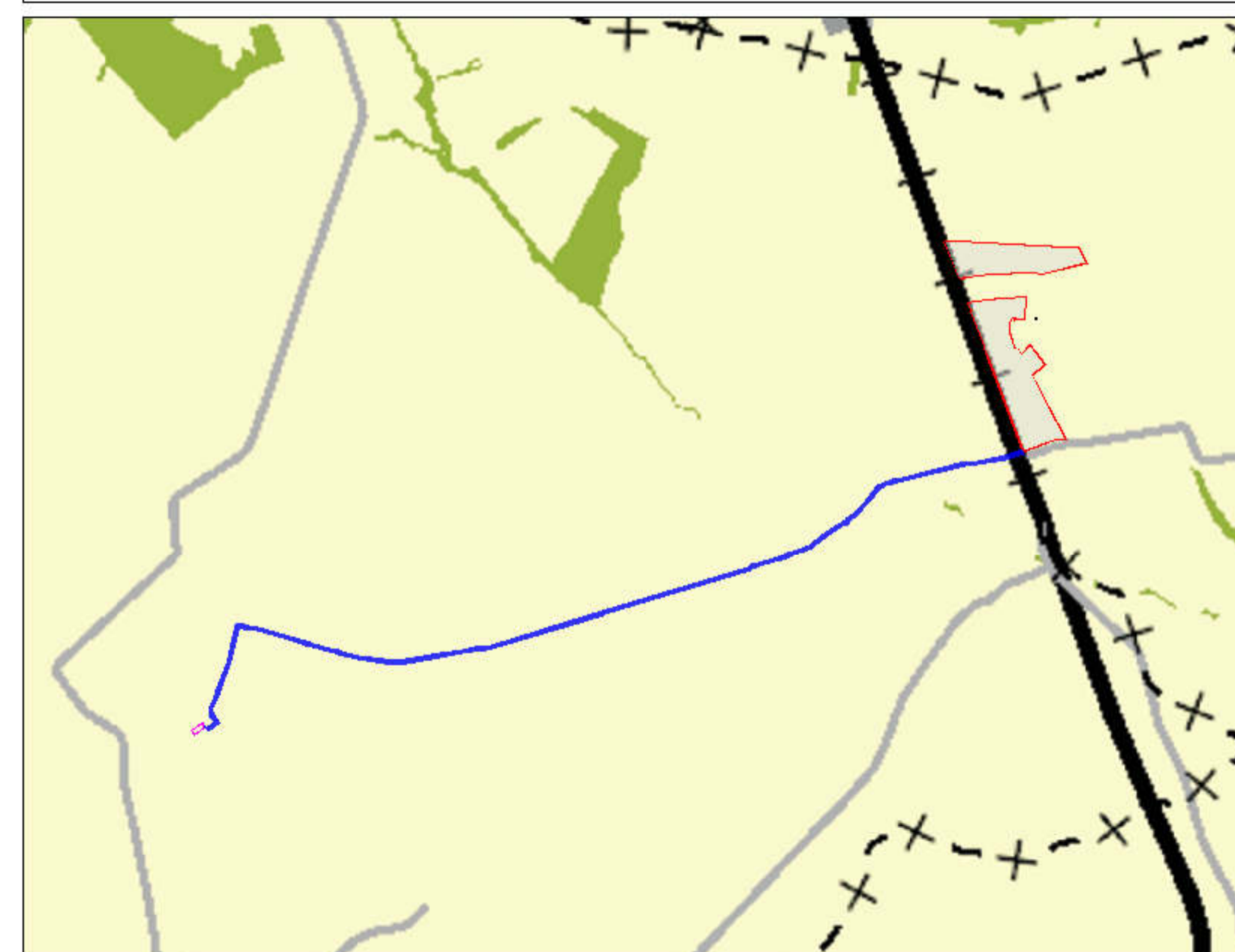

Studio di Ingegneria  
Ing. Nicola Roselli Via Dei Molli, 3/9 86039 Tormoli (CB)  
Tel. 3333788752 email ing.nicolaselli@gmail.com

**REGIONE PUGLIA**  
**Comune di Apricina**  
**Provincia di Foggia**

PROGETTO DEFINITIVO

REALIZZAZIONE DI UN IMPIANTO FOTOVOLTAICO A TERRA AD INSEGUIMENTO SOLARE MONO - ASSIALE PER LA PRODUZIONE DI ENERGIA ELETTRICA DA FONTE SOLARE DA REALIZZARSI NEL COMUNE DI APRICINA (FG), IN CDA "POZZILLI" DI POTENZA NOMINALE MASSIMA DI 19,513 MWp E POTENZA NOMINALE IN A.C. DI 16,80 MWp

TITOLO TAVOLA  
PTCP provincia di Foggia-Stralcio tavole A1-A2-B1-B2-C-S1-S2

PROGETTAZIONE	PROPONENTE	SPAZIO RISERVATO AGLI ENTI
PROGETTISTI Ing. Nicola ROSELLI  Ing. Paolo SALOME	<b>LIMES 25 S.R.L.</b> s.r.l. a sede legale via Manzoni n° 41 P.IVA 10537760968,	

CONSULENZE E COLLABORAZIONI  
 Archeol. Gerardo FRATANNI  
 Dott. Massimo MACCHIAIOLA  
 Ing. Elvio MURETTA  
 Geol. Vito PLESCIA

4.1\_9

COG COE POSIZIONE  
 SANPAOLO DI CIVITATE

COG COE POSIZIONE  
 SANPAOLO DI CIVITATE

REVISIONE	DATA	DESCRIZIONE REVISIONE	REDATTO	VERIFICATO	APPROVATO
A	06/04/2020	EMISIONE	DI-DONATO	LIMES25	LIMES25
B	DATA				
C	DATA				
D	DATA				
E	DATA				
F	DATA				

Tutti i diritti sono riservati. È vietata qualsiasi utilizzazione, totale o parziale, senza previa autorizzazione