

RILIEVO TOPOGRAFICO

SEZIONI TERRITORIALI

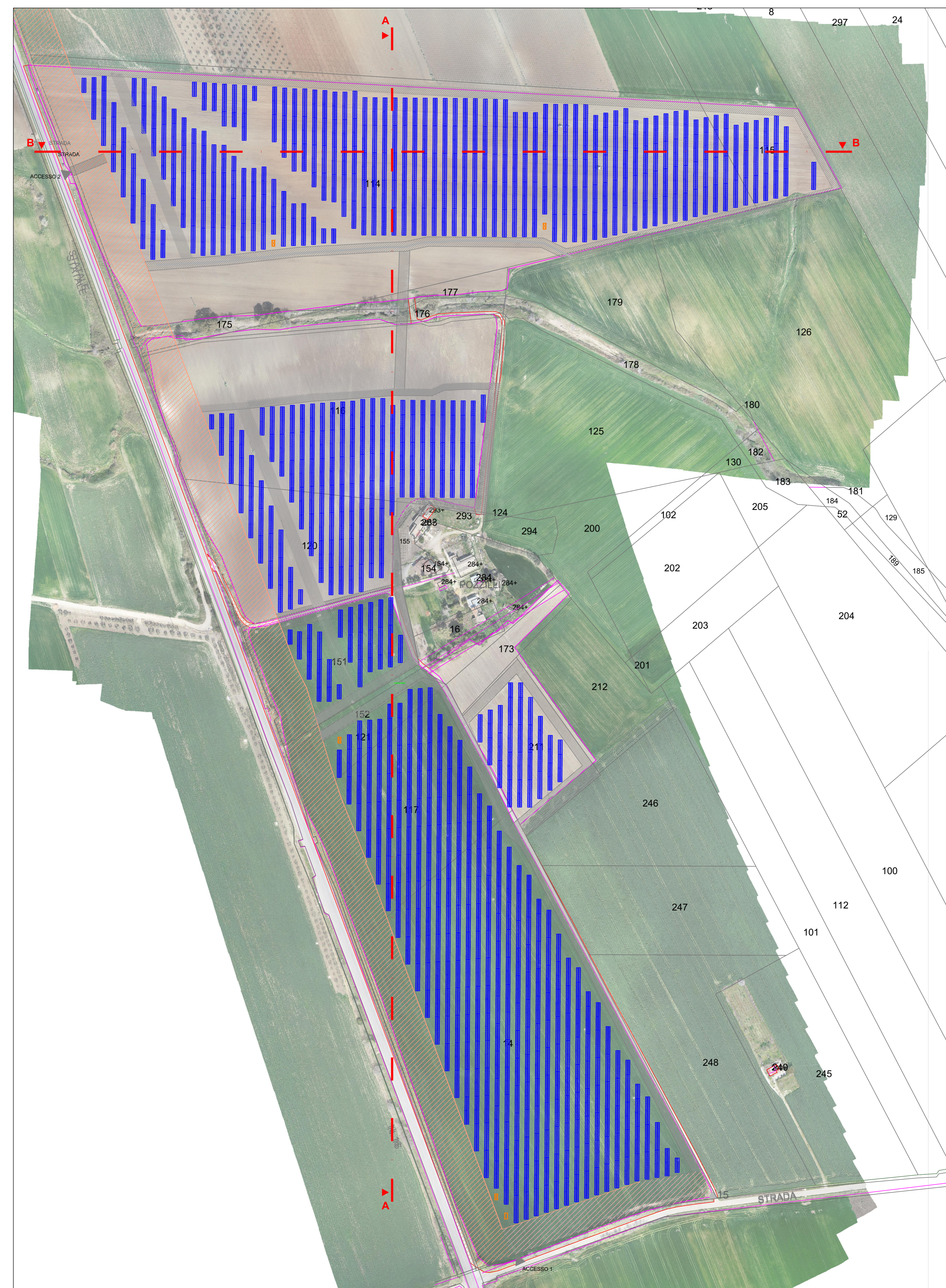
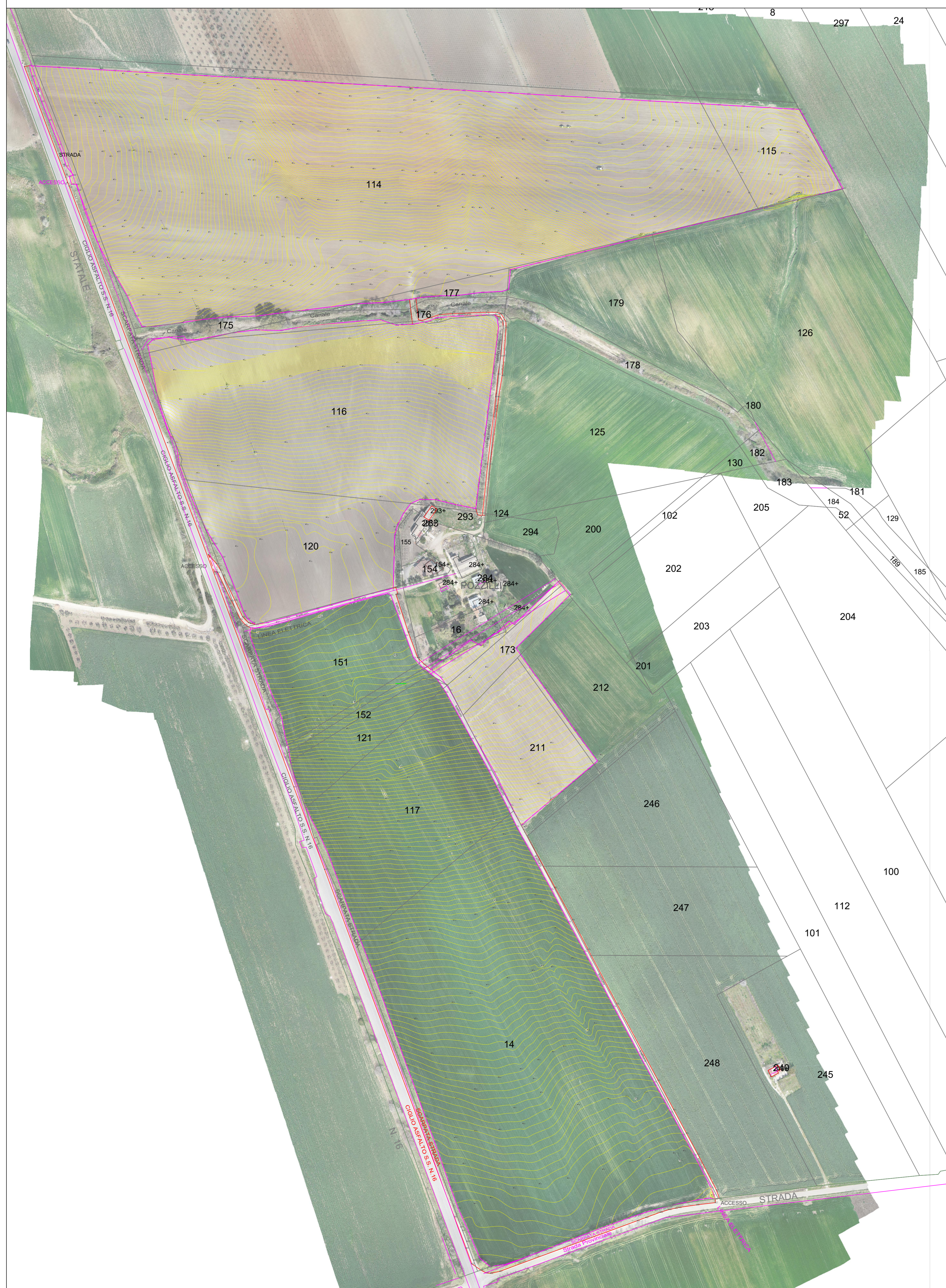

Studio di Ingegneria
Ing. Nicola Rossi Via Dei Neri, 19 86039 Termoli (CB)
Tel. 3333789752 email: ing.nicolasrossi@gmail.com

REGIONE PUGLIA
Comune di Apricena
Provincia di Foggia

PROGETTO DEFINITIVO

REALIZZAZIONE DI UN IMPIANTO FOTOVOLTAICO A TERRA AD INSEGUIMENTO SOLARE MOND-ASSIALE PER LA PRODUZIONE DI ENERGIA ELETTRICA DA FONTE SOLARE DA REALIZZARSI NEL COMUNE DI APRICENA (FG), IN C/DA "POZZILLI" DI POTENZA NOMINALE MASSIMA DI 18.513 MWp E POTENZA NOMINALE IN A.C. DI 16.80 MWp

| TITOLO TAVOLA | | PROSPETTIVE | |
|--|--|----------------------------|--|
| RILIEVO TOPOGRAFICO E SEZIONI TERRITORIALI | | | |
| PROGETTAZIONE | PROPONENTE | SPAZIO RISERVATO AGLI ENTI | |
| | LIMES 25 S.R.L. Via Manzoni 42/43 P.IVA 10537760968 | | |

4.2_9

| REVISIONE | DATA | DESCRIZIONE REVISIONE | REDATTO | VERIFICATO | APPROVATO |
|-----------|------------|-----------------------|---------|------------|-----------|
| A | 06/04/2022 | EMISSIONE | | | |
| B | DATA | | | | |
| C | DATA | | | | |
| D | DATA | | | | |
| E | DATA | | | | |
| F | DATA | | | | |

PROGETTO: BIPV, 4.2.9, RILIEVO E SEZIONI TERRITORIALI

SCALA: 1:500 / 1:100

Tutti i diritti sono riservati. È vietata qualsiasi utilizzazione, totale o parziale, senza previa autorizzazione