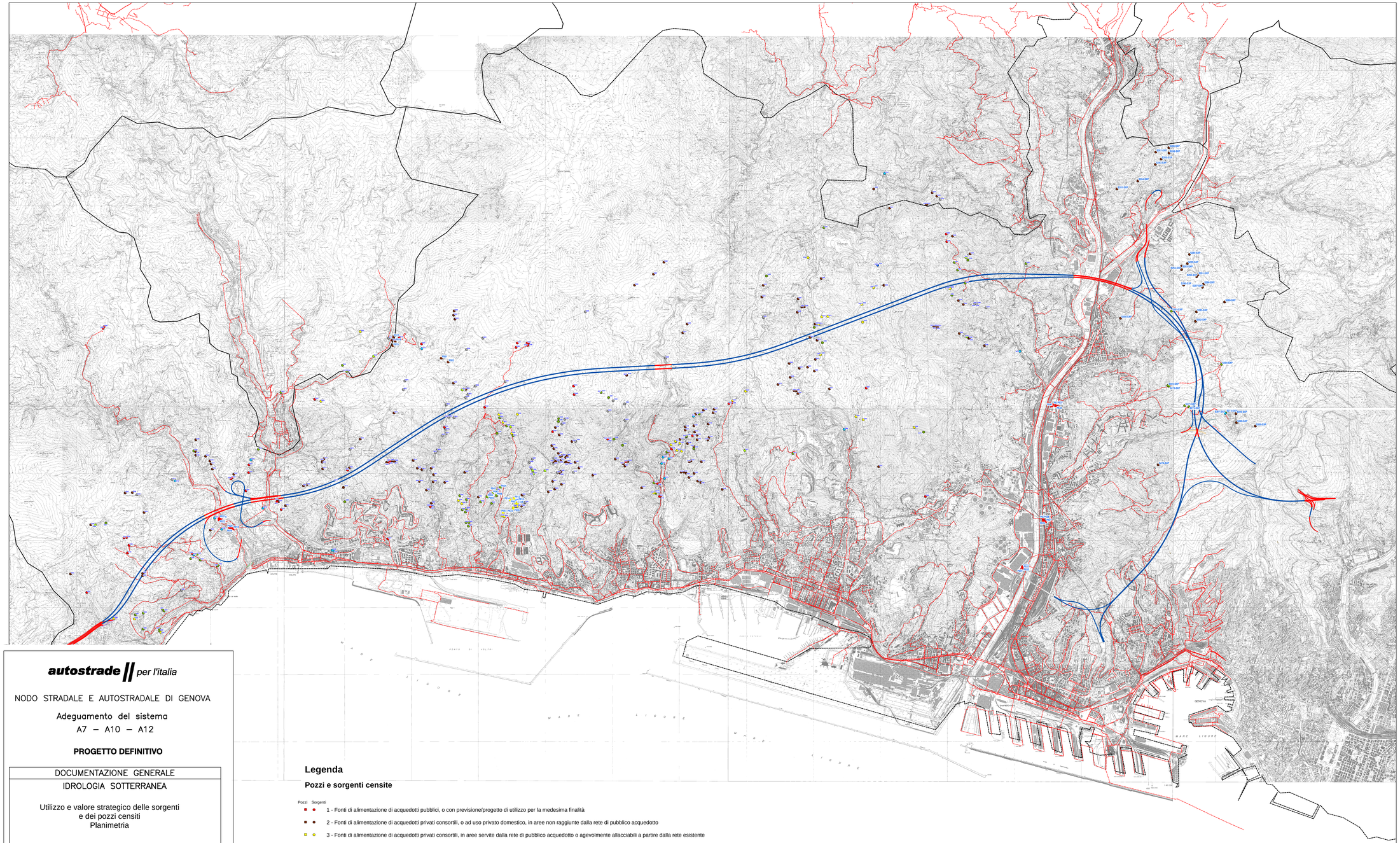

Legenda

Pozzi e sorgenti censite

Pozzi Sorgenti

- 1 - Fonti di alimentazione di acquedotti pubblici, o con previsione/progetto di utilizzo per la medesima finalità
- 2 - Fonti di alimentazione di acquedotti privati consortili, o ad uso privato domestico, in aree non raggiunte dalla rete di pubblico acquedotto
- 3 - Fonti di alimentazione di acquedotti privati consortili, in aree servite dalla rete di pubblico acquedotto o agevolmente allacciabili a partire dalla rete esistente
- 4 - Sorgenti non captate, con portata di magra rilevante (convenzionalmente Q>90 l/min sulla base delle misure luglio 2010), tale da poter essere considerate risorsa strategiche potenzialmente captabili ad uso pubblico
- 5 - Fontane pubbliche in aree già servite da pubblico acquedotto (in cod. 4 se Q>90 l/min)
- 6 - Sorgenti private ad uso domestico in aree servite da pubblico acquedotto
- 7 - Sorgenti non captate caratterizzate da permanenza delle portate anche in regime di magra (convenzionalmente Q>5 l/min sulla base delle misure luglio 2010)
- 8 - Sorgenti non captate, con regime stagionale o comunque portata molto bassa, Q<5 l/min

Reti acquedotto

N

0 900 1.800 3.600 5.400 7.200 Metri

autostrade per l'italia

NODO STRADALE E AUTOSTRADALE DI GENOVA

Adeguamento del sistema
A7 – A10 – A12

PROGETTO DEFINITIVO

DOCUMENTAZIONE GENERALE

IDROLOGIA SOTTERRANEA

Utilizzo e valore strategico delle sorgenti
e dei pozzi censiti
Planimetria

IL RESPONSABILE PROGETTAZIONE SPECIALISTICA	IL RESPONSABILE INTEGRAZIONE PRESTAZIONI SPECIALISTICHE	IL DIRETTORE TECNICO
Ing. Paolo De Paoli Ord. Ingg. Pavia N. 1739 RESPONSABILE UFFICIO IDR	Ing. Orlando Milesi Ord. Ingg. Pavia N. 1498 RESPONSABILE AREA DI PROGETTO GENOVA	Ing. Maurizio Torrredi Ord. Ingg. Milano N. 18483 RESPONSABILE FUNZIONE SIIP

WBS	RIFERIMENTO ELABORATO: DIRETTORIO	RIFERIMENTO ELABORATO: FILE	DATA:	REVISIONE: n.	data
	codice commessa / n.Prog	codiv / n. progressivo	FEBBRAIO 2011	01	Aprile 2011
	1 1 0 7 1 2 0 4 I	D R 0 3 0 6 – 2	SCALA: 1:15.000	02	Maggio 2012

spea ingegneria europea — Ingegneria Europea

COORDINATORE OPERATIVO DI PROGETTO: Ing. Sofia Lorenzer

ELABORAZIONE GRAFICA A CURA DI: ELABORAZIONE TESTI A CURA DI:

CONSULENZA A CURA DI:

IL RESPONSABILE IDROLOGICO: Ing. Paolo De Paoli Ord. Ingg. Pavia N. 1739

VISTO DEL COORDINATORE GENERALE SPEA: DIREZIONE OPERATIVA PROGETTAZIONE ED ESECUZIONE LAVORI ASPI — Ing. Alberto Selleri

VISTO DEL COMMITTENTE: autostrade per l'italia — Ing. Giorgio Fabriani

VISTO DEL CONCEDENTE

I RIGHTI RELATIVI AI TITOLI TOCCHI DI PROPRIETÀ INTELLETTUALE SI TUTTI E IN TUTTI, SENZA ELEMENTO CHIEDERE SCRITTA DELLA SOC. AUTOSTRADE PER L'ITALIA S.p.A., SONO CELATI NON AUTORIZZATI. SARA PERSEGUITO A NORMA DI LEGGE.
THE RIGHTS OF THE TITLE OF PROPERTY INTELLECTUAL, WITHOUT EXCEPTION AND IN ALL THE TERRITORY, SINCE A CHARGED WRITTEN DELLA SOC. AUTOSTRADE PER L'ITALIA S.p.A., ARE CELATED NOT AUTHORIZED. SARA PERSEGUITO A NORMA DI LEGGE.