

PIANTA STAZIONE TECNICA 1:50
VUE EN PLAN STATION TECHNIQUE 1:50

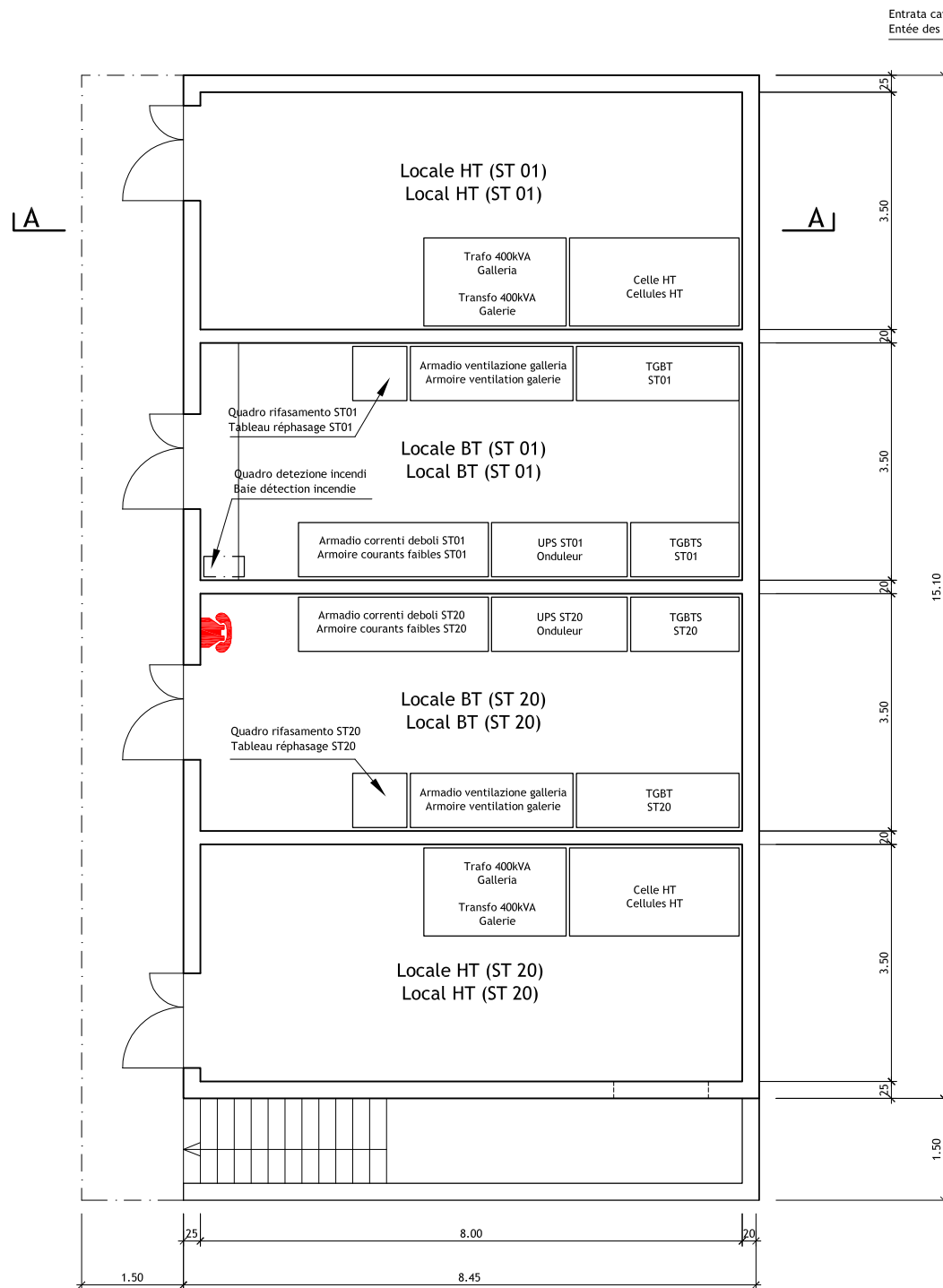

PIANTA CANTINA CAVI 1:50
VUE EN PLAN GAINTE TECHNIQUE 1:50

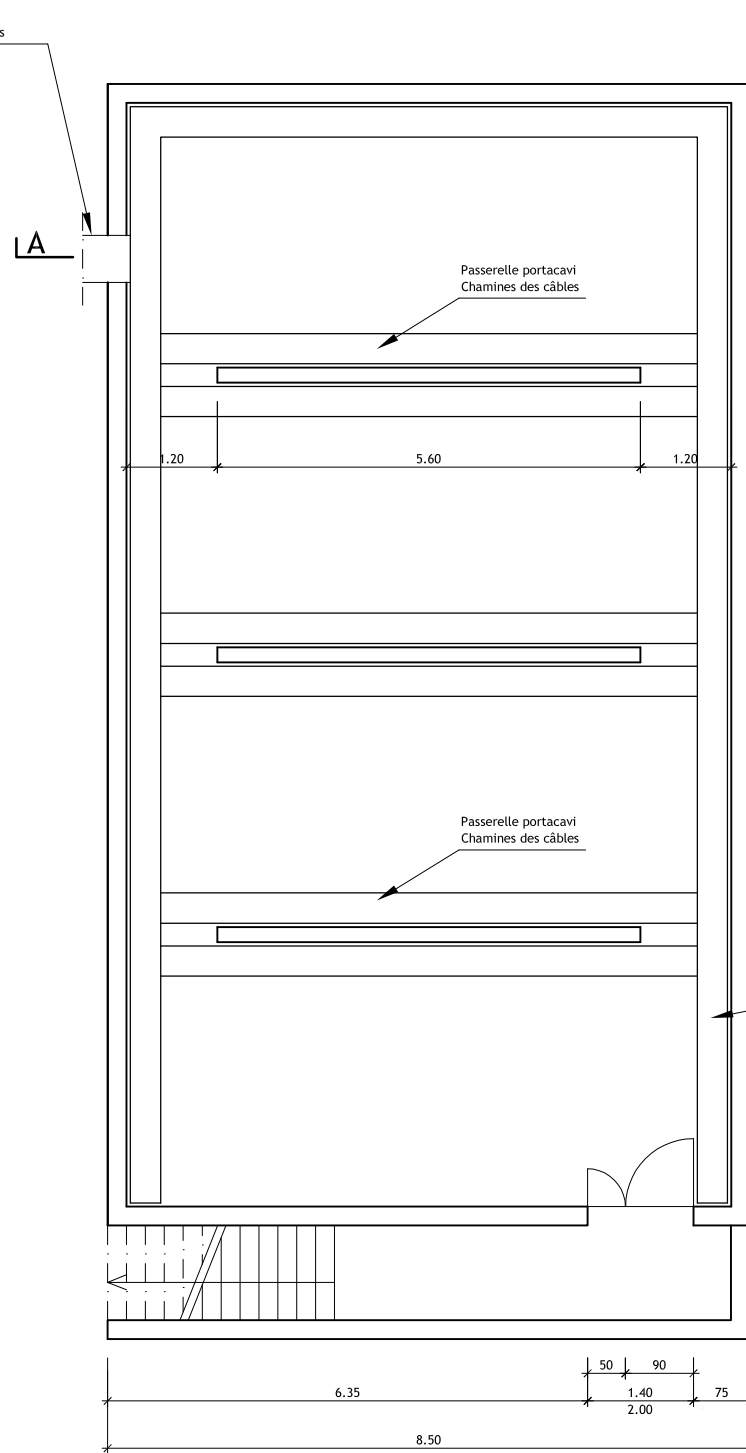

SEZIONE A-A 1:50
COUPE A-A 1:50

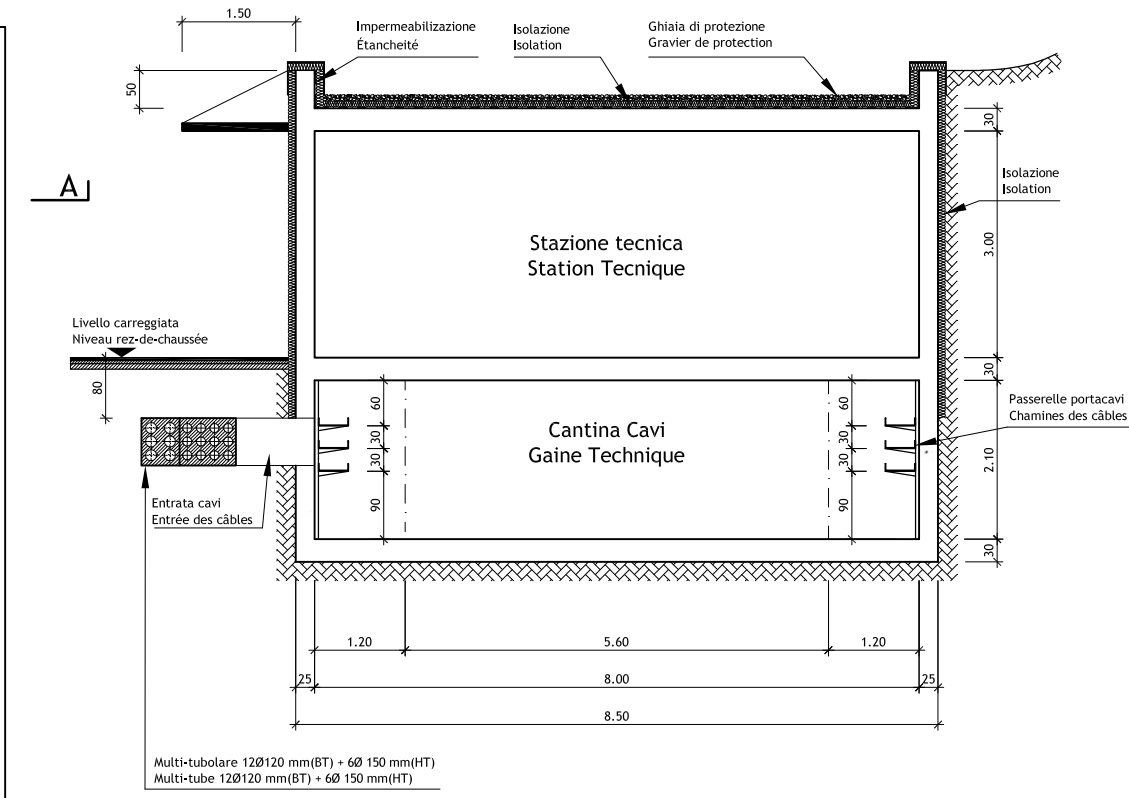

- Apparecchiature dell'impianto di alimentazione elettrica
Appareils de l'équipement d'alimentation électrique
- Apparecchiature di altri impianti
Appareils d'autres équipements

SCALA GRAFICA - ECHELLE GRAPHIQUE :

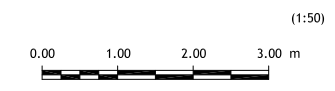

Nota: Per genio civile vedere disegni relativi
Note: Pour genio civil voir plans relatifs



Traforo Autostradale del Fréjus / Tunnel Routier du Fréjus
COSTRUZIONE GALLERIA DI SICUREZZA / CONSTRUCTION GALERIE DE SECURITE

PROGETTO DEFINITIVO 2006 / PROJET 2006

GALLERIA DI SICUREZZA / GALERIE DE SECURITE
TELEFONIA / TELEPHONIE
DISPOSIZIONE ST 1/20 LATO FRANCIA
DISPOSITION ST 1/20 COTE FRANCE
PIANTE - SEZIONI / VUES EN PLAN - COUPE

| | | | | | |
|------------|-----------|-----------|------|-----------------------------|------------------|
| 24.11.2006 | GS | SI | No | Aggiornamento / Mise à jour | B |
| DATA | DISEGNATO | COSTRUITO | VERO | Nome file : | A |
| 15.09.2006 | GS | SI | No | 6145.2-P-283A | No. 6145.2-P-283 |

Formato : 84x60 Scala : 1:50 No. L. F. No. Com.

Progettisti: Ing. Andrea Mordasini, Dott. Ing. Marco Russo - Lombardi SA
Collaborazione specialistica: Dott. Ing. Marco Bettelini, P. I. Stefano Giglio