

# Planimetria viabilità interna al parco - Scala 1:1.000

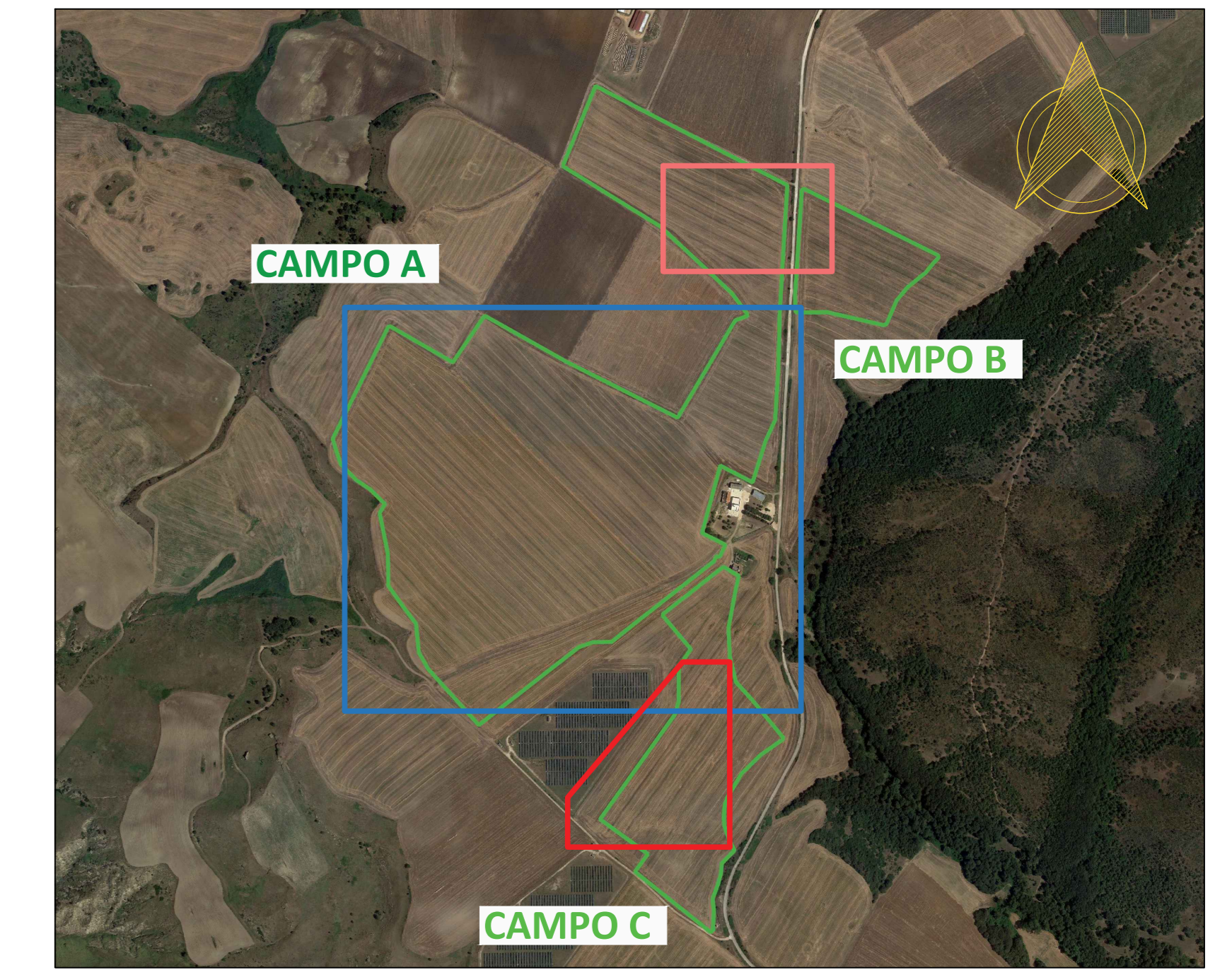

## Legenda

- Delimitazione area impianto
- Viabilità esistente

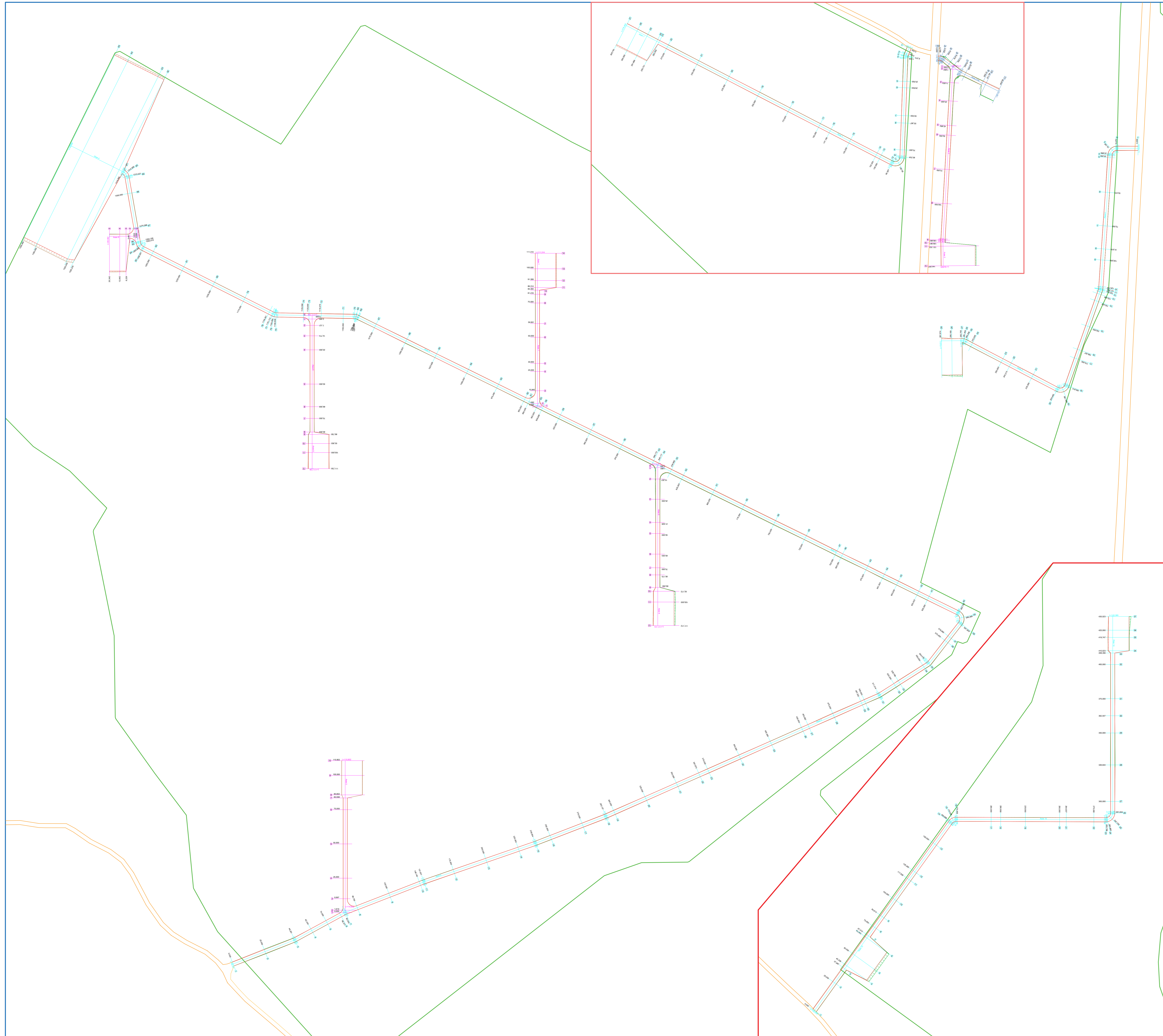

Comune  
di Gravina in Puglia



Regione Puglia

proponente:

**AMBRA SOLARE 13 S.R.L.**

Via Tevere 41, 00187 - Roma (RM) - P.IVA/C.F. 1594911006 - pec: ambrasolare13@regmail.it



id:

**TAV\_R.10**

DISCIPLINA	PD	TIPOLOGIA	T	FORMATO	A0	CODICE PRATICA
FOGLIO:	1 di 1	SCALA:	1:1.000	Nome file:	Elaborato_Grafico_R.10.pdf	

**titolo del progetto:**

PROGETTO PER LA COSTRUZIONE  
E L'ESERCIZIO DI UN IMPIANTO AGRIFOTOVOLTAICO,  
DELLE OPERE CONNESSE E DELLE INFRASTRUTTURE INDISPENSABILI,  
DENOMINATO "LOSCHIAVO"

**nome elaborato:**

**PLANIMETRIA VIABILITÀ INTERNA AL PARCO**

**progettazione:**





00	15/11/2021	PRIMA EMISSIONE	New Dev.	PW	PW
----	------------	-----------------	----------	----	----

NEW DEVELOPMENTS S.r.l.  
piazza Europa, 14 - 87100 Cosenza (CS)