

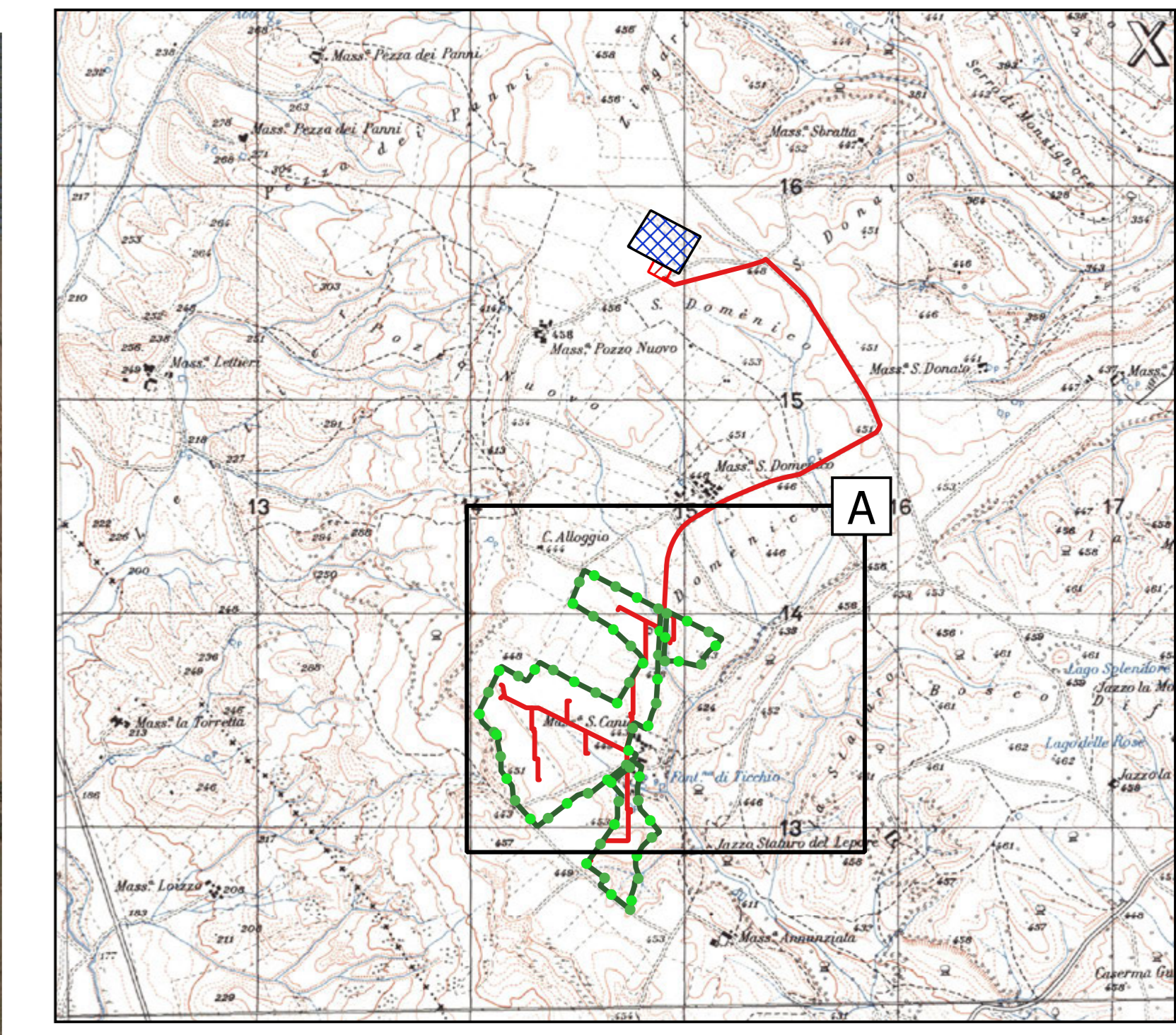

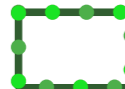



A



**Legenda**

-  Delimitazione aree impianto
  -  Futura Stazione Elettrica di Smistamento TERNA S.p.A
  -  Sottostazione elettrica di trasformazione MT/AT
  -  Elettrodotto interrato MT da realizzare
- Fuori dal riquadro
-  Tombino

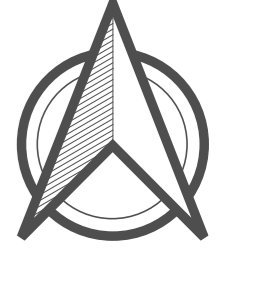

 Regione Puglia



Comune di Gravina in Puglia

proponente:

**AMBRA SOLARE 13 S.R.L.**

Via Tenore n. 02/87 - Roma (RM) - P.IVA/C.F. 15846151006 - pec: ambrosolare13@regmail.it



id:

**Powertis TAV\_R.15.a**

| DISCIPLINA | PD     | TIPOLOGIA | T      | FORMATO    | AS                           | CODICE PRATICA |
|------------|--------|-----------|--------|------------|------------------------------|----------------|
| FOGLIO:    | 1 di 2 | SCALA:    | 1:2000 | Nome file: | Elaborato_Grafico_R.15.a.pdf |                |

titolo del progetto: **PROGETTO PER LA COSTRUZIONE E L'ESERCIZIO DI UN IMPIANTO AGRIFOTVOLTAICO, DELLE OPERE CONNESSE E DELLE INFRASTRUTTURE INDISPENSABILI, DENOMINATO "LOSCHIAVO"**

nome elaborato: **PLANIMETRIA CON INDIVIDUAZIONE DELLE INTERFERENZE PERCORSO ELETTRODOTTO 1 DI 2**

progettazione:





NEW DEVELOPMENTS S.p.A.  
Piazza Europa, 14 - 87100 Cosenza (CS)

|    |            |                 |          |    |    |
|----|------------|-----------------|----------|----|----|
| 00 | 15/11/2021 | PRIMA EMISSIONE | New Dev. | PW | PW |
|----|------------|-----------------|----------|----|----|