







# CARTA DELLA VISIBILITA'

## Impianto Loschiavo

-  Delimitazione aree impianto
-  Elettrodotto interrato MT da realizzare
-  Futura stazione elettrica di Smistamento
-  Sottostazione elettrica di trasformazione MT-AT
-  Limiti comunali
-  Area d'Indagine

## Visibilità

-  Nulla
-  Bassa/nulla
-  Sufficiente
-  Buona

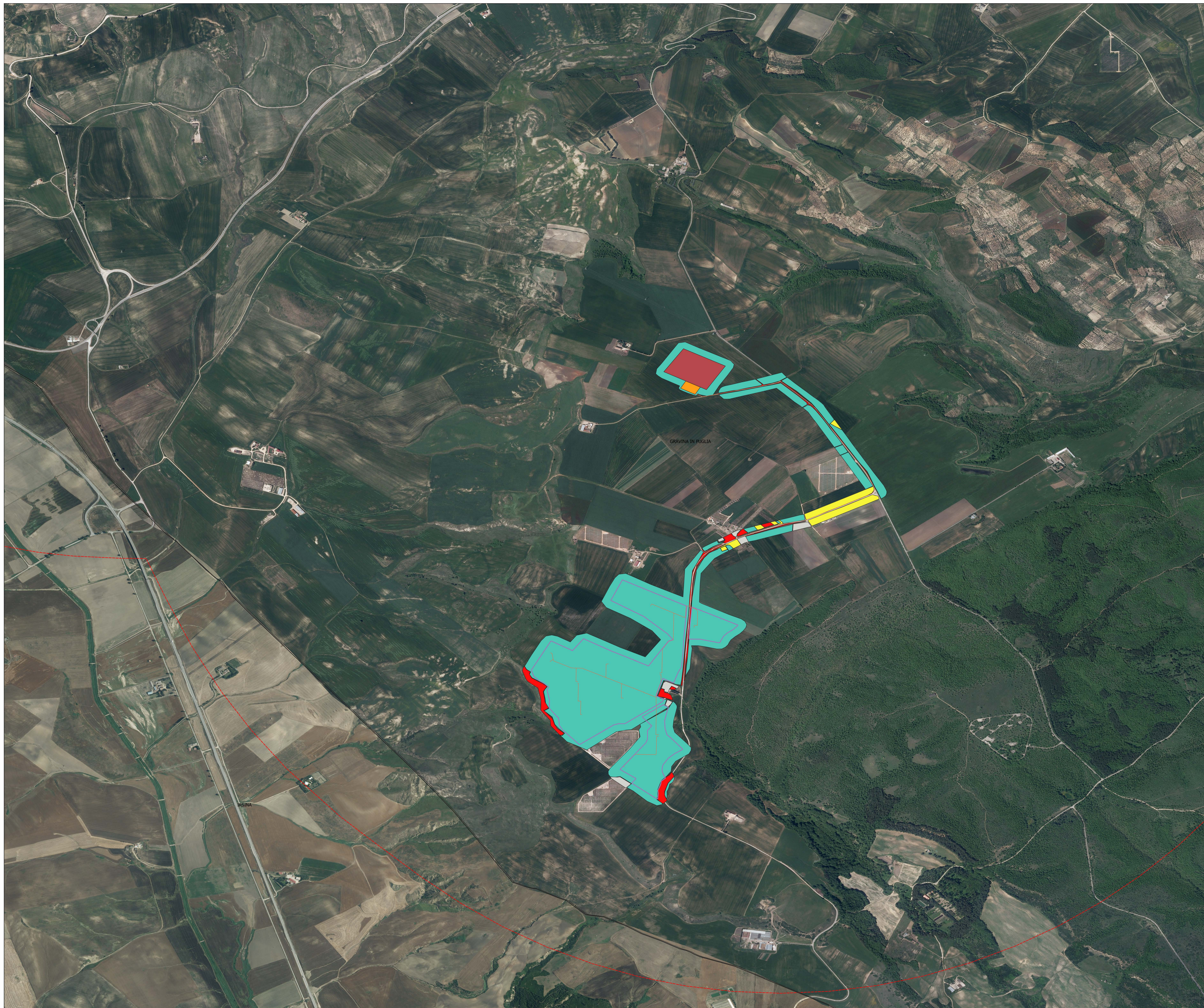



Comune  
di Gravina in Puglia

Regione Puglia



---

proponente:

**AMBRA SOLARE 13 S.R.L.**

Via Tenore 41, 00187 - Roma (RM) - P.IVA/C.F. 1594651006 - pec: ambra@ambra13.it



ID:

**TAV\_D.2**

FOGLIO: 1 di 1

DISCIPLINA: PD

TIPOLOGIA: T

FORMATO: A3

CODICE PRATICA:

---

titolo del progetto: **PROGETTO PER LA COSTRUZIONE E L'ESERCIZIO DI UN IMPIANTO AGRIFOTOVOLTAICO, DELLE OPERE CONNESSE E DELLE INFRASTRUTTURE INDISPENSABILI, DENOMINATO "LOSCHIAVO"**

---

nome elaborato: **EVIDENZE ARCHEOLOGICHE INDIVIDUATE SU BASE BIBLIOGRAFICA E FOTINTERPRETATIVA 2 DI 4**

---

progettazione:



*Antonio Borella*

Rev.	Data	Revisione	Disegnato	Redatto	Controllato	Approvato
00	15/11/2021	PRIMA EMISSIONE	New Dev.	PVV	PVV	



NEW DEVELOPMENTS S.R.L.  
Via Europa, 16 - 87100 Crotona (CS)