

**CARTA DEI VINCOLI E DEI SITI NOTI  
DA BIBLIOGRAFIA E ARCHIVIO**

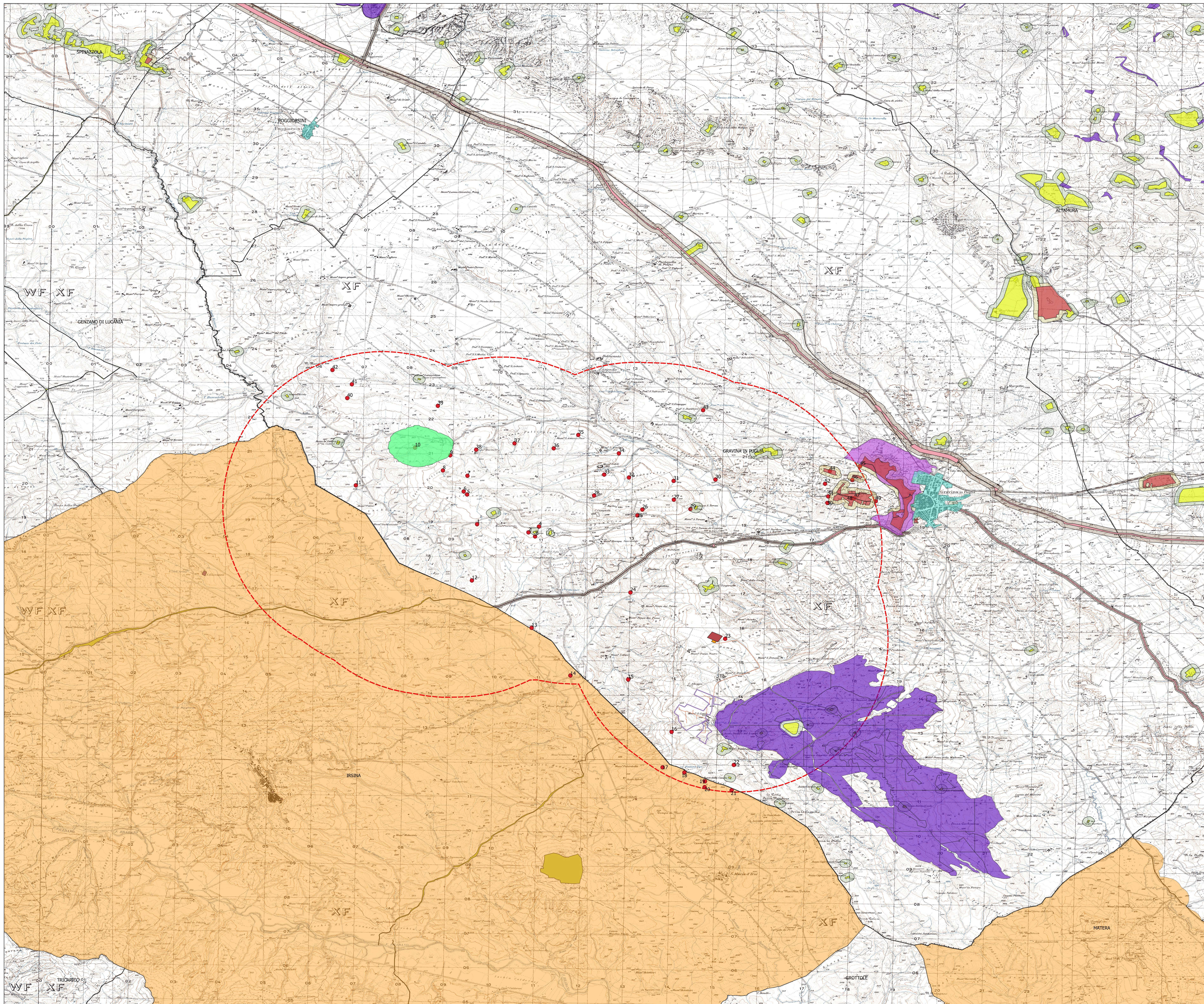

- Impianto Loschiavo**
- Delimitazione aree impianto
  - Elettrodotto interrato MT da realizzare
  - Futura stazione elettrica di Smistamento
  - Sottostazione elettrica di trasformazione MT-AT
  - Siti noti da bibliografia e archivio
  - Limiti comunali
  - Area d'Indagine
- Vincoli Puglia**
- UCP\_citta consolidata
  - UCP\_paesaggi rurali
  - UCP\_aree\_a\_rischio\_archeologico
  - BP\_142\_M
  - BP\_142\_H\_VALIDATE
  - BP\_142\_H
  - BP\_136
  - UCP\_stratificazione insediativa\_siti storico culturali
  - UCP\_stratificazione insediativa\_rete tratturi
  - UCP\_area\_rispetto\_zone interesse archeologico
  - UCP\_area\_rispetto\_siti storico culturali
  - UCP\_area\_rispetto\_rete tratturi
- Vincoli Basilicata**
- Beni\_Paesaggistici\_art\_136
  - Beni-Paesaggistici-art-142-let-m-ope-legis
  - beni\_interesse\_archeologico\_art\_10
  - tratturi
  - beni\_monumentali\_art\_10

Regione Puglia

Comune di Gravina in Puglia

proponente:

**AMBRA SOLARE 13 S.R.L.**  
Via Torone 41, 00087 - Roma (RM) - P. IVA/C.F. 11946131005 - pcc@ambra13.it

id:

**TAV\_D.3**

**gruppo Povertis**

FOGLIO	1 di 1	DISCIPLINA	PD	TIPOLOGIA	T	FORMATO	AB	CODICE PRATICA
SOGGETTO			138.990					

titolo del progetto: **PROGETTO PER LA COSTRUZIONE E L'ESERCIZIO DI UN IMPIANTO AGRIFOTVOLTAICO, DELLE OPERE CONNESSE E DELLE INFRASTRUTTURE INDISPENSABILI, DENOMINATO "LOSCHIAVO"**

nome elaborato: **EVIDENZE ARCHEOLOGICHE INDIVIDUATE SU BASE BIBLIOGRAFICA E FOTOINTERPRETATIVA 3 DI 4**

progettazione:

Antonio Buarella

Rev.	Data	Revisione	Disegnatore	Redatto	Controllato	Approvato
00	15/11/2021	PRIMA EMISSIONE	New Dev.	PVV	PVV	

NEW DEVELOPMENTS S.p.A.  
PIAZZA EUROPA, 14 - 87100 COSENZA (CS)