









CARTA DEL RISCHIO E DEL POTENZIALE ARCHEOLOGICO

Impianto Loschiavo

-  Delimitazione aree impianto
-  Elettrodotto interrato MT da realizzare
-  Futura stazione elettrica di Smistamento
-  Sottostazione elettrica di trasformazione MT-AT
-  Siti noti da bibliografia e archivio
-  Limiti comunali
-  Area d'Indagine
-  Vincoli Puglia
-  UCP_citta consolidata
-  UCP_paesaggi rurali
-  UCP_ree_a_rischio_archeologico
-  BP_142_M
-  BP_142_H_VALIDATE
-  BP_142_H
-  BP_136
-  UCP_stratificazione insediativa_siti storico culturali
-  UCP_stratificazione insediativa_rete tratturi
-  UCP_area_rispetto_zone interesse archeologico
-  UCP_area_rispetto_siti storico culturali
-  UCP_area_rispetto_rete tratturi
-  Vincoli Basilicata
-  Beni_Paesaggistici_art_136
-  Beni_Paesaggistici-art-142-let-m-ope-legis
-  beni_interesse_archeologico_art_10
-  tratturi
-  beni_monumentali_art_10
-  Rischio
-  basso
-  medio

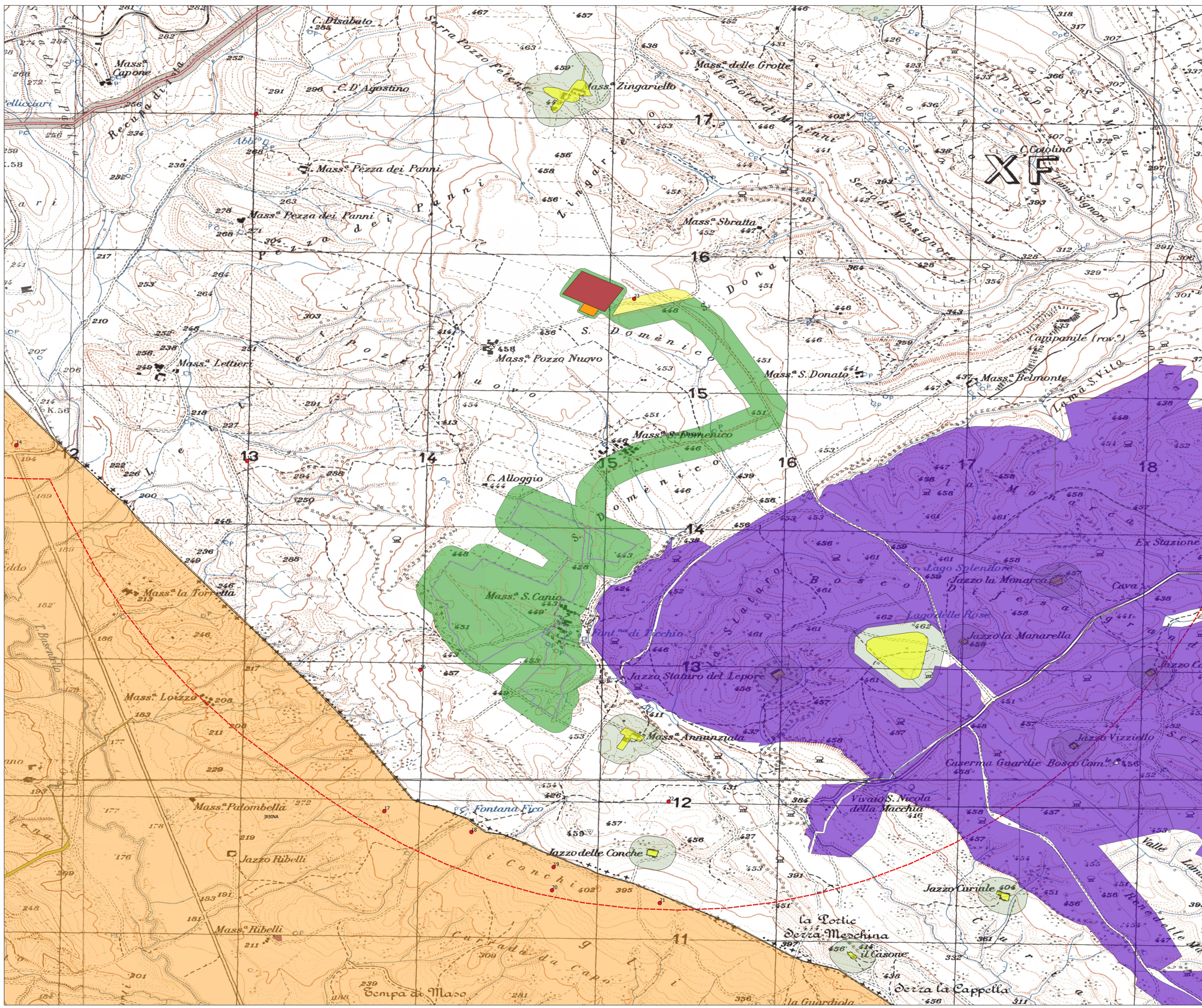



Comune di Gravina in Puglia



Regione Puglia

proponente:

AMBRA SOLARE 13 S.R.L.

Via Torre 41, 00187 - Roma (RM) - P.IVA/C.F. 15846151008 - pec: ambra@ambra13.it



gruppo

Povertis

id:

TAV_D_4

FOGLIO:	1/81	SCALA:	1:10.000	FORMATO:	A3	CODICE PRATICA:	
---------	------	--------	----------	----------	----	-----------------	--

titolo del progetto:

PROGETTO PER LA COSTRUZIONE E L'ESERCIZIO DI UN IMPIANTO AGRIFOTVOLTAICO, DELLE OPERE CONNESSE E DELLE INFRASTRUTTURE INDISPENSABILI, DENOMINATO "LOSCHIAVO"

nome elaborato:

EVIDENZE ARCHEOLOGICHE INDIVIDUATE SU BASE BIBLIOGRAFICA E FOTOINTERPRETATIVA 4 DI 4

progettazione:

Autore: **Antonio Brunella**

Rev.	Data Revisione	Descrizione	Redatto	Controllato	Approvato
00	15/11/2021	PRIMA EMBOSIONE	New Dev.	PW	PW

NEW DEVELOPMENTS S.r.l.

PIAZZA EUROPA, 14 - 80100 COSENZA (CS)