



REGIONE PUGLIA



COMUNE di FOGGIA









PROVINCIA di FOGGIA

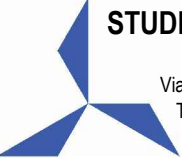

COMUNE di MANFREDONIA



<p>Proponente</p>	 <p>OPDENENERGY TAVOLIERE 2 S.R.L. Sede: Rotonda Giuseppe Antonio Torri, n. 9 - 40127 Bologna (BO) Pec: opdenenergy.tavoliere2@legalmail.it P.IVA: 12206080019</p>					
<p>Progettazione Generale Elettrica e Coordinamento</p>	 <p>STUDIO INGEGNERIA ELETTRICA MEZZINA dott. ing. Antonio Via T. Solis 128 71016 San Severo (FG) Tel. 0882.228072 Fax 0882.243651 e-mail: info@studiomezzina.net</p>	<p>Studio Agronomico</p>	<p>Studio Tecnico Agrario Dott. Agr. Marcello Martino Viale Europa, 42 - 71122 Foggia Tel./Fax 0881.632008 Cell. 337.938268 E-Mail: marcello.martino@tiscali.it</p>			
<p>Studio Paesaggistico e Ambientale</p>	 <p>VEGA sas LANDSCAPE ECOLOGY & URBAN PLANNING <small>Via dell'Industria, 44 - 71121 Foggia - Tel. 0881.756251 - Fax 0881.412324 mail: info@studiovega.org - website: www.studiovega.org</small></p> <p>Arch. Antonio Demaio Tel. 0881.756251 Fax 1784412324 E-Mail: sit.vega@gmail.com</p>	<p>Studio Geologico e Geotecnico</p>	<p>Dott. Nazario Di Lella Tel./Fax 0882.991704 cell. 328 3250902 E-Mail: geol.dilella@gmail.com</p>			
<p>Studio Acustico</p>	<p>STUDIO FALCONE Ingegneria</p> <p>Ing. Antonio Falcone Tel. 0884.534378 Fax. 0884.534378 E-Mail: antonio.falcone@studiofalcone.eu</p>		<p>Studio Strutturale</p>	 <p>Ing. Tommaso Monaco Tel. 0885.429850 Fax 0885.090485 E-Mail: ing.tommaso@studiotecnicomonaco.it</p>		
<p>Studio Archeologico</p>	 <p>Dott. Vincenzo Ficco Tel. 0881.750334 E-Mail: info@archeologicasrl.com</p> 	<p>Studio Naturalistico</p>	<p>Dott. Forestale Luigi Lupo Corso Roma, 110 71121 Foggia E-Mail: luigilupo@libero.it</p>			
<p>Studio Acustico</p>	 <p>STUDIO PROGETTAZIONE ACUSTICA</p> <p>Arch. Marianna Denora Via Savona, 3 - 70022 Altamura (BA) Tel. Fax 080 3147468 Cell. 331 5600322 E-Mail: info@studioprogettazioneacustica.it</p>	<p>Studio Idraulico</p>	<p>Studio di Ingegneria Dott.sa Ing. Antonella Laura Giordano Viale degli Aviatori, 73 - 71121 Foggia (Fg) Tel./Fax 0881.070126 Cell. 346.6330966 E-Mail: lauragiordano.ing@gmail.com</p>			
<p>Opera</p>	<p>Progetto definitivo per la realizzazione dell'Impianto agro-fotovoltaico "TAVOLIERE 2" integrato con potenza di picco pari a 37,362MWp e potenza ai fini della connessione pari a 30MW sito nel comune di FOGGIA, alle località "Posta de Piede - Vigna Croce" nonché delle opere connesse e delle infrastrutture indispensabili alla costruzione e all'esercizio dell'impianto nel Comune di Manfredonia (FG).</p>					
<p>Oggetto</p>	<p>Folder: LE6F5X5_ Documentazione specialistica del progetto definitivo</p>	<p>Sez. B</p>		<p>Nome Elaborato: LE6F5X5_ DocumentazioneSpecialistica_04.pdf</p>		<p>Codice Elaborato: B04</p>
<p>Descrizione Elaborato:</p>	<p>Relazione archeologica</p>					
<p>00</p>	<p>Novembre 2021</p>	<p>Emissione progetto definitivo</p>	<p>Dott. V. Ficco</p>	<p>Ing. Mezzina</p>	<p>OPDE TAVOLIERE 2 s.r.l.</p>	
<p>Rev.</p>	<p>Data</p>	<p>Oggetto della revisione</p>	<p>Elaborazione</p>	<p>Verifica</p>	<p>Approvazione</p>	
<p>Formato:</p>	<p>A4/A3</p>	<p>Scala: /</p>	<p>Codice Pratica LE6F5X5</p>	<p>Codice Pratica TERNA</p>	<p>201900197</p>	

Progetto di realizzazione dell'Impianto agro-fotovoltaico "TAVOLIERE 2" integrato con potenza di picco pari a 37,362MWp e potenza ai fini della connessione pari a 30MW sito nel comune di FOGGIA, alle località "Posta da Piede - Vigna Croce" nonché delle opere connesse e delle infrastrutture indispensabili alla costruzione e all'esercizio dell'impianto nel Comune di Manfredonia (FG)

Relazione archeologica preliminare



Committente: OPDENERGY TAVOLIERE 2 S.R.L. - Rotonda Giuseppe Antonio Torri, n. 9 - 40127 Bologna (BO)

**Soprintendenza Archeologia, Belle Arti e Paesaggio
per le Province di Barletta-Andria-Trani e Foggia**

Realizzazione: Archeologica S.r.l. (Spiazzo Mons. Aquilino, 2 – 71121 Foggia)

Luogo e data

Foggia, 15 giugno 2021

Timbro e firma

A handwritten signature in black ink, appearing to read "Vincenzo Scers". The signature is written in a cursive, somewhat stylized script.

SOMMARIO

1.	<i>Introduzione</i>	p. 3
2.	Inquadramento topografico e quadro geo – morfologico	p. 4
2.1	<i>Cartografia ufficiale, note toponomastiche e viabilità attuale</i>	p. 5
2.2	<i>Geologia, morfologia e idrografia</i>	p. 7
3.	<i>L'archivio del noto</i>	p. 9
3.1	<i>Note introduttive</i>	p. 9
3.2	<i>I siti censiti</i>	p. 10
3.3	<i>La viabilità antica, il territorio</i>	p. 11
3.4	<i>Vincoli, zone di interesse archeologico, siti storico-culturali</i>	p. 13
4.	<i>Le schede dei siti noti</i>	p. 14
	Tav. 1 Siti noti, vincoli archeologici	
5.	<i>I risultati delle indagini di aerofotografia archeologica</i>	p. 98
5.1	<i>La classificazione e la schedatura delle tracce archeologiche individuate</i>	p. 98
5.2	<i>Le schede delle anomalie da fotografia aerea</i>	p. 100
	Tav. 2 Localizzazione delle anomalie aerofotografiche	
6.	<i>Note conclusive</i>	p. 114
7.	<i>Bibliografia</i>	p. 115

1. Introduzione

Nella presente relazione vengono riportati i risultati di un'indagine archeologica avente come obiettivo la redazione di una relazione archeologica preliminare in riferimento ad un progetto per la realizzazione dell'Impianto agro-fotovoltaico "TAVOLIERE 2" integrato con potenza di picco pari a 37,362MWp e potenza ai fini della connessione pari a 30MW sito nel comune di FOGGIA, alle località "Posta da Piede - Vigna Croce" nonché delle opere connesse e delle infrastrutture indispensabili alla costruzione e all'esercizio dell'impianto nel Comune di Manfredonia (FG).

La ricerca, commissionata da **OPDENERGY TAVOLIERE 2 S.R.L.** con sede in Rotonda Giuseppe Antonio Torri, n. 9 - 40127 Bologna (BO), è stata condotta dalla società **ArcheoLogica s.r.l.** con sede in Foggia in Spiazzo Mons. Aquilino n. 2, per conto della Soprintendenza Archeologia Belle Arti e Paesaggio per le province BT-FG.

La ricerca è stata basata esclusivamente sul censimento dei siti d'archivio e già noti dalla bibliografia scientifica di riferimento nel territorio analizzato e sull'analisi aerofotointerpretativa.

Nella presente relazione sono dunque esposti in maniera dettagliata i risultati di tutte le fasi del lavoro condotto, preceduti da alcune note propedeutiche riguardanti il quadro geomorfologico, i dati emersi dal censimento dei siti noti da bibliografia scientifica (con rispettive schede di dettaglio e carta di localizzazione dei siti noti e dei vincoli), e gli esiti dell'analisi delle fotografie aeree.

2. *Inquadramento topografico e quadro geo – morfologico*

Si espongono di seguito alcune note relative al quadro geo-morfologico e all'utilizzo dei suoli nel comprensorio sottoposto ad indagine, utili ai fini dell'analisi dei dati concernenti gli antichi paesaggi ottenuti a seguito delle indagini condotte.

In un'indagine di archeologia dei paesaggi, anche nei casi di ricerca con prevalenti fini di tutela, la ricostruzione del paesaggio attuale in tutti i suoi dettagli fornisce, infatti, elementi importanti per una comprensione del prodotto tra l'ambiente naturale e l'azione dell'uomo, mirata soprattutto all'ottenimento del massimo sfruttamento delle risorse naturali ed ambientali ai fini non solo della sussistenza ma anche della sovrapproduzione volta al commercio: quel rapporto cioè che, grazie alla sua costante interazione, "crea paesaggi" intesi in senso archeologico. Evitando di incorrere in una visione puramente deterministica, non si può comunque non sostenere che le attività antropiche, gli assetti insediativi (in termini di distribuzione dei siti in un comprensorio, valutata non solo quantitativamente ma anche tipologicamente), le modalità di sfruttamento dei suoli, sono stati fattori sempre, in qualche modo, in misura maggiore o minore nelle varie fasi della preistoria e della storia, "condizionati" dalle caratteristiche geografiche, fisiche, ambientali, come pure politiche e culturali caratterizzanti i comprensori di riferimento.

Anche alla luce di tali premesse, nei paragrafi seguenti sono riportate alcune annotazioni emerse dall'osservazione e dalla lettura della cartografia relativa alla zona: dati geografici (localizzazione dell'area anche rispetto alla cartografia ufficiale dello Stato italiano, toponomastica, posizione rispetto alle città presenti nel comprensorio ed ai rispettivi territori comunali, viabilità ed altri elementi distintivi dell'area indagata) ed elementi geo-morfologici (quote, morfologia, andamento della superficie dei terreni, geologia, tipologia dei suoli, idrografia).

2.1 Cartografia ufficiale, note toponomastiche e viabilità attuale

L'area interessata dal progetto di realizzazione dell'impianto e delle opere ad esso connesse ricade nel settore centro-orientale del territorio comunale di Foggia e nella porzione sud-occidentale dell'agro di Manfredonia (FG).

Nel dettaglio, l'area interessata dalla realizzazione dell'impianto è localizzata nel territorio di Foggia, in località Faraniello, a circa 8 Km a NE del centro urbano, in una zona compresa tra Tratturo Castiglione a N e la linea ferroviaria a S, in cui è localizzato il blocco di maggiori dimensioni dell'impianto, collegato al blocco minore orientale ubicato in località Gaveta mediante un tratto di cavidotto che si sviluppa lungo la Strada Comunale 17. Il percorso del cavidotto esterno di servizio si sviluppa, a partire dall'area orientale dell'impianto, lungo la suddetta strada in direzione SE, fino a raggiungere la Strada Provinciale 76 che si dirige a Borgo Tavernola, lungo la quale si sviluppa per un breve tratto di circa 250 m prima di proseguire per circa 480 m seguendo limitrofi limiti di campo e raggiungere la Strada Provinciale 73, a circa 150 m ad E del borgo. Il percorso del cavidotto continua su quest'ultima strada per circa 1,2 Km fino al limite con il territorio comunale di Manfredonia, per poi procedere in direzione E lungo la stessa per circa 2,5 Km, attraversando le località Onoranza Valle e Onoranza; il tratto successivo si sviluppa lungo la Strada Provinciale 72, nei pressi di Masseria Cutino, in direzione SE, per circa 2 Km, attraversando la località Verginuolo, fino al corso del Torrente Cervaro. Oltrepassato il corso d'acqua, il cavidotto continua ancora lungo la Strada Provinciale 72 per una lunghezza di circa 1,6 Km fino a giungere a Macchia Rotonda; da qui il tratto terminale si sviluppa in direzione ESE per circa 1 Km lungo la Strada Provinciale 70, prima di dirigersi verso l'area della stazione elettrica.

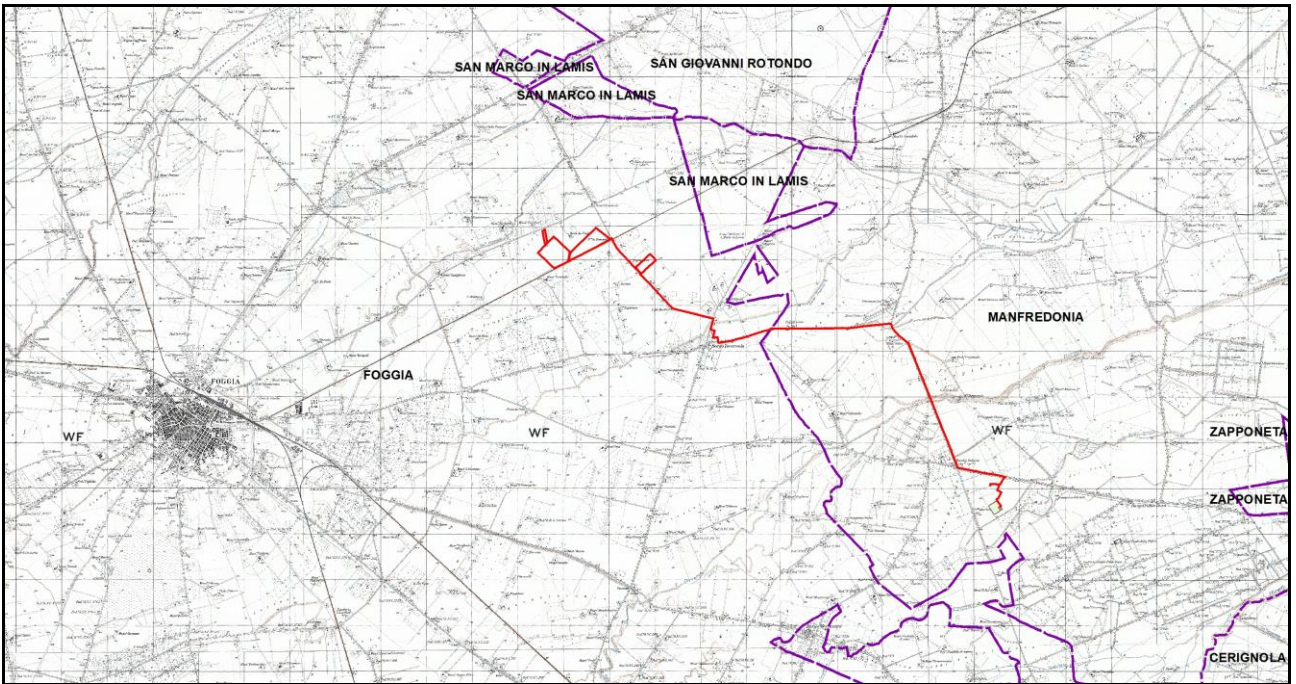

Fig. 1: localizzazione delle opere in progetto (in rosso) con indicazione dei limiti comunali (in viola) su base IGM.

In relazione alle tavolette IGM in scala 1:25.000, l'area delle opere in progetto interessa i fogli **164 III NE Borgo Tavernola e 164 II NO Borgo Mezzanone.**



Fig. 2: localizzazione delle opere in progetto (in rosso) su base ortofoto 2016.

2.2. Geologia, morfologia e idrografia

Dal punto di vista della geomorfologia, l'area interessata dalla realizzazione dell'impianto e delle relative opere di connessione è posta in una zona pianeggiante, caratterizzata da minime variazioni di quota comprese tra 25 e 40 m s.l.m.

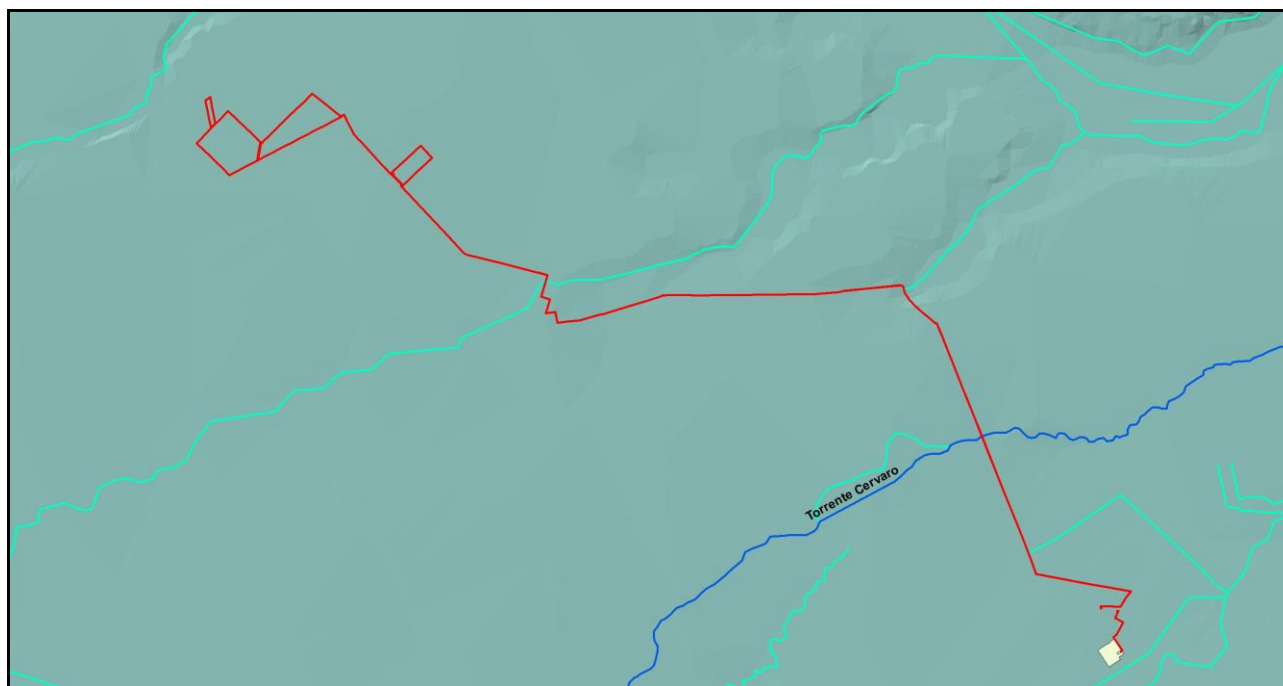

Fig. 3: ricostruzione tridimensionale del terreno con indicazione dei corsi d'acqua principali e secondari (in azzurro e celeste) localizzati nell'area delle opere da realizzare (in rosso).

Quanto all'idrografia, l'area oggetto di studio è localizzata in una zona caratterizzata dalla presenza di alcuni corsi d'acqua secondari, come il Canale Properzio, intercettato dal percorso del cavidotto nei pressi di Borgo Tavernola; per quanto riguarda l'idrografia principale, si registra la presenza del Torrente Cervaro, intercettato dal cavidotto esterno in località Verginuolo (**Fig. 3**).

In riferimento al substrato geologico, secondo la lettura della Carta Geologica d'Italia, l'area in cui ricadono le opere in progetto è ubicata in una zona caratterizzata dalla presenza quasi esclusiva della formazione geologica denominata **QT3** (Alluvioni terrazzate. Sedimenti sabbioso – argillosi terrazzati. Permeabili) ed, in minima parte, dalla formazione **Q** (Sabbie e ghiaie di spiagge. Depositi costieri di spiaggia e di retrospiaggia. Alta permeabilità) (**Fig. 4**).

3. L'archivio del noto

3.1 Note introduttive

Una fase importante della presente ricerca è stata quella della verifica dell'esistenza, nel territorio interessato dal progetto di realizzazione dell'impianto in progetto e delle opere ad esso connesse, di siti archeologici già noti. Lo studio è stato condotto sulle segnalazioni o sui vincoli archeologici individuati dal P.U.T.T., ma anche sulla scorta di tutta la bibliografia scientifica di riferimento pubblicata, in quanto è ben noto che il patrimonio censito dal P.U.T.T. corrisponde solo ad una modesta parte dell'esistente e di quanto si conosce perché edito. A tal fine, utili strumenti si sono rivelati il Piano Territoriale di Coordinamento della Provincia di Foggia (PTCP), il vigente Piano Paesaggistico Territoriale Regionale (PPTR) oltre che le segnalazioni relative a beni archeologici confluite nelle AREE NON IDONEE_FER DGR2122 Puglia e nel portale regionale CARTAPULIA.

Per quanto riguarda i siti noti nel territorio da bibliografia scientifica, lo spoglio è stato condotto prendendo in considerazione i lavori pubblicati aventi come oggetto gli agri di Manfredonia, Foggia e S. Marco in Lamis, limitatamente alle aree in cui ricadono le opere in progetto e a quelle a esse limitrofe. Inoltre, l'indagine ha avuto come obiettivo non solo la verifica della presenza nel distretto territoriale sopra indicato di siti archeologici, ma anche di tutte le altre tipologie di tracce di origine antropica antica come strade, centuriazioni, infrastrutture che costituiscono parte integrante della stratificazione dei paesaggi antichi.

Le opere maggiormente consultate sono nel dettaglio le seguenti, ordinate secondo una suddivisione per tipologie di pubblicazione e macro-periodi storici:

- **Preistoria e protostoria:** Tinè 1983; Jones 1987; Riley 1992 e Brown 2001-2003, Tunzi 2015, nei quali sono editi numerosi siti neolitici individuati attraverso l'aerofotografia archeologica o per mezzo di ricognizioni sul campo.

- **Per l'età romana e tardoantica:** Volpe 1990, Volpe 1996.

- **Per il Medioevo:** Martin 1993

- **Per le centuriazioni:** Schmiedt 1989.
- **Per la viabilità di età romana:** Alvisi 1970.
- *Taras* come rivista specializzata nel settore, che include anche il notiziario ufficiale delle annuali attività di tutela della Soprintendenza per i Beni Archeologici della Puglia oltre che studi specialistici.
- Convegni e collane sul territorio dauno: *Atti dei Convegni Nazionali di Preistoria, Protostoria e Storia della Daunia* (sede convegno San Severo); *Atti dei Convegni di studio sulla Magna Grecia* (sede convegno Taranto), nei quali sono riportate anche le rassegne sulle attività svolte anno per anno dalla Soprintendenza per i Beni Archeologici della Puglia; *Profili della Daunia Antica* (cicli di conferenze sull'archeologia della Daunia).

I risultati di tale fase della ricerca sono di seguito esposti in maniera riassuntiva all'interno del presente capitolo, a corredo ed integrazione del quale seguono il database con la schedatura dei 41 siti noti censiti complessivamente e una tavola in cui sono localizzate tutte le evidenze archeologiche considerate.

Si precisa che nel presente capitolo si dà notizia dei rinvenimenti archeologici editi/noti di cui si dispone di informazioni tali da poterne dettagliare in maniera sufficientemente adeguata i rispettivi dati circa la localizzazione, la tipologia insediativa e la cronologia.

3.2 I siti censiti

Come già premesso, la ricerca condotta ha consentito il censimento di 41 siti complessivi. La maggior parte di essi, ovvero quelli denominati **MAN1, MAN2, MAN5, MAN6, MAN7, MAN8, MAN9, FG1, FG2, FG3, FG4, FG5, FG6, FG7, FG8, FG12, FG13, FG14, FG15, FG16, FG17, FG18, FG19, FG20, FG21, FG22, FG23, FG24** e **SML1** sono riconducibili alla tipologia insediativa del villaggio neolitico, riconosciuti nell'ambito di indagini condotte su base aerofotografica: i siti **MAN10** e **MAN11** corrispondono invece ad aree di frammenti in superficie che attesterebbero una frequentazione delle rispettive aree nell'ambito dell'età neolitica.

Ai siti sopra indicati si aggiungono quelli denominati: **FG9**, **FG10**, **FG11**, riferibili ad aree di necropoli di età romana; **MAN3** e **MAN4**, coincidenti con aree insediative tipologicamente non meglio definibili, individuate a seguito di ricognizioni di superficie, caratterizzate da tracce di frequentazione di età neolitica e preromana nel caso del sito MAN3, e di età neolitica, preromana e romana in riferimento al sito MAN4; **FG2**, **FG25**, **FG26**, **MAN13**, riconducibili ad aree di frammenti rinvenute nell'ambito di ricerche di superficie e riferibili alla presenza di insediamenti rurali di età romana e tardoantica; **MAN12**, corrispondente ad un'area di frammenti di età repubblicana di interpretazione tipologica non precisabile.

3.3 *La viabilità antica, il territorio*

Gli studi sinora condotti, basati sull'analisi dei dati ricavati dagli Itinerari antichi, dalle fonti letterarie ed epigrafiche e soprattutto dall'interpretazione delle anomalie riscontrate in fotografia aerea, hanno permesso di ricostruire i percorsi delle grandi vie di comunicazione e di quelle secondarie che attraversarono la Daunia in età antica. Tali imprescindibili lavori hanno consentito l'individuazione di tracce di viabilità anche lungo la zona investigata, la cui cronologia resta non puntualmente precisabile¹.

¹ Alvisi 1970.

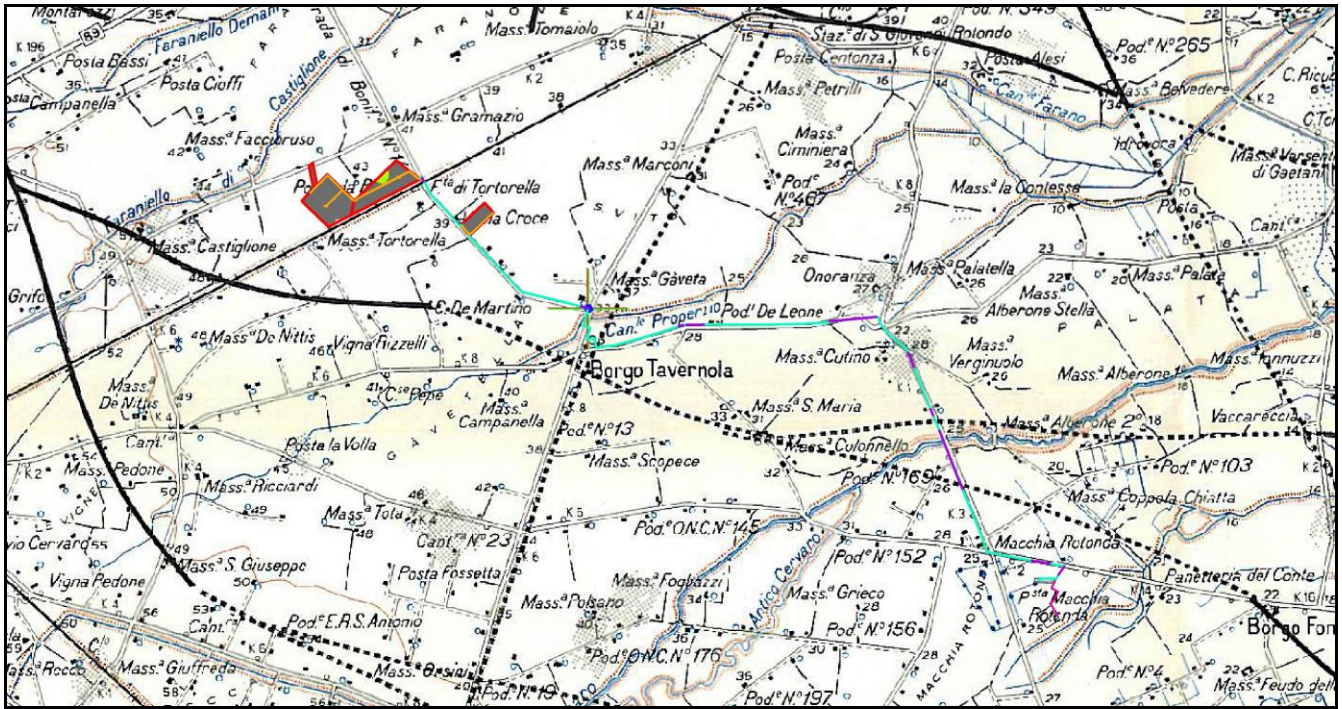

Fig. 5: stralcio cartografico con localizzazione delle opere in progetto in relazione alla viabilità antica edita (sulla base di Alvisi 1970)

In particolare, stando alle ipotesi sinora avanzate, un tratto del cavidotto esterno di progetto in loc. Verginuolo risulterebbe essere attraversato da un asse stradale orientato in senso SE-NO, sviluppato in direzione dell'insediamento archeologico di località Lupara/Salapia, a ESE del Cervaro; da tale asse stradale si dipartirebbe un ulteriore tracciato orientato in senso E-O, che correrebbe immediatamente a N del corso del Cervaro e che, come il primo, intercetterebbe un secondo tratto del cavidotto esterno di progetto (**Fig. 5**).

Quanto alla determinazione della localizzazione delle opere progettate rispetto ai confini degli agri delle città antiche gravitanti intorno all'area indagata, è verosimile supporre che esse ricadano entro una zona gravitante nell'area di confine delle diocesi medievali di Salpi, Siponto e di Troia.

Allo stato attuale delle ricerche, infine, mancano studi editi concernenti l'analisi e la ricostruzione di possibili sistemi di centuriazioni nell'area oggetto di studio.

3.4 Vincoli, zone di interesse archeologico, siti storico-culturali

Nell'area in cui ricadono le opere in progetto e in quelle ad esse limitrofe si registra la presenza di zone di interesse archeologico/vincoli di natura archeologica, come di seguito meglio indicato:

- **REGIO TRATTURELLO FOGGIA-VERSENTINO:** a E di Borgo Tavernola un tratto di circa 3 km del cavidotto esterno di progetto intercetta il Regio Tratturello Foggia-Versentino;

- **REGIO TRATTURELLO FOGGIA-ZAPPONETA:** in loc. Macchia Rotonda un tratto di circa 15 m del cavidotto esterno di progetto intercetta il Regio Tratturello Foggia-Zapponeta;

- **REGIO BRACCIO CANDELARO-CERVARO:** a N di Borgo Tavernola un tratto di circa 500 m del cavidotto esterno di progetto intercetta il Regio Braccio Candelaro-Cervaro.

4. *Le schede dei siti noti*

ID:

Dati topografici

Numero sito:	<input type="text" value="MAN1"/>	IGM Foglio:	<input type="text" value="164"/>	Quadrante:	<input type="text" value="II"/>	Tavoletta:	<input type="text" value="NO"/>
Nome Tavoletta:	<input type="text" value="Borgo Mezzanone"/>		Provincia:	<input type="text" value="FG"/>			
Comune:	<input type="text" value="Manfredonia"/>		Località:	<input type="text" value="Panetteria del Conte"/>			
Coordinata Est:	<input type="text" value="564127"/>		Coordinata Nord:	<input type="text" value="4588212"/>			

Inquadramento Crono-Tipologico

Tipologia:	<input type="text" value="Villaggio"/>		
Arco cronologico:	<input type="text" value="Età neolitica"/>		
Neolitico	Eneolitico	Età del Bronzo	Età del Ferro
<input type="checkbox"/> Neolitico antico <input type="checkbox"/> Neolitico medi <input type="checkbox"/> Neolitico finale <input checked="" type="checkbox"/> Neolitico generico	<input type="checkbox"/> Eneolitico	<input type="checkbox"/> Protoappennico antico <input type="checkbox"/> Protoappenninico <input type="checkbox"/> Appenninico antico <input type="checkbox"/> Appenninico recente <input type="checkbox"/> Bronzo recente <input type="checkbox"/> Bronzo generico	<input type="checkbox"/> Prima età del Ferro <input type="checkbox"/> X a C <input type="checkbox"/> IX a C <input type="checkbox"/> VIII a C <input type="checkbox"/> VII a C <input type="checkbox"/> VI a C <input type="checkbox"/> V a C <input type="checkbox"/> IV a C <input type="checkbox"/> Età del Ferro generica
<input type="checkbox"/> Età romana generica			
Età Repubblicana	Età Primo-Medio imperiale	Età Tardoantica	
<input type="checkbox"/> Fine IV a C <input type="checkbox"/> III a C <input type="checkbox"/> II a C <input type="checkbox"/> I a C <input type="checkbox"/> Età repubblicana generica	<input type="checkbox"/> I d C <input type="checkbox"/> II d C <input type="checkbox"/> III d C <input type="checkbox"/> Età imperiale generica	<input type="checkbox"/> IV d C <input type="checkbox"/> V d C <input type="checkbox"/> VI d C <input type="checkbox"/> Età tardoantica generica	
Età Altomedioevale	Età Medioevale		
<input type="checkbox"/> VII d C <input type="checkbox"/> X d C <input type="checkbox"/> VIII d C <input type="checkbox"/> IX d C <input type="checkbox"/> Altomedioevo	<input type="checkbox"/> XI d C <input type="checkbox"/> XIV d C <input type="checkbox"/> XII d C <input type="checkbox"/> XIII d C <input type="checkbox"/> Medioevo		

Posizionamento:	<input type="text" value="Puntuale"/>
Tipologia fonte:	<input type="text" value="Fotografia aerea"/>

Affidabilità

Affidabilità tipologia:	<input type="text" value="Buona"/>	<input type="checkbox"/> Verifica sul campo
Affidabilità cronologia:	<input type="text" value="Ottima"/>	
Affidabilità posizionamento:	<input type="text" value="Buona"/>	Riferimento UT: <input type="text"/>

Interpretazione

Descrizione:

Villaggio di età neolitica individuato mediante aerofotointerpretazione e ricognizione di superficie. Nell'ambito delle indagini archeologiche preliminari alla realizzazione del parco eolico "LUCKY WIND 4 – loc. Panetteria del Conte (impianto in esercizio), nell'area della Torre 3, in zona prossima al sito noto MAN1 (zona anomalie aerofotografiche e Unità Topografica 1 individuate nel corso della campagna di ricognizione archeologica - anno 2011), le ricerche stratigrafiche condotte per conto della Soprintendenza archeologica hanno consentito l'individuazione di un tratto di un fossato (circa 30 m di lunghezza x circa 2 m di larghezza massima x circa 1,2 m di profondità massima), i cui riempimenti hanno restituito repertori ceramici ascrivibili al VI millennio a.C. (prevalentemente ceramica impressa e sporadica ceramica incisa assegnabili cronologicamente al Neolitico a ceramica impressa arcaica del versante sud est della penisola italiana), frammenti a manufatti litici, scarsi frammenti di concotto (in alcuni casi recanti impronte di incannucciata) e di resti faunistici.

Note:

Bibliografia

Tinè 1983, p. 27, n. 60; Archivio Soprintendenza - relazione archeologica preliminare parco eolico Panetteria del Conte (UT 1); Archivio Soprintendenza - relazione archeologica scavo archeologico parco eolico Panetteria del Conte (Area Torre 3)

ID:

Dati topografici

Numero sito: <input type="text" value="MAN2"/>	IGM Foglio: <input type="text" value="164"/>	Quadrante: <input type="text" value="II"/>	Tavoletta: <input type="text" value="NO"/>
Nome Tavoletta: <input type="text" value="Borgo Mezzanone"/>	Provincia: <input type="text" value="FG"/>		
Comune: <input type="text" value="Manfredonia"/>	Località: <input type="text" value="Panetteria del Conte"/>		
Coordinata Est: <input type="text" value="564151"/>	Coordinata Nord: <input type="text" value="4587906"/>		

Inquadramento Crono-Tipologico

Tipologia: <input type="text" value="Villaggio"/>			
Arco cronologico: <input type="text" value="Età neolitica"/>			
Neolitico	Eneolitico	Età del Bronzo	Età del Ferro
<input type="checkbox"/> Neolitico antico <input type="checkbox"/> Neolitico medi <input type="checkbox"/> Neolitico finale <input checked="" type="checkbox"/> Neolitico generico	<input type="checkbox"/> Eneolitico	<input type="checkbox"/> Protoappenninico antico <input type="checkbox"/> Protoappenninico <input type="checkbox"/> Appenninico antico <input type="checkbox"/> Appenninico recente <input type="checkbox"/> Bronzo recente <input type="checkbox"/> Bronzo generico	<input type="checkbox"/> Prima età del Ferro <input type="checkbox"/> X a C <input type="checkbox"/> IX a C <input type="checkbox"/> VIII a C <input type="checkbox"/> VII a C <input type="checkbox"/> VI a C <input type="checkbox"/> V a C <input type="checkbox"/> IV a C <input type="checkbox"/> Età del Ferro generica
<input type="checkbox"/> Età romana generica			
Età Repubblicana	Età Primo-Medio imperiale	Età Tardoantica	
<input type="checkbox"/> Fine IV a C <input type="checkbox"/> III a C <input type="checkbox"/> II a C <input type="checkbox"/> I a C <input type="checkbox"/> Età repubblicana generica	<input type="checkbox"/> I d C <input type="checkbox"/> II d C <input type="checkbox"/> III d C <input type="checkbox"/> Età imperiale generica	<input type="checkbox"/> IV d C <input type="checkbox"/> V d C <input type="checkbox"/> VI d C <input type="checkbox"/> Età tardoantica generica	
Età Altomedioevale	Età Medioevale		
<input type="checkbox"/> VII d C <input type="checkbox"/> VIII d C <input type="checkbox"/> IX d C <input type="checkbox"/> X d C <input type="checkbox"/> Altomedioevo	<input type="checkbox"/> XI d C <input type="checkbox"/> XII d C <input type="checkbox"/> XIII d C <input type="checkbox"/> XIV d C <input type="checkbox"/> Medioevo		

Posizionamento: <input type="text" value="Puntuale"/>
Tipologia fonte: <input type="text" value="Fotografia aerea"/>

Affidabilità

Affidabilità tipologia: <input type="text" value="Buona"/>	<input type="checkbox"/> Verifica sul campo
Affidabilità cronologia: <input type="text" value="Ottima"/>	
Affidabilità posizionamento: <input type="text" value="Buona"/>	Riferimento UT: <input type="text"/>

Interpretazione

Descrizione:

Villaggio di età neolitica individuato mediante aerofotointerpretazione e ricognizione di superficie. Nell'ambito delle indagini archeologiche preliminari alla realizzazione del parco eolico "LUCKY WIND 4 – loc. Panetteria del Conte (impianto in esercizio), nell'area della Torre 3, nell'area del sito noto MAN2 (zona anomalie aerofotografiche e Unità Topografica 1 individuate nel corso della campagna di ricognizione archeologica - anno 2011), le ricerche stratigrafiche condotte per conto della Soprintendenza archeologica hanno consentito l'individuazione di un tratto di un fossato (circa 30 m di lunghezza x circa 2 m di larghezza massima x circa 1,2 m di profondità massima), i cui riempimenti hanno restituito repertori ceramici ascrivibili al VI millennio a.C. (prevalentemente ceramica impressa e sporadica ceramica incisa assegnabili cronologicamente al Neolitico a ceramica impressa arcaica del versante sud est della penisola italiana), frammenti a manufatti litici, scarsi frammenti di concotto (in alcuni casi recanti impronte di incannucciata) e di resti faunistici.

Note:

Bibliografia

Tinè 1983, p. 27, n. 61; Archivio Soprintendenza - relazione archeologica preliminare parco eolico Panetteria del Conte (UT 1); Archivio Soprintendenza - relazione archeologica scavo archeologico parco eolico Panetteria del Conte (Area Torre 3)

ID:

Dati topografici

Numero sito:	<input type="text" value="MAN3"/>	IGM Foglio:	<input type="text" value="164"/>	Quadrante:	<input type="text" value="II"/>	Tavoletta:	<input type="text" value="NO"/>
Nome Tavoletta:	<input type="text" value="Borgo Mezzanone"/>	Provincia:	<input type="text" value="FG"/>				
Comune:	<input type="text" value="Manfredonia"/>	Località:	<input type="text" value="Panetteria del Conte"/>				
Coordinata Est:	<input type="text" value="564919"/>	Coordinata Nord:	<input type="text" value="4588947"/>				

Inquadramento Crono-Tipologico

Tipologia: <input type="text" value="Area insediativa non meglio precisabile"/>			
Arco cronologico: <input type="text" value="Età neolitica; età del Ferro"/>			
Neolitico	Eneolitico	Età del Bronzo	Età del Ferro
<input type="checkbox"/> Neolitico antico <input type="checkbox"/> Neolitico medi <input type="checkbox"/> Neolitico finale <input checked="" type="checkbox"/> Neolitico generico	<input type="checkbox"/> Eneolitico	<input type="checkbox"/> Protoappenninico antico <input type="checkbox"/> Protoappenninico <input type="checkbox"/> Appenninico antico <input type="checkbox"/> Appenninico recente <input type="checkbox"/> Bronzo recente <input type="checkbox"/> Bronzo generico	<input type="checkbox"/> Prima età del Ferro <input type="checkbox"/> X a C <input type="checkbox"/> IX a C <input type="checkbox"/> VIII a C <input type="checkbox"/> VII a C <input type="checkbox"/> VI a C <input type="checkbox"/> V a C <input type="checkbox"/> IV a C <input checked="" type="checkbox"/> Età del Ferro generica
<input type="checkbox"/> Età romana generica			
Età Repubblicana	Età Primo-Medio imperiale	Età Tardoantica	
<input type="checkbox"/> Fine IV a C <input type="checkbox"/> III a C <input type="checkbox"/> II a C <input type="checkbox"/> I a C <input type="checkbox"/> Età repubblicana generica	<input type="checkbox"/> I d C <input type="checkbox"/> II d C <input type="checkbox"/> III d C <input type="checkbox"/> Età imperiale generica	<input type="checkbox"/> IV d C <input type="checkbox"/> V d C <input type="checkbox"/> VI d C <input type="checkbox"/> Età tardoantica generica	
Età Altomedioevale	Età Medioevale		
<input type="checkbox"/> VII d C <input type="checkbox"/> X d C <input type="checkbox"/> VIII d C <input type="checkbox"/> IX d C <input type="checkbox"/> Altomedioevo	<input type="checkbox"/> XI d C <input type="checkbox"/> XIV d C <input type="checkbox"/> XII d C <input type="checkbox"/> XIII d C <input type="checkbox"/> Medioevo		

Posizionamento:	<input type="text" value="Puntuale"/>
Tipologia fonte:	<input type="text" value="Ricognizione sistematica"/>

Affidabilità

Affidabilità tipologia:	<input type="text" value="Scarsa"/>	<input type="checkbox"/> Verifica sul campo
Affidabilità cronologia:	<input type="text" value="Sufficiente"/>	
Affidabilità posizionamento:	<input type="text" value="Buona"/>	Riferimento UT: <input type="text"/>

Interpretazione

Descrizione:

Area insediativa non meglio precisabile individuata mediante ricognizione di superficie che ha restituito reperti assegnabili ad età neolitica e ad età preromana.

Note:

Bibliografia

Archivio Soprintendenza - relazione archeologica preliminare parco eolico Panetteria del Conte (UT 2)

ID:

Dati topografici

Numero sito:	<input type="text" value="MAN4"/>	IGM Foglio:	<input type="text" value="164"/>	Quadrante:	<input type="text" value="II"/>	Tavoletta:	<input type="text" value="NO"/>
Nome Tavoletta:	<input type="text" value="Borgo Mezzanone"/>		Provincia:	<input type="text" value="FG"/>			
Comune:	<input type="text" value="Manfredonia"/>		Località:	<input type="text" value="Panetteria del Conte"/>			
Coordinata Est:	<input type="text" value="565131"/>		Coordinata Nord:	<input type="text" value="4589326"/>			

Inquadramento Crono-Tipologico

Tipologia: <input type="text" value="Area insediativa non meglio precisabile"/>			
Arco cronologico: <input type="text" value="Età neolitica; età romana"/>			
Neolitico	Eneolitico	Età del Bronzo	Età del Ferro
<input type="checkbox"/> Neolitico antico <input type="checkbox"/> Neolitico medi <input type="checkbox"/> Neolitico finale <input checked="" type="checkbox"/> Neolitico generico	<input type="checkbox"/> Eneolitico	<input type="checkbox"/> Protoappenninico antico <input type="checkbox"/> Protoappenninico <input type="checkbox"/> Appenninico antico <input type="checkbox"/> Appenninico recente <input type="checkbox"/> Bronzo recente <input type="checkbox"/> Bronzo generico	<input type="checkbox"/> Prima età del Ferro <input type="checkbox"/> X a C <input type="checkbox"/> IX a C <input type="checkbox"/> VIII a C <input type="checkbox"/> VII a C <input type="checkbox"/> VI a C <input type="checkbox"/> V a C <input type="checkbox"/> IV a C <input type="checkbox"/> Età del Ferro generica
<input type="checkbox"/> Età romana generica			
Età Repubblicana	Età Primo-Medio imperiale	Età Tardoantica	
<input type="checkbox"/> Fine IV a C <input type="checkbox"/> III a C <input type="checkbox"/> II a C <input type="checkbox"/> I a C <input type="checkbox"/> Età repubblicana generica	<input type="checkbox"/> I d C <input type="checkbox"/> II d C <input type="checkbox"/> III d C <input type="checkbox"/> Età imperiale generica	<input type="checkbox"/> IV d C <input type="checkbox"/> V d C <input type="checkbox"/> VI d C <input type="checkbox"/> Età tardoantica generica	
Età Altomedioevale	Età Medioevale		
<input type="checkbox"/> VII d C <input type="checkbox"/> VIII d C <input type="checkbox"/> IX d C <input type="checkbox"/> X d C <input type="checkbox"/> Altomedioevo	<input type="checkbox"/> XI d C <input type="checkbox"/> XII d C <input type="checkbox"/> XIII d C <input type="checkbox"/> XIV d C <input type="checkbox"/> Medioevo		

Posizionamento:	<input type="text" value="Puntuale"/>
Tipologia fonte:	<input type="text" value="Segnalazione"/>

Affidabilità

Affidabilità tipologia:	<input type="text" value="Scarsa"/>	<input type="checkbox"/> Verifica sul campo
Affidabilità cronologia:	<input type="text" value="Sufficiente"/>	
Affidabilità posizionamento:	<input type="text" value="Sufficiente"/>	Riferimento UT: <input type="text"/>

Interpretazione

Descrizione:

Area insediativa non meglio precisabile individuata mediante ricognizione di superficie che ha restituito reperti assegnabili ad età neolitica, ad età preromana e ad età romana.

Note:

Bibliografia

Archivio Soprintendenza - relazione archeologica preliminare parco eolico Panetteria del Conte (UT 3-4-5)

ID:

Dati topografici

Numero sito:	<input type="text" value="SMI 1"/>	IGM Foglio:	<input type="text" value="164"/>	Quadrante:	<input type="text" value="III"/>	Tavoletta:	<input type="text" value="NE"/>
Nome Tavoletta:	<input type="text" value="Borگو Tavernola"/>	Provincia:	<input type="text" value="FG"/>				
Comune:	<input type="text" value="San Marco in Lamis"/>	Località:	<input type="text" value="San Vito"/>				
Coordinata Est:	<input type="text" value="557533"/>	Coordinata Nord:	<input type="text" value="4594326"/>				

Inquadramento Crono-Tipologico

Tipologia: <input type="text" value="villaggio"/>			
Arco cronologico: <input type="text" value="età neolitica"/>			
Neolitico	Eneolitico	Età del Bronzo	Età del Ferro
<input type="checkbox"/> Neolitico antico <input type="checkbox"/> Neolitico medi <input type="checkbox"/> Neolitico finale <input checked="" type="checkbox"/> Neolitico generico	<input type="checkbox"/> Eneolitico	<input type="checkbox"/> Protoappenninico antico <input type="checkbox"/> Protoappenninico <input type="checkbox"/> Appenninico antico <input type="checkbox"/> Appenninico recente <input type="checkbox"/> Bronzo recente <input type="checkbox"/> Bronzo generico	<input type="checkbox"/> Prima età del Ferro <input type="checkbox"/> X a C <input type="checkbox"/> IX a C <input type="checkbox"/> VIII a C <input type="checkbox"/> VII a C <input type="checkbox"/> VI a C <input type="checkbox"/> V a C <input type="checkbox"/> IV a C <input type="checkbox"/> Età del Ferro generica
<input type="checkbox"/> Età romana generica			
Età Repubblicana	Età Primo-Medio imperiale	Età Tardoantica	
<input type="checkbox"/> Fine IV a C <input type="checkbox"/> III a C <input type="checkbox"/> II a C <input type="checkbox"/> I a C <input type="checkbox"/> Età repubblicana generica	<input type="checkbox"/> I d C <input type="checkbox"/> II d C <input type="checkbox"/> III d C <input type="checkbox"/> Età imperiale generica	<input type="checkbox"/> IV d C <input type="checkbox"/> V d C <input type="checkbox"/> VI d C <input type="checkbox"/> Età tardoantica generica	
Età Altomedioevale	Età Medioevale		
<input type="checkbox"/> VII d C <input type="checkbox"/> VIII d C <input type="checkbox"/> IX d C <input type="checkbox"/> X d C <input type="checkbox"/> Altomedioevo	<input type="checkbox"/> XI d C <input type="checkbox"/> XII d C <input type="checkbox"/> XIII d C <input type="checkbox"/> XIV d C <input type="checkbox"/> Medioevo		

Posizionamento:	<input type="text" value="Area precisa"/>
Tipologia fonte:	<input type="text" value="Fotografia aerea"/>

Affidabilità

Affidabilità tipologia:	<input type="text" value="Ottima"/>	<input type="checkbox"/> Verifica sul campo
Affidabilità cronologia:	<input type="text" value="Ottima"/>	
Affidabilità posizionamento:	<input type="text" value="Ottima"/>	Riferimento UT: <input type="text"/>

Interpretazione

Descrizione:

Complessi di non meno di 9 insediamenti neolitici visibili in fotografia aerea, di modeste dimensioni e verosimilmente dotate di singolo fossato.

Note:

Bibliografia

Jones 1987, sito n. 173, 87-90
PPTR_aree a rischio archeologico_EG007182

ID:

Dati topografici

Numero sito:	<input type="text" value="MAN5"/>	IGM Foglio:	<input type="text" value="164"/>	Quadrante:	<input type="text" value="III"/>	Tavoletta:	<input type="text" value="NE"/>
Nome Tavoletta:	<input type="text" value="Borgo Tavernola"/>		Provincia:	<input type="text" value="FG"/>			
Comune:	<input type="text" value="Manfredonia"/>		Località:	<input type="text" value="Masseria Pellenrini"/>			
Coordinata Est:	<input type="text" value="558421"/>		Coordinata Nord:	<input type="text" value="4594115"/>			

Inquadramento Crono-Tipologico

Tipologia: <input type="text" value="villaggio"/>			
Arco cronologico: <input type="text" value="età neolitica"/>			
Neolitico	Eneolitico	Età del Bronzo	Età del Ferro
<input type="checkbox"/> Neolitico antico <input type="checkbox"/> Neolitico medi <input type="checkbox"/> Neolitico finale <input checked="" type="checkbox"/> Neolitico generico	<input type="checkbox"/> Eneolitico	<input type="checkbox"/> Protoappenninico antico <input type="checkbox"/> Protoappenninico <input type="checkbox"/> Appenninico antico <input type="checkbox"/> Appenninico recente <input type="checkbox"/> Bronzo recente <input type="checkbox"/> Bronzo generico	<input type="checkbox"/> Prima età del Ferro <input type="checkbox"/> X a C <input type="checkbox"/> IX a C <input type="checkbox"/> VIII a C <input type="checkbox"/> VII a C <input type="checkbox"/> VI a C <input type="checkbox"/> V a C <input type="checkbox"/> IV a C <input type="checkbox"/> Età del Ferro generica
<input type="checkbox"/> Età romana generica			
Età Repubblicana	Età Primo-Medio imperiale	Età Tardoantica	
<input type="checkbox"/> Fine IV a C <input type="checkbox"/> III a C <input type="checkbox"/> II a C <input type="checkbox"/> I a C <input type="checkbox"/> Età repubblicana generica	<input type="checkbox"/> I d C <input type="checkbox"/> II d C <input type="checkbox"/> III d C <input type="checkbox"/> Età imperiale generica	<input type="checkbox"/> IV d C <input type="checkbox"/> V d C <input type="checkbox"/> VI d C <input type="checkbox"/> Età tardoantica generica	
Età Altomedioevale	Età Medioevale		
<input type="checkbox"/> VII d C <input type="checkbox"/> VIII d C <input type="checkbox"/> IX d C <input type="checkbox"/> X d C <input type="checkbox"/> Altomedioevo	<input type="checkbox"/> XI d C <input type="checkbox"/> XII d C <input type="checkbox"/> XIII d C <input type="checkbox"/> XIV d C <input type="checkbox"/> Medioevo		

Posizionamento:	<input type="text" value="Puntuale"/>
Tipologia fonte:	<input type="text" value="Fotografia aerea"/>

Affidabilità

Affidabilità tipologia:	<input type="text" value="Buona"/>	<input type="checkbox"/> Verifica sul campo
Affidabilità cronologia:	<input type="text" value="Buona"/>	
Affidabilità posizionamento:	<input type="text" value="Buona"/>	Riferimento UT: <input type="text"/>

Interpretazione

Descrizione:

Villaggio neolitico di piccole dimensioni riconosciuto su base aerofotografica

Note:

Bibliografia

Brown 2001-2003, 128, grid ref 585943

ID:

Dati topografici

Numero sito: <input type="text" value="MAN6"/>	IGM Foglio: <input type="text" value="164"/>	Quadrante: <input type="text" value="III"/>	Tavoletta: <input type="text" value="NE"/>
Nome Tavoletta: <input type="text" value="Borgo Tavernola"/>	Provincia: <input type="text" value="FG"/>		
Comune: <input type="text" value="Manfredonia"/>	Località: <input type="text" value="Masseria Centonza"/>		
Coordinata Est: <input type="text" value="561330"/>	Coordinata Nord: <input type="text" value="4596208"/>		

Inquadramento Crono-Tipologico

Tipologia: <input type="text" value="villaggio"/>			
Arco cronologico: <input type="text" value="età neolitica"/>			
Neolitico	Eneolitico	Età del Bronzo	Età del Ferro
<input type="checkbox"/> Neolitico antico <input type="checkbox"/> Neolitico medi <input type="checkbox"/> Neolitico finale <input checked="" type="checkbox"/> Neolitico generico	<input type="checkbox"/> Eneolitico	<input type="checkbox"/> Protoappenninico antico <input type="checkbox"/> Protoappenninico <input type="checkbox"/> Appenninico antico <input type="checkbox"/> Appenninico recente <input type="checkbox"/> Bronzo recente <input type="checkbox"/> Bronzo generico	<input type="checkbox"/> Prima età del Ferro <input type="checkbox"/> X a C <input type="checkbox"/> IX a C <input type="checkbox"/> VIII a C <input type="checkbox"/> VII a C <input type="checkbox"/> VI a C <input type="checkbox"/> V a C <input type="checkbox"/> IV a C <input type="checkbox"/> Età del Ferro generica
<input type="checkbox"/> Età romana generica			
Età Repubblicana	Età Primo-Medio imperiale	Età Tardoantica	
<input type="checkbox"/> Fine IV a C <input type="checkbox"/> III a C <input type="checkbox"/> II a C <input type="checkbox"/> I a C <input type="checkbox"/> Età repubblicana generica	<input type="checkbox"/> I d C <input type="checkbox"/> II d C <input type="checkbox"/> III d C <input type="checkbox"/> Età imperiale generica	<input type="checkbox"/> IV d C <input type="checkbox"/> V d C <input type="checkbox"/> VI d C <input type="checkbox"/> Età tardoantica generica	
Età Altomedioevale	Età Medioevale		
<input type="checkbox"/> VII d C <input type="checkbox"/> VIII d C <input type="checkbox"/> IX d C <input type="checkbox"/> X d C <input type="checkbox"/> Altomedioevo	<input type="checkbox"/> XI d C <input type="checkbox"/> XII d C <input type="checkbox"/> XIII d C <input type="checkbox"/> XIV d C <input type="checkbox"/> Medioevo		

Posizionamento: <input type="text" value="Puntuale"/>
Tipologia fonte: <input type="text" value="Fotografia aerea"/>

Affidabilità

Affidabilità tipologia: <input type="text" value="Buona"/>	<input type="checkbox"/> Verifica sul campo
Affidabilità cronologia: <input type="text" value="Buona"/>	
Affidabilità posizionamento: <input type="text" value="Buona"/>	Riferimento UT: <input type="text"/>

Interpretazione

Descrizione:

Villaggio neolitico di piccole dimensioni riconosciuto su base aerofotografica

Note:

Bibliografia

Brown 2001-2003, 128, grid ref 614964

ID:

Dati topografici

Numero sito:	<input type="text" value="MAN7"/>	IGM Foglio:	<input type="text" value="164"/>	Quadrante:	<input type="text" value="III"/>	Tavoletta:	<input type="text" value="NE"/>
Nome Tavoletta:	<input type="text" value="Borgo Tavernola"/>		Provincia:	<input type="text" value="FG"/>			
Comune:	<input type="text" value="Manfredonia"/>		Località:	<input type="text" value="Ciminiera"/>			
Coordinata Est:	<input type="text" value="561330"/>		Coordinata Nord:	<input type="text" value="4594011"/>			

Inquadramento Crono-Tipologico

Tipologia: <input type="text" value="villaggio"/>			
Arco cronologico: <input type="text" value="età neolitica"/>			
Neolitico	Eneolitico	Età del Bronzo	Età del Ferro
<input type="checkbox"/> Neolitico antico <input type="checkbox"/> Neolitico medi <input type="checkbox"/> Neolitico finale <input checked="" type="checkbox"/> Neolitico generico	<input type="checkbox"/> Eneolitico	<input type="checkbox"/> Protoappenninico antico <input type="checkbox"/> Protoappenninico <input type="checkbox"/> Appenninico antico <input type="checkbox"/> Appenninico recente <input type="checkbox"/> Bronzo recente <input type="checkbox"/> Bronzo generico	<input type="checkbox"/> Prima età del Ferro <input type="checkbox"/> X a C <input type="checkbox"/> IX a C <input type="checkbox"/> VIII a C <input type="checkbox"/> VII a C <input type="checkbox"/> VI a C <input type="checkbox"/> V a C <input type="checkbox"/> IV a C <input type="checkbox"/> Età del Ferro generica
<input type="checkbox"/> Età romana generica			
Età Repubblicana	Età Primo-Medio imperiale	Età Tardoantica	
<input type="checkbox"/> Fine IV a C <input type="checkbox"/> III a C <input type="checkbox"/> II a C <input type="checkbox"/> I a C <input type="checkbox"/> Età repubblicana generica	<input type="checkbox"/> I d C <input type="checkbox"/> II d C <input type="checkbox"/> III d C <input type="checkbox"/> Età imperiale generica	<input type="checkbox"/> IV d C <input type="checkbox"/> V d C <input type="checkbox"/> VI d C <input type="checkbox"/> Età tardoantica generica	
Età Altomedioevale	Età Medioevale		
<input type="checkbox"/> VII d C <input type="checkbox"/> VIII d C <input type="checkbox"/> IX d C <input type="checkbox"/> X d C <input type="checkbox"/> Altomedioevo	<input type="checkbox"/> XI d C <input type="checkbox"/> XII d C <input type="checkbox"/> XIII d C <input type="checkbox"/> XIV d C <input type="checkbox"/> Medioevo		

Posizionamento:	<input type="text" value="Puntuale"/>
Tipologia fonte:	<input type="text" value="Fotografia aerea"/>

Affidabilità

Affidabilità tipologia:	<input type="text" value="Buona"/>	<input checked="" type="checkbox"/> Verifica sul campo
Affidabilità cronologia:	<input type="text" value="Buona"/>	
Affidabilità posizionamento:	<input type="text" value="Buona"/>	Riferimento UT: <input type="text" value="UT1"/>

Interpretazione

Descrizione:

Villaggio neolitico di piccole dimensioni riconosciuto su base aerofotografica

Il sito è stato verificato nel corso delle ricognizioni di superficie (si veda UT1).

Note:

Bibliografia

Brown 2001-2003, 129, grid ref 614942

ID:

Dati topografici

Numero sito:	<input type="text" value="MANR"/>	IGM Foglio:	<input type="text" value="164"/>	Quadrante:	<input type="text" value="III"/>	Tavoletta:	<input type="text" value="NE"/>
Nome Tavoletta:	<input type="text" value="Borgo Tavernola"/>	Provincia:	<input type="text" value="FG"/>				
Comune:	<input type="text" value="Manfredonia"/>	Località:	<input type="text" value="Mass. Palatella"/>				
Coordinata Est:	<input type="text" value="561825"/>	Coordinata Nord:	<input type="text" value="4592405"/>				

Inquadramento Crono-Tipologico

Tipologia: <input type="text" value="villaggio"/>			
Arco cronologico: <input type="text" value="età neolitica"/>			
Neolitico	Eneolitico	Età del Bronzo	Età del Ferro
<input type="checkbox"/> Neolitico antico <input type="checkbox"/> Neolitico medi <input type="checkbox"/> Neolitico finale <input checked="" type="checkbox"/> Neolitico generico	<input type="checkbox"/> Eneolitico	<input type="checkbox"/> Protoappenninico antico <input type="checkbox"/> Protoappenninico <input type="checkbox"/> Appenninico antico <input type="checkbox"/> Appenninico recente <input type="checkbox"/> Bronzo recente <input type="checkbox"/> Bronzo generico	<input type="checkbox"/> Prima età del Ferro <input type="checkbox"/> X a C <input type="checkbox"/> IX a C <input type="checkbox"/> VIII a C <input type="checkbox"/> VII a C <input type="checkbox"/> VI a C <input type="checkbox"/> V a C <input type="checkbox"/> IV a C <input type="checkbox"/> Età del Ferro generica
<input type="checkbox"/> Età romana generica			
Età Repubblicana	Età Primo-Medio imperiale	Età Tardoantica	
<input type="checkbox"/> Fine IV a C <input type="checkbox"/> III a C <input type="checkbox"/> II a C <input type="checkbox"/> I a C <input type="checkbox"/> Età repubblicana generica	<input type="checkbox"/> I d C <input type="checkbox"/> II d C <input type="checkbox"/> III d C <input type="checkbox"/> Età imperiale generica	<input type="checkbox"/> IV d C <input type="checkbox"/> V d C <input type="checkbox"/> VI d C <input type="checkbox"/> Età tardoantica generica	
Età Altomedioevale	Età Medioevale		
<input type="checkbox"/> VII d C <input type="checkbox"/> VIII d C <input type="checkbox"/> IX d C <input type="checkbox"/> X d C <input type="checkbox"/> Altomedioevo	<input type="checkbox"/> XI d C <input type="checkbox"/> XII d C <input type="checkbox"/> XIII d C <input type="checkbox"/> XIV d C <input type="checkbox"/> Medioevo		

Posizionamento:	<input type="text" value="Puntuale"/>
Tipologia fonte:	<input type="text" value="Fotografia aerea"/>

Affidabilità

Affidabilità tipologia:	<input type="text" value="Buona"/>	<input type="checkbox"/> Verifica sul campo
Affidabilità cronologia:	<input type="text" value="Buona"/>	
Affidabilità posizionamento:	<input type="text" value="Buona"/>	Riferimento UT: <input type="text"/>

Interpretazione

Descrizione:

Villaggio neolitico di piccole dimensioni riconosciuto su base aerofotografica

Note:

Bibliografia

Brown 2001-2003, 129, grid ref 619926

ID:

Dati topografici

Numero sito: <input type="text" value="FG3"/>	IGM Foglio: <input type="text" value="164"/>	Quadrante: <input type="text" value="III"/>	Tavoletta: <input type="text" value="NE"/>
Nome Tavoletta: <input type="text" value="Borco Tavernola"/>	Provincia: <input type="text" value="FG"/>		
Comune: <input type="text" value="Manfredonia"/>	Località: <input type="text" value="C. De Martino"/>		
Coordinata Est: <input type="text" value="556727"/>	Coordinata Nord: <input type="text" value="4593107"/>		

Inquadramento Crono-Tipologico

Tipologia: <input type="text" value="villaggio"/>			
Arco cronologico: <input type="text" value="età neolitica"/>			
Neolitico	Eneolitico	Età del Bronzo	Età del Ferro
<input type="checkbox"/> Neolitico antico <input type="checkbox"/> Neolitico medi <input type="checkbox"/> Neolitico finale <input checked="" type="checkbox"/> Neolitico generico	<input type="checkbox"/> Eneolitico	<input type="checkbox"/> Protoappenninico antico <input type="checkbox"/> Protoappenninico <input type="checkbox"/> Appenninico antico <input type="checkbox"/> Appenninico recente <input type="checkbox"/> Bronzo recente <input type="checkbox"/> Bronzo generico	<input type="checkbox"/> Prima età del Ferro <input type="checkbox"/> X a C <input type="checkbox"/> IX a C <input type="checkbox"/> VIII a C <input type="checkbox"/> VII a C <input type="checkbox"/> VI a C <input type="checkbox"/> V a C <input type="checkbox"/> IV a C <input type="checkbox"/> Età del Ferro generica
<input type="checkbox"/> Età romana generica			
Età Repubblicana	Età Primo-Medio imperiale	Età Tardoantica	
<input type="checkbox"/> Fine IV a C <input type="checkbox"/> III a C <input type="checkbox"/> II a C <input type="checkbox"/> I a C <input type="checkbox"/> Età repubblicana generica	<input type="checkbox"/> I d C <input type="checkbox"/> II d C <input type="checkbox"/> III d C <input type="checkbox"/> Età imperiale generica	<input type="checkbox"/> IV d C <input type="checkbox"/> V d C <input type="checkbox"/> VI d C <input type="checkbox"/> Età tardoantica generica	
Età Altomedioevale	Età Medioevale		
<input type="checkbox"/> VII d C <input type="checkbox"/> VIII d C <input type="checkbox"/> IX d C <input type="checkbox"/> X d C <input type="checkbox"/> Altomedioevo	<input type="checkbox"/> XI d C <input type="checkbox"/> XII d C <input type="checkbox"/> XIII d C <input type="checkbox"/> XIV d C <input type="checkbox"/> Medioevo		

Posizionamento: <input type="text" value="Puntuale"/>
Tipologia fonte: <input type="text" value="Fotografia aerea"/>

Affidabilità

Affidabilità tipologia: <input type="text" value="Buona"/>	<input type="checkbox"/> Verifica sul campo
Affidabilità cronologia: <input type="text" value="Buona"/>	
Affidabilità posizionamento: <input type="text" value="Buona"/>	Riferimento UT: <input type="text"/>

Interpretazione

Descrizione:

Villaggio neolitico di piccole dimensioni riconosciuto su base aerofotografica

Note:

Bibliografia

Brown 2001-2003, 128, grid ref 568933

ID:

Dati topografici

Numero sito:	<input type="text" value="MAN9"/>	IGM Foglio:	<input type="text" value="164"/>	Quadrante:	<input type="text" value="III"/>	Tavoletta:	<input type="text" value="NE"/>
Nome Tavoletta:	<input type="text" value="Borgo Tavernola"/>	Provincia:	<input type="text" value="FG"/>				
Comune:	<input type="text" value="Manfredonia"/>	Località:	<input type="text" value="Podere Leone"/>				
Coordinata Est:	<input type="text" value="558633"/>	Coordinata Nord:	<input type="text" value="4592507"/>				

Inquadramento Crono-Tipologico

Tipologia: <input type="text" value="villaggio"/>			
Arco cronologico: <input type="text" value="età neolitica"/>			
Neolitico	Eneolitico	Età del Bronzo	Età del Ferro
<input type="checkbox"/> Neolitico antico <input type="checkbox"/> Neolitico medi <input type="checkbox"/> Neolitico finale <input checked="" type="checkbox"/> Neolitico generico	<input type="checkbox"/> Eneolitico	<input type="checkbox"/> Protoappenninico antico <input type="checkbox"/> Protoappenninico <input type="checkbox"/> Appenninico antico <input type="checkbox"/> Appenninico recente <input type="checkbox"/> Bronzo recente <input type="checkbox"/> Bronzo generico	<input type="checkbox"/> Prima età del Ferro <input type="checkbox"/> X a C <input type="checkbox"/> IX a C <input type="checkbox"/> VIII a C <input type="checkbox"/> VII a C <input type="checkbox"/> VI a C <input type="checkbox"/> V a C <input type="checkbox"/> IV a C <input type="checkbox"/> Età del Ferro generica
<input type="checkbox"/> Età romana generica			
Età Repubblicana	Età Primo-Medio imperiale	Età Tardoantica	
<input type="checkbox"/> Fine IV a C <input type="checkbox"/> III a C <input type="checkbox"/> II a C <input type="checkbox"/> I a C <input type="checkbox"/> Età repubblicana generica	<input type="checkbox"/> I d C <input type="checkbox"/> II d C <input type="checkbox"/> III d C <input type="checkbox"/> Età imperiale generica	<input type="checkbox"/> IV d C <input type="checkbox"/> V d C <input type="checkbox"/> VI d C <input type="checkbox"/> Età tardoantica generica	
Età Altomedioevale	Età Medioevale		
<input type="checkbox"/> VII d C <input type="checkbox"/> VIII d C <input type="checkbox"/> IX d C <input type="checkbox"/> X d C <input type="checkbox"/> Altomedioevo	<input type="checkbox"/> XI d C <input type="checkbox"/> XII d C <input type="checkbox"/> XIII d C <input type="checkbox"/> XIV d C <input type="checkbox"/> Medioevo		

Posizionamento:	<input type="text" value="Puntuale"/>
Tipologia fonte:	<input type="text" value="Fotografia aerea"/>

Affidabilità

Affidabilità tipologia:	<input type="text" value="Buona"/>	<input type="checkbox"/> Verifica sul campo
Affidabilità cronologia:	<input type="text" value="Buona"/>	
Affidabilità posizionamento:	<input type="text" value="Buona"/>	Riferimento UT: <input type="text"/>

Interpretazione

Descrizione:

Villaggio neolitico di piccole dimensioni, con singolo fossato, riconosciuto su base aerofotografica. Successive indagini di superficie condotte in relazione al progetto di realizzazione di un impianto fotovoltaico e delle opere ad esso connesse hanno portato all'individuazione di un'area di frammenti (UT 2) caratterizzata dalla presenza di numerosi frammenti di ceramica d'impasto verosimilmente ascrivibili ad età neolitica.

Note:

Bibliografia

Brown 2001-2003, 129, grid ref 587927
Archivio Soprintendenza, relazione archeologica in riferimento al progetto di realizzazione di un impianto fotovoltaico e delle relative opere di connessione nei territori comunali di Foggia/loc. Tavernola e di Manfredonia/loc. Onoranza (imp. ftv. HORIZONFIRM srl - UT 2)

ID:

Dati topografici

Numero sito:	<input type="text" value="FG1"/>	IGM Foglio:	<input type="text" value="164"/>	Quadrante:	<input type="text" value="III"/>	Tavoletta:	<input type="text" value="NE"/>
Nome Tavoletta:	<input type="text" value="Borco Tavernola"/>		Provincia:	<input type="text" value="FG"/>			
Comune:	<input type="text" value="Foggia"/>		Località:	<input type="text" value="Borco Tavernola"/>			
Coordinata Est:	<input type="text" value="557731"/>		Coordinata Nord:	<input type="text" value="4592110"/>			

Inquadramento Crono-Tipologico

Tipologia: <input type="text" value="villaggio; frequentazione?"/>			
Arco cronologico: <input type="text" value="età neolitica; età repubblicana?"/>			
Neolitico	Eneolitico	Età del Bronzo	Età del Ferro
<input type="checkbox"/> Neolitico antico <input type="checkbox"/> Neolitico medi <input type="checkbox"/> Neolitico finale <input type="checkbox"/> Neolitico generico	<input type="checkbox"/> Eneolitico	<input type="checkbox"/> Protoappenninico antico <input type="checkbox"/> Protoappenninico <input type="checkbox"/> Appenninico antico <input type="checkbox"/> Appenninico recente <input type="checkbox"/> Bronzo recente <input type="checkbox"/> Bronzo generico	<input type="checkbox"/> Prima età del Ferro <input type="checkbox"/> X a C <input type="checkbox"/> IX a C <input type="checkbox"/> VIII a C <input type="checkbox"/> VII a C <input type="checkbox"/> VI a C <input type="checkbox"/> V a C <input type="checkbox"/> IV a C <input type="checkbox"/> Età del Ferro generica
<input type="checkbox"/> Età romana generica			
Età Repubblicana	Età Primo-Medio imperiale	Età Tardoantica	
<input type="checkbox"/> Fine IV a C <input type="checkbox"/> III a C <input type="checkbox"/> II a C <input type="checkbox"/> I a C <input type="checkbox"/> Età repubblicana generica	<input type="checkbox"/> I d C <input type="checkbox"/> II d C <input type="checkbox"/> III d C <input type="checkbox"/> Età imperiale generica	<input type="checkbox"/> IV d C <input type="checkbox"/> V d C <input type="checkbox"/> VI d C <input type="checkbox"/> Età tardoantica generica	
Età Altomedioevale	Età Medioevale		
<input type="checkbox"/> VII d C <input type="checkbox"/> X d C <input type="checkbox"/> VIII d C <input type="checkbox"/> IX d C <input type="checkbox"/> Altomedioevo	<input type="checkbox"/> XI d C <input type="checkbox"/> XIV d C <input type="checkbox"/> XII d C <input type="checkbox"/> XIII d C <input type="checkbox"/> Medioevo		

Posizionamento:	<input type="text" value="Puntuale"/>
Tipologia fonte:	<input type="text" value="Fotografia aerea"/>

Affidabilità

Affidabilità tipologia:	<input type="text" value="Buona"/>	<input type="checkbox"/> Verifica sul campo
Affidabilità cronologia:	<input type="text" value="Buona"/>	
Affidabilità posizionamento:	<input type="text" value="Buona"/>	Riferimento UT: <input type="text"/>

Interpretazione

Descrizione:

Villaggio neolitico di piccole dimensioni, riconosciuto su base aerofotografica. Successive indagini di superficie condotte in relazione al progetto di realizzazione di un impianto fotovoltaico e delle opere ad esso connesse hanno portato all'individuazione di un'area di frammenti (UT 8) caratterizzata dalla presenza di alcuni spezzoni di laterizi e di pochi frammenti di ceramica comune acroma e da fuoco, di ceramica a vernice nera, oltre ad un numero maggiore di frammenti di ceramica d'impasto, alcuni dei quali presentano una decorazione impressa e incisa. L'evidenza di superficie sembra, dunque, confermare il dato aerofotografico.

Note:

Bibliografia

Brown 2001-2003, 128, grid ref 578923
Archivio Soprintendenza, relazione archeologica in riferimento al progetto di realizzazione di un impianto fotovoltaico e delle relative opere di connessione nei territori comunali di Foggia/loc. Tavernola e di Manfredonia/loc. Onoranza (imp. ftv. HORIZONFIRM srl - UT 8)

ID:

Dati topografici

Numero sito: <input type="text" value="FG2"/>	IGM Foglio: <input type="text" value="164"/>	Quadrante: <input type="text" value="III"/>	Tavoletta: <input type="text" value="NE"/>
Nome Tavoletta: <input type="text" value="Borogo Tavernola"/>	Provincia: <input type="text" value="FG"/>		
Comune: <input type="text" value="Foggia"/>	Località: <input type="text" value="Borogo Tavernola"/>		
Coordinata Est: <input type="text" value="558131"/>	Coordinata Nord: <input type="text" value="4592005"/>		

Inquadramento Crono-Tipologico

Tipologia: <input type="text" value="villaggio; insediamento rurale"/>			
Arco cronologico: <input type="text" value="età neolitica; età romana e tardoantica"/>			
Neolitico	Eneolitico	Età del Bronzo	Età del Ferro
<input type="checkbox"/> Neolitico antico	<input type="checkbox"/> Eneolitico	<input type="checkbox"/> Protoappenninico antico	<input type="checkbox"/> Prima età del Ferro
<input type="checkbox"/> Neolitico medi		<input type="checkbox"/> Protoappenninico	<input type="checkbox"/> X a C
<input type="checkbox"/> Neolitico finale		<input type="checkbox"/> Appenninico antico	<input type="checkbox"/> IX a C
<input checked="" type="checkbox"/> Neolitico generico		<input type="checkbox"/> Appenninico recente	<input type="checkbox"/> VIII a C
		<input type="checkbox"/> Bronzo recente	<input type="checkbox"/> VII a C
		<input type="checkbox"/> Bronzo generico	<input type="checkbox"/> VI a C
			<input type="checkbox"/> V a C
			<input type="checkbox"/> IV a C
			<input type="checkbox"/> Età del Ferro generica
<input checked="" type="checkbox"/> Età romana generica			
Età Repubblicana	Età Primo-Medio imperiale	Età Tardoantica	
<input type="checkbox"/> Fine IV a C	<input type="checkbox"/> I d C	<input type="checkbox"/> IV d C	
<input type="checkbox"/> III a C	<input type="checkbox"/> II d C	<input type="checkbox"/> V d C	
<input type="checkbox"/> II a C	<input type="checkbox"/> III d C	<input type="checkbox"/> VI d C	
<input type="checkbox"/> I a C	<input type="checkbox"/> Età imperiale generica	<input checked="" type="checkbox"/> Età tardoantica generica	
<input type="checkbox"/> Età repubblicana generica			
Età Altomedioevale	Età Medioevale		
<input type="checkbox"/> VII d C	<input type="checkbox"/> X d C	<input type="checkbox"/> XI d C	<input type="checkbox"/> XIV d C
<input type="checkbox"/> VIII d C		<input type="checkbox"/> XII d C	
<input type="checkbox"/> IX d C	<input type="checkbox"/> Altomedioevo	<input type="checkbox"/> XIII d C	<input type="checkbox"/> Medioevo

Posizionamento: <input type="text" value="Puntuale"/>
Tipologia fonte: <input type="text" value="Fotografia aerea"/>

Affidabilità

Affidabilità tipologia: <input type="text" value="Buona"/>	<input type="checkbox"/> Verifica sul campo
Affidabilità cronologia: <input type="text" value="Buona"/>	
Affidabilità posizionamento: <input type="text" value="Buona"/>	Riferimento UT: <input type="text"/>

Interpretazione

Descrizione:

Villaggio neolitico di piccole dimensioni, con possibile doppio fossato, riconosciuto su base aerofotografica. Successive indagini di superficie condotte in relazione al progetto di realizzazione di un impianto fotovoltaico e delle opere ad esso connesse hanno portato all'individuazione di un'area di frammenti (UT 7) caratterizzata dalla presenza di spezzoni di laterizi, tra i quali si segnalano alcuni frammenti contrassegnati da decorazioni lineari, di coppi e di tegole con aletta, e 48 fr. di reperti ceramici, tra cui si segnalano frammenti di ceramica comune acroma e da fuoco, di ceramica a vernice nera, di ceramica comune dipinta, Terra Sigillata Africana ed anfore. La tipologia del materiale rinvenuto e le caratteristiche del suo spargimento sulla superficie del terreno permettono di porre in connessione l'evidenza con la presenza di un insediamento rurale di età romana e tardoantica. I frammenti di ceramica d'impasto qui rinvenuti sono presumibilmente da collegare al sito noto puntiforme FG2 (villaggio neolitico), il cui areale è in parte coincidente con quello dell'evidenza di superficie.

Note:

Bibliografia

Brown 2001-2003, 128, grid ref 582922
Archivio Soprintendenza, relazione archeologica in riferimento al progetto di realizzazione di un impianto fotovoltaico e delle relative opere di connessione nei territori comunali di Foggia/loc. Tavernola e di Manfredonia/loc. Onoranza (imp. ftv. HORIZONFIRM srl - UT 7)

ID:

Dati topografici

Numero sito:	<input type="text" value="FG4"/>	IGM Foglio:	<input type="text" value="164"/>	Quadrante:	<input type="text" value="III"/>	Tavoletta:	<input type="text" value="NE"/>
Nome Tavoletta:	<input type="text" value="Borco Tavernola"/>		Provincia:	<input type="text" value="FG"/>			
Comune:	<input type="text" value="Foggia"/>		Località:	<input type="text" value="Borco Tavernola"/>			
Coordinata Est:	<input type="text" value="557829"/>		Coordinata Nord:	<input type="text" value="4591510"/>			

Inquadramento Crono-Tipologico

Tipologia: <input type="text" value="villaggio"/>			
Arco cronologico: <input type="text" value="età neolitica"/>			
Neolitico	Eneolitico	Età del Bronzo	Età del Ferro
<input type="checkbox"/> Neolitico antico <input type="checkbox"/> Neolitico medi <input type="checkbox"/> Neolitico finale <input type="checkbox"/> Neolitico generico	<input type="checkbox"/> Eneolitico	<input type="checkbox"/> Protoappenninico antico <input type="checkbox"/> Protoappenninico <input type="checkbox"/> Appenninico antico <input type="checkbox"/> Appenninico recente <input type="checkbox"/> Bronzo recente <input type="checkbox"/> Bronzo generico	<input type="checkbox"/> Prima età del Ferro <input type="checkbox"/> X a C <input type="checkbox"/> IX a C <input type="checkbox"/> VIII a C <input type="checkbox"/> VII a C <input type="checkbox"/> VI a C <input type="checkbox"/> V a C <input type="checkbox"/> IV a C <input type="checkbox"/> Età del Ferro generica
<input type="checkbox"/> Età romana generica			
Età Repubblicana	Età Primo-Medio imperiale	Età Tardoantica	
<input type="checkbox"/> Fine IV a C <input type="checkbox"/> III a C <input type="checkbox"/> II a C <input type="checkbox"/> I a C <input type="checkbox"/> Età repubblicana generica	<input type="checkbox"/> I d C <input type="checkbox"/> II d C <input type="checkbox"/> III d C <input type="checkbox"/> Età imperiale generica	<input type="checkbox"/> IV d C <input type="checkbox"/> V d C <input type="checkbox"/> VI d C <input type="checkbox"/> Età tardoantica generica	
Età Altomedioevale	Età Medioevale		
<input type="checkbox"/> VII d C <input type="checkbox"/> X d C <input type="checkbox"/> VIII d C <input type="checkbox"/> IX d C <input type="checkbox"/> Altomedioevo	<input type="checkbox"/> XI d C <input type="checkbox"/> XIV d C <input type="checkbox"/> XII d C <input type="checkbox"/> XIII d C <input type="checkbox"/> Medioevo		

Posizionamento:	<input type="text" value="Puntuale"/>
Tipologia fonte:	<input type="text" value="Fotografia aerea"/>

Affidabilità

Affidabilità tipologia:	<input type="text" value="Buona"/>	<input type="checkbox"/> Verifica sul campo
Affidabilità cronologia:	<input type="text" value="Buona"/>	
Affidabilità posizionamento:	<input type="text" value="Buona"/>	Riferimento UT: <input type="text"/>

Interpretazione

Descrizione:

Villaggio neolitico di piccole dimensioni, con possibile doppio fossato, riconosciuto su base aerofotografica

Note:

Bibliografia

Brown 2001-2003, 128, grid ref 579917

ID:

Dati topografici

Numero sito: <input type="text" value="FG5"/>	IGM Foglio: <input type="text" value="164"/>	Quadrante: <input type="text" value="III"/>	Tavoletta: <input type="text" value="NE"/>
Nome Tavoletta: <input type="text" value="Borco Tavernola"/>	Provincia: <input type="text" value="FG"/>		
Comune: <input type="text" value="Foggia"/>	Località: <input type="text" value="Borco Tavernola"/>		
Coordinata Est: <input type="text" value="557226"/>	Coordinata Nord: <input type="text" value="4591208"/>		

Inquadramento Crono-Tipologico

Tipologia: <input type="text" value="villaggio"/>			
Arco cronologico: <input type="text" value="età neolitica"/>			
Neolitico	Eneolitico	Età del Bronzo	Età del Ferro
<input type="checkbox"/> Neolitico antico	<input type="checkbox"/> Eneolitico	<input type="checkbox"/> Protoappennico antico	<input type="checkbox"/> Prima età del Ferro
<input type="checkbox"/> Neolitico medi		<input type="checkbox"/> Protoappenninico	<input type="checkbox"/> X a C
<input type="checkbox"/> Neolitico finale		<input type="checkbox"/> Appenninico antico	<input type="checkbox"/> IX a C
<input checked="" type="checkbox"/> Neolitico generico		<input type="checkbox"/> Appenninico recente	<input type="checkbox"/> VIII a C
		<input type="checkbox"/> Bronzo recente	<input type="checkbox"/> VII a C
		<input type="checkbox"/> Bronzo generico	<input type="checkbox"/> VI a C
			<input type="checkbox"/> V a C
			<input type="checkbox"/> IV a C
<input type="checkbox"/> Età romana generica			<input type="checkbox"/> Età del Ferro generica
Età Repubblicana	Età Primo-Medio imperiale	Età Tardoantica	
<input type="checkbox"/> Fine IV a C	<input type="checkbox"/> I d C	<input type="checkbox"/> IV d C	
<input type="checkbox"/> III a C	<input type="checkbox"/> II d C	<input type="checkbox"/> V d C	
<input type="checkbox"/> II a C	<input type="checkbox"/> III d C	<input type="checkbox"/> VI d C	
<input type="checkbox"/> I a C	<input type="checkbox"/> Età imperiale generica	<input type="checkbox"/> Età tardoantica generica	
<input type="checkbox"/> Età repubblicana generica			
Età Altomedioevale	Età Medioevale		
<input type="checkbox"/> VII d C	<input type="checkbox"/> X d C	<input type="checkbox"/> XI d C	<input type="checkbox"/> XIV d C
<input type="checkbox"/> VIII d C		<input type="checkbox"/> XII d C	
<input type="checkbox"/> IX d C	<input type="checkbox"/> Altomedioevo	<input type="checkbox"/> XIII d C	<input type="checkbox"/> Medioevo

Posizionamento: <input type="text" value="Puntuale"/>
Tipologia fonte: <input type="text" value="Fotografia aerea"/>

Affidabilità

Affidabilità tipologia: <input type="text" value="Buona"/>	<input type="checkbox"/> Verifica sul campo
Affidabilità cronologia: <input type="text" value="Buona"/>	
Affidabilità posizionamento: <input type="text" value="Buona"/>	Riferimento UT: <input type="text"/>

Interpretazione

Descrizione:

Villaggio neolitico di piccole dimensioni, riconosciuto su base aerofotografica.

Note:

Bibliografia

Brown 2001-2003, 128, grid ref 573914

ID:

Dati topografici

Numero sito: <input type="text" value="FG6"/>	IGM Foglio: <input type="text" value="164"/>	Quadrante: <input type="text" value="III"/>	Tavoletta: <input type="text" value="NE"/>
Nome Tavoletta: <input type="text" value="Borqo Tavernola"/>	Provincia: <input type="text" value="FG"/>		
Comune: <input type="text" value="Foggia"/>	Località: <input type="text" value="Masseria Campanella"/>		
Coordinata Est: <input type="text" value="556733"/>	Coordinata Nord: <input type="text" value="4591102"/>		

Inquadramento Crono-Tipologico

Tipologia: <input type="text" value="Villaggio"/>			
Arco cronologico: <input type="text" value="età neolitica"/>			
Neolitico	Eneolitico	Età del Bronzo	Età del Ferro
<input type="checkbox"/> Neolitico antico <input type="checkbox"/> Neolitico medi <input type="checkbox"/> Neolitico finale <input checked="" type="checkbox"/> Neolitico generico	<input type="checkbox"/> Eneolitico	<input type="checkbox"/> Protoappenninico antico <input type="checkbox"/> Protoappenninico <input type="checkbox"/> Appenninico antico <input type="checkbox"/> Appenninico recente <input type="checkbox"/> Bronzo recente <input type="checkbox"/> Bronzo generico	<input type="checkbox"/> Prima età del Ferro <input type="checkbox"/> X a C <input type="checkbox"/> IX a C <input type="checkbox"/> VIII a C <input type="checkbox"/> VII a C <input type="checkbox"/> VI a C <input type="checkbox"/> V a C <input type="checkbox"/> IV a C <input type="checkbox"/> Età del Ferro generica
<input type="checkbox"/> Età romana generica			
Età Repubblicana	Età Primo-Medio imperiale	Età Tardoantica	
<input type="checkbox"/> Fine IV a C <input type="checkbox"/> III a C <input type="checkbox"/> II a C <input type="checkbox"/> I a C <input type="checkbox"/> Età repubblicana generica	<input type="checkbox"/> I d C <input type="checkbox"/> II d C <input type="checkbox"/> III d C <input type="checkbox"/> Età imperiale generica	<input type="checkbox"/> IV d C <input type="checkbox"/> V d C <input type="checkbox"/> VI d C <input type="checkbox"/> Età tardoantica generica	
Età Altomedioevale	Età Medioevale		
<input type="checkbox"/> VII d C <input type="checkbox"/> VIII d C <input type="checkbox"/> IX d C <input type="checkbox"/> X d C <input type="checkbox"/> Altomedioevo	<input type="checkbox"/> XI d C <input type="checkbox"/> XII d C <input type="checkbox"/> XIII d C <input type="checkbox"/> XIV d C <input type="checkbox"/> Medioevo		

Posizionamento: <input type="text" value="Puntuale"/>
Tipologia fonte: <input type="text" value="Fotografia aerea"/>

Affidabilità

Affidabilità tipologia: <input type="text" value="Ottima"/>	<input type="checkbox"/> Verifica sul campo
Affidabilità cronologia: <input type="text" value="Ottima"/>	
Affidabilità posizionamento: <input type="text" value="Sufficiente"/>	Riferimento UT: <input type="text"/>

Interpretazione

Descrizione:

Segnalazione puntiforme di un villaggio neolitico individuato mediante ricerche aerofotografiche.

Note:

Bibliografia

Brown K. 2001-2003
Cartapulia_Carta dei Beni Culturali della Regione Puglia, codice FGBIS002682

ID:

Dati topografici

Numero sito: <input type="text" value="FG7"/>	IGM Foglio: <input type="text" value="164"/>	Quadrante: <input type="text" value="III"/>	Tavoletta: <input type="text" value="NE"/>
Nome Tavoletta: <input type="text" value="Borqo Tavernola"/>	Provincia: <input type="text" value="FG"/>		
Comune: <input type="text" value="Foggia"/>	Località: <input type="text" value="Masseria Sconere"/>		
Coordinata Est: <input type="text" value="557429"/>	Coordinata Nord: <input type="text" value="4590607"/>		

Inquadramento Crono-Tipologico

Tipologia: <input type="text" value="Villaggio"/>			
Arco cronologico: <input type="text" value="età neolitica"/>			
Neolitico	Eneolitico	Età del Bronzo	Età del Ferro
<input type="checkbox"/> Neolitico antico <input type="checkbox"/> Neolitico medi <input type="checkbox"/> Neolitico finale <input checked="" type="checkbox"/> Neolitico generico	<input type="checkbox"/> Eneolitico	<input type="checkbox"/> Protoappenninico antico <input type="checkbox"/> Protoappenninico <input type="checkbox"/> Appenninico antico <input type="checkbox"/> Appenninico recente <input type="checkbox"/> Bronzo recente <input type="checkbox"/> Bronzo generico	<input type="checkbox"/> Prima età del Ferro <input type="checkbox"/> X a C <input type="checkbox"/> IX a C <input type="checkbox"/> VIII a C <input type="checkbox"/> VII a C <input type="checkbox"/> VI a C <input type="checkbox"/> V a C <input type="checkbox"/> IV a C <input type="checkbox"/> Età del Ferro generica
<input type="checkbox"/> Età romana generica			
Età Repubblicana	Età Primo-Medio imperiale	Età Tardoantica	
<input type="checkbox"/> Fine IV a C <input type="checkbox"/> III a C <input type="checkbox"/> II a C <input type="checkbox"/> I a C <input type="checkbox"/> Età repubblicana generica	<input type="checkbox"/> I d C <input type="checkbox"/> II d C <input type="checkbox"/> III d C <input type="checkbox"/> Età imperiale generica	<input type="checkbox"/> IV d C <input type="checkbox"/> V d C <input type="checkbox"/> VI d C <input type="checkbox"/> Età tardoantica generica	
Età Altomedioevale	Età Medioevale		
<input type="checkbox"/> VII d C <input type="checkbox"/> VIII d C <input type="checkbox"/> IX d C <input type="checkbox"/> X d C <input type="checkbox"/> Altomedioevo	<input type="checkbox"/> XI d C <input type="checkbox"/> XII d C <input type="checkbox"/> XIII d C <input type="checkbox"/> XIV d C <input type="checkbox"/> Medioevo		

Posizionamento: <input type="text" value="Puntuale"/>
Tipologia fonte: <input type="text" value="Fotografia aerea"/>

Affidabilità

Affidabilità tipologia: <input type="text" value="Ottima"/>	<input type="checkbox"/> Verifica sul campo
Affidabilità cronologia: <input type="text" value="Ottima"/>	
Affidabilità posizionamento: <input type="text" value="Sufficiente"/>	Riferimento UT: <input type="text"/>

Interpretazione

Descrizione:

Segnalazione puntiforme di un villaggio neolitico individuato mediante ricerche aerofotografiche.

Note:

Bibliografia

Brown K. 2001-2003
Cartapulia_Carta dei Beni Culturali della Regione Puglia, codice FGBIS002685

ID:

Dati topografici

Numero sito: <input type="text" value="FG8"/>	IGM Foglio: <input type="text" value="164"/>	Quadrante: <input type="text" value="III"/>	Tavoletta: <input type="text" value="NE"/>
Nome Tavoletta: <input type="text" value="Borqo Tavernola"/>	Provincia: <input type="text" value="FG"/>		
Comune: <input type="text" value="Foggia"/>	Località: <input type="text" value="Masseria Mariella"/>		
Coordinata Est: <input type="text" value="556228"/>	Coordinata Nord: <input type="text" value="4590311"/>		

Inquadramento Crono-Tipologico

Tipologia: <input type="text" value="Villaggio"/>			
Arco cronologico: <input type="text" value="età neolitica"/>			
Neolitico	Eneolitico	Età del Bronzo	Età del Ferro
<input type="checkbox"/> Neolitico antico <input type="checkbox"/> Neolitico medi <input type="checkbox"/> Neolitico finale <input checked="" type="checkbox"/> Neolitico generico	<input type="checkbox"/> Eneolitico	<input type="checkbox"/> Protoappenninico antico <input type="checkbox"/> Protoappenninico <input type="checkbox"/> Appenninico antico <input type="checkbox"/> Appenninico recente <input type="checkbox"/> Bronzo recente <input type="checkbox"/> Bronzo generico	<input type="checkbox"/> Prima età del Ferro <input type="checkbox"/> X a C <input type="checkbox"/> IX a C <input type="checkbox"/> VIII a C <input type="checkbox"/> VII a C <input type="checkbox"/> VI a C <input type="checkbox"/> V a C <input type="checkbox"/> IV a C <input type="checkbox"/> Età del Ferro generica
<input type="checkbox"/> Età romana generica			
Età Repubblicana	Età Primo-Medio imperiale	Età Tardoantica	
<input type="checkbox"/> Fine IV a C <input type="checkbox"/> III a C <input type="checkbox"/> II a C <input type="checkbox"/> I a C <input type="checkbox"/> Età repubblicana generica	<input type="checkbox"/> I d C <input type="checkbox"/> II d C <input type="checkbox"/> III d C <input type="checkbox"/> Età imperiale generica	<input type="checkbox"/> IV d C <input type="checkbox"/> V d C <input type="checkbox"/> VI d C <input type="checkbox"/> Età tardoantica generica	
Età Altomedioevale	Età Medioevale		
<input type="checkbox"/> VII d C <input type="checkbox"/> VIII d C <input type="checkbox"/> IX d C <input type="checkbox"/> X d C <input type="checkbox"/> Altomedioevo	<input type="checkbox"/> XI d C <input type="checkbox"/> XII d C <input type="checkbox"/> XIII d C <input type="checkbox"/> XIV d C <input type="checkbox"/> Medioevo		

Posizionamento: <input type="text" value="Puntuale"/>
Tipologia fonte: <input type="text" value="Fotografia aerea"/>

Affidabilità

Affidabilità tipologia: <input type="text" value="Ottima"/>	<input type="checkbox"/> Verifica sul campo
Affidabilità cronologia: <input type="text" value="Ottima"/>	
Affidabilità posizionamento: <input type="text" value="Sufficiente"/>	Riferimento UT: <input type="text"/>

Interpretazione

Descrizione:

Segnalazione puntiforme di un villaggio neolitico individuato mediante ricerche aerofotografiche.

Note:

Bibliografia

Brown K. 2001-2003
Cartapulia_Carta dei Beni Culturali della Regione Puglia, codice FGBIS002689

ID:

Dati topografici

Numero sito: <input type="text" value="FG9"/>	IGM Foglio: <input type="text" value="164"/>	Quadrante: <input type="text" value="III"/>	Tavoletta: <input type="text" value="NE"/>
Nome Tavoletta: <input type="text" value="Borqo Tavernola"/>	Provincia: <input type="text" value="FG"/>		
Comune: <input type="text" value="Foggia"/>	Località: <input type="text" value="Podere n. 14"/>		
Coordinata Est: <input type="text" value="556394"/>	Coordinata Nord: <input type="text" value="4589686"/>		

Inquadramento Crono-Tipologico

Tipologia: <input type="text" value="necropoli"/>			
Arco cronologico: <input type="text" value="età romana"/>			
Neolitico	Eneolitico	Età del Bronzo	Età del Ferro
<input type="checkbox"/> Neolitico antico <input type="checkbox"/> Neolitico medi <input type="checkbox"/> Neolitico finale <input type="checkbox"/> Neolitico generico	<input type="checkbox"/> Eneolitico	<input type="checkbox"/> Protoappenninico antico <input type="checkbox"/> Protoappenninico <input type="checkbox"/> Appenninico antico <input type="checkbox"/> Appenninico recente <input type="checkbox"/> Bronzo recente <input type="checkbox"/> Bronzo generico	<input type="checkbox"/> Prima età del Ferro <input type="checkbox"/> X a C <input type="checkbox"/> IX a C <input type="checkbox"/> VIII a C <input type="checkbox"/> VII a C <input type="checkbox"/> VI a C <input type="checkbox"/> V a C <input type="checkbox"/> IV a C <input type="checkbox"/> Età del Ferro generica
<input checked="" type="checkbox"/> Età romana generica			
Età Repubblicana	Età Primo-Medio imperiale	Età Tardoantica	
<input type="checkbox"/> Fine IV a C <input type="checkbox"/> III a C <input type="checkbox"/> II a C <input type="checkbox"/> I a C <input type="checkbox"/> Età repubblicana generica	<input type="checkbox"/> I d C <input type="checkbox"/> II d C <input type="checkbox"/> III d C <input type="checkbox"/> Età imperiale generica	<input type="checkbox"/> IV d C <input type="checkbox"/> V d C <input type="checkbox"/> VI d C <input type="checkbox"/> Età tardoantica generica	
Età Altomedioevale	Età Medioevale		
<input type="checkbox"/> VII d C <input type="checkbox"/> X d C <input type="checkbox"/> VIII d C <input type="checkbox"/> IX d C <input type="checkbox"/> Altomedioevo	<input type="checkbox"/> XI d C <input type="checkbox"/> XIV d C <input type="checkbox"/> XII d C <input type="checkbox"/> XIII d C <input type="checkbox"/> Medioevo		

Posizionamento: <input type="text" value="Area precisa"/>
Tipologia fonte: <input type="text" value="Fotografia aerea"/>

Affidabilità

Affidabilità tipologia: <input type="text" value="Ottima"/>	<input type="checkbox"/> Verifica sul campo
Affidabilità cronologia: <input type="text" value="Ottima"/>	
Affidabilità posizionamento: <input type="text" value="Ottima"/>	Riferimento UT: <input type="text"/>

Interpretazione

Descrizione:

Area interessata dalla presenza di una necropoli di età romana individuata nel corso delle campagne di ricognizione aerea condotte dal Dipartimento di Scienze Umane dell'Università di Foggia.

Note:

Bibliografia

Goffredo R., Volpe G., Romano A.V. 2004
Cartapulia_Carta dei Beni Culturali della Regione Puglia, codice FGBIS002114
PPTR_UCP aree a rischio archeologico, codice FG002101

ID:

Dati topografici

Numero sito: <input type="text" value="FG10"/>	IGM Foglio: <input type="text" value="164"/>	Quadrante: <input type="text" value="III"/>	Tavoletta: <input type="text" value="NE"/>
Nome Tavoletta: <input type="text" value="Borqo Tavernola"/>	Provincia: <input type="text" value="FG"/>		
Comune: <input type="text" value="Foggia"/>	Località: <input type="text" value="Casina Molinaro"/>		
Coordinata Est: <input type="text" value="552553"/>	Coordinata Nord: <input type="text" value="4593083"/>		

Inquadramento Crono-Tipologico

Tipologia: <input type="text" value="necropoli"/>			
Arco cronologico: <input type="text" value="età romana"/>			
Neolitico	Eneolitico	Età del Bronzo	Età del Ferro
<input type="checkbox"/> Neolitico antico <input type="checkbox"/> Neolitico medi <input type="checkbox"/> Neolitico finale <input type="checkbox"/> Neolitico generico	<input type="checkbox"/> Eneolitico	<input type="checkbox"/> Protoappenninico antico <input type="checkbox"/> Protoappenninico <input type="checkbox"/> Appenninico antico <input type="checkbox"/> Appenninico recente <input type="checkbox"/> Bronzo recente <input type="checkbox"/> Bronzo generico	<input type="checkbox"/> Prima età del Ferro <input type="checkbox"/> X a C <input type="checkbox"/> IX a C <input type="checkbox"/> VIII a C <input type="checkbox"/> VII a C <input type="checkbox"/> VI a C <input type="checkbox"/> V a C <input type="checkbox"/> IV a C <input type="checkbox"/> Età del Ferro generica
<input checked="" type="checkbox"/> Età romana generica			
Età Repubblicana	Età Primo-Medio imperiale	Età Tardoantica	
<input type="checkbox"/> Fine IV a C <input type="checkbox"/> III a C <input type="checkbox"/> II a C <input type="checkbox"/> I a C <input type="checkbox"/> Età repubblicana generica	<input type="checkbox"/> I d C <input type="checkbox"/> II d C <input type="checkbox"/> III d C <input type="checkbox"/> Età imperiale generica	<input type="checkbox"/> IV d C <input type="checkbox"/> V d C <input type="checkbox"/> VI d C <input type="checkbox"/> Età tardoantica generica	
Età Altomedioevale	Età Medioevale		
<input type="checkbox"/> VII d C <input type="checkbox"/> VIII d C <input type="checkbox"/> IX d C <input type="checkbox"/> X d C <input type="checkbox"/> Altomedioevo	<input type="checkbox"/> XI d C <input type="checkbox"/> XII d C <input type="checkbox"/> XIII d C <input type="checkbox"/> XIV d C <input type="checkbox"/> Medioevo		

Posizionamento: <input type="text" value="Area precisa"/>
Tipologia fonte: <input type="text" value="Fotografia aerea"/>

Affidabilità

Affidabilità tipologia: <input type="text" value="Ottima"/>	<input type="checkbox"/> Verifica sul campo
Affidabilità cronologia: <input type="text" value="Ottima"/>	
Affidabilità posizionamento: <input type="text" value="Ottima"/>	Riferimento UT: <input type="text"/>

Interpretazione

Descrizione:

Area di necropoli di età romana delle dimensioni di circa 80 x 60 m, orientata in senso N-S, individuata per la prima volta nel corso delle campagne di ricognizione aerea condotte dal Dipartimento di Scienze Umane dell'Università di Foggia.

Note:

Bibliografia

Goffredo R., Volpe G., Romano A.V. 2004
Cartapulia_Carta dei Beni Culturali della Regione Puglia, codice FGBIS002106
PPTR_UCP aree a rischio archeologico, codice FG002099

ID:

Dati topografici

Numero sito: <input type="text" value="FG11"/>	IGM Foglio: <input type="text" value="164"/>	Quadrante: <input type="text" value="III"/>	Tavoletta: <input type="text" value="NE"/>
Nome Tavoletta: <input type="text" value="Borqo Tavernola"/>	Provincia: <input type="text" value="FG"/>		
Comune: <input type="text" value="Foggia"/>	Località: <input type="text" value="Casina Molinaro"/>		
Coordinata Est: <input type="text" value="552420"/>	Coordinata Nord: <input type="text" value="4593356"/>		

Inquadramento Crono-Tipologico

Tipologia: <input type="text" value="necropoli"/>			
Arco cronologico: <input type="text" value="età romana"/>			
Neolitico	Eneolitico	Età del Bronzo	Età del Ferro
<input type="checkbox"/> Neolitico antico <input type="checkbox"/> Neolitico medi <input type="checkbox"/> Neolitico finale <input type="checkbox"/> Neolitico generico	<input type="checkbox"/> Eneolitico	<input type="checkbox"/> Protoappenninico antico <input type="checkbox"/> Protoappenninico <input type="checkbox"/> Appenninico antico <input type="checkbox"/> Appenninico recente <input type="checkbox"/> Bronzo recente <input type="checkbox"/> Bronzo generico	<input type="checkbox"/> Prima età del Ferro <input type="checkbox"/> X a C <input type="checkbox"/> IX a C <input type="checkbox"/> VIII a C <input type="checkbox"/> VII a C <input type="checkbox"/> VI a C <input type="checkbox"/> V a C <input type="checkbox"/> IV a C <input type="checkbox"/> Età del Ferro generica
<input checked="" type="checkbox"/> Età romana generica			
Età Repubblicana	Età Primo-Medio imperiale	Età Tardoantica	
<input type="checkbox"/> Fine IV a C <input type="checkbox"/> III a C <input type="checkbox"/> II a C <input type="checkbox"/> I a C <input type="checkbox"/> Età repubblicana generica	<input type="checkbox"/> I d C <input type="checkbox"/> II d C <input type="checkbox"/> III d C <input type="checkbox"/> Età imperiale generica	<input type="checkbox"/> IV d C <input type="checkbox"/> V d C <input type="checkbox"/> VI d C <input type="checkbox"/> Età tardoantica generica	
Età Altomedioevale	Età Medioevale		
<input type="checkbox"/> VII d C <input type="checkbox"/> X d C <input type="checkbox"/> VIII d C <input type="checkbox"/> IX d C <input type="checkbox"/> Altomedioevo	<input type="checkbox"/> XI d C <input type="checkbox"/> XIV d C <input type="checkbox"/> XII d C <input type="checkbox"/> XIII d C <input type="checkbox"/> Medioevo		

Posizionamento: <input type="text" value="Area precisa"/>
Tipologia fonte: <input type="text" value="Fotografia aerea"/>

Affidabilità

Affidabilità tipologia: <input type="text" value="Ottima"/>	<input type="checkbox"/> Verifica sul campo
Affidabilità cronologia: <input type="text" value="Ottima"/>	
Affidabilità posizionamento: <input type="text" value="Ottima"/>	Riferimento UT: <input type="text"/>

Interpretazione

Descrizione:

Area caratterizzata dalla presenza di anomalie aerofotografiche riferibili verosimilmente ad una necropoli di età romana individuata per la prima volta nel corso delle campagne di ricognizione aerea condotte dal Dipartimento di Scienze Umane dell'Università di Foggia.

Note:

Bibliografia

Goffredo R., Volpe G., Romano A.V. 2004
Cartapulia_Carta dei Beni Culturali della Regione Puglia, codice FGBIS002110
PPTR_UCP aree a rischio archeologico, codice FG002100

ID:

Dati topografici

Numero sito: <input type="text" value="FG12"/>	IGM Foglio: <input type="text" value="164"/>	Quadrante: <input type="text" value="III"/>	Tavoletta: <input type="text" value="NE"/>
Nome Tavoletta: <input type="text" value="Borqo Tavernola"/>	Provincia: <input type="text" value="FG"/>		
Comune: <input type="text" value="Foggia"/>	Località: <input type="text" value="Castiglione"/>		
Coordinata Est: <input type="text" value="552039"/>	Coordinata Nord: <input type="text" value="4593013"/>		

Inquadramento Crono-Tipologico

Tipologia: <input type="text" value="villaggio"/>			
Arco cronologico: <input type="text" value="età neolitica"/>			
Neolitico	Eneolitico	Età del Bronzo	Età del Ferro
<input type="checkbox"/> Neolitico antico <input type="checkbox"/> Neolitico medi <input type="checkbox"/> Neolitico finale <input checked="" type="checkbox"/> Neolitico generico	<input type="checkbox"/> Eneolitico	<input type="checkbox"/> Protoappenninico antico <input type="checkbox"/> Protoappenninico <input type="checkbox"/> Appenninico antico <input type="checkbox"/> Appenninico recente <input type="checkbox"/> Bronzo recente <input type="checkbox"/> Bronzo generico	<input type="checkbox"/> Prima età del Ferro <input type="checkbox"/> X a C <input type="checkbox"/> IX a C <input type="checkbox"/> VIII a C <input type="checkbox"/> VII a C <input type="checkbox"/> VI a C <input type="checkbox"/> V a C <input type="checkbox"/> IV a C <input type="checkbox"/> Età del Ferro generica
<input type="checkbox"/> Età romana generica			
Età Repubblicana	Età Primo-Medio imperiale	Età Tardoantica	
<input type="checkbox"/> Fine IV a C <input type="checkbox"/> III a C <input type="checkbox"/> II a C <input type="checkbox"/> I a C <input type="checkbox"/> Età repubblicana generica	<input type="checkbox"/> I d C <input type="checkbox"/> II d C <input type="checkbox"/> III d C <input type="checkbox"/> Età imperiale generica	<input type="checkbox"/> IV d C <input type="checkbox"/> V d C <input type="checkbox"/> VI d C <input type="checkbox"/> Età tardoantica generica	
Età Altomedioevale	Età Medioevale		
<input type="checkbox"/> VII d C <input type="checkbox"/> VIII d C <input type="checkbox"/> IX d C <input type="checkbox"/> X d C <input type="checkbox"/> Altomedioevo	<input type="checkbox"/> XI d C <input type="checkbox"/> XII d C <input type="checkbox"/> XIII d C <input type="checkbox"/> XIV d C <input type="checkbox"/> Medioevo		

Posizionamento: <input type="text" value="Area precisa"/>
Tipologia fonte: <input type="text" value="Fotografia aerea"/>

Affidabilità

Affidabilità tipologia: <input type="text" value="Ottima"/>	<input type="checkbox"/> Verifica sul campo
Affidabilità cronologia: <input type="text" value="Ottima"/>	
Affidabilità posizionamento: <input type="text" value="Ottima"/>	Riferimento UT: <input type="text"/>

Interpretazione

Descrizione:

Tracce aerofotografiche riferibili alla presenza di un villaggio neolitico delimitato da tre fossati perimetrali, parzialmente oscurato dalla presenza di un uliveto e dell'edificio moderno nel settore meridionale. All'interno dello spazio definito dalle tracce dei fossati perimetrali sono inoltre presenti tracce semicircolari di minori dimensioni riferibili a compounds.

Note:

Bibliografia

Jones G.D.B. 1987, p. 87, n. 172
Cartapulia_Carta dei Beni Culturali della Regione Puglia, codice FGBIS000479
PPTR_UCP aree a rischio archeologico, codice FG001690

ID:

Dati topografici

Numero sito:	<input type="text" value="FG13"/>	IGM Foglio:	<input type="text" value="164"/>	Quadrante:	<input type="text" value="III"/>	Tavoletta:	<input type="text" value="NE"/>
Nome Tavoletta:	<input type="text" value="Borgo Tavernola"/>	Provincia:	<input type="text" value="FG"/>				
Comune:	<input type="text" value="Foggia"/>	Località:	<input type="text" value="Castiglione"/>				
Coordinata Est:	<input type="text" value="552293"/>	Coordinata Nord:	<input type="text" value="4593947"/>				

Inquadramento Crono-Tipologico

Tipologia: <input type="text" value="villaggio"/>			
Arco cronologico: <input type="text" value="età neolitica"/>			
Neolitico	Eneolitico	Età del Bronzo	Età del Ferro
<input type="checkbox"/> Neolitico antico <input type="checkbox"/> Neolitico medi <input type="checkbox"/> Neolitico finale <input checked="" type="checkbox"/> Neolitico generico	<input type="checkbox"/> Eneolitico	<input type="checkbox"/> Protoappenninico antico <input type="checkbox"/> Protoappenninico <input type="checkbox"/> Appenninico antico <input type="checkbox"/> Appenninico recente <input type="checkbox"/> Bronzo recente <input type="checkbox"/> Bronzo generico	<input type="checkbox"/> Prima età del Ferro <input type="checkbox"/> X a C <input type="checkbox"/> IX a C <input type="checkbox"/> VIII a C <input type="checkbox"/> VII a C <input type="checkbox"/> VI a C <input type="checkbox"/> V a C <input type="checkbox"/> IV a C <input type="checkbox"/> Età del Ferro generica
<input type="checkbox"/> Età romana generica			
Età Repubblicana	Età Primo-Medio imperiale	Età Tardoantica	
<input type="checkbox"/> Fine IV a C <input type="checkbox"/> III a C <input type="checkbox"/> II a C <input type="checkbox"/> I a C <input type="checkbox"/> Età repubblicana generica	<input type="checkbox"/> I d C <input type="checkbox"/> II d C <input type="checkbox"/> III d C <input type="checkbox"/> Età imperiale generica	<input type="checkbox"/> IV d C <input type="checkbox"/> V d C <input type="checkbox"/> VI d C <input type="checkbox"/> Età tardoantica generica	
Età Altomedioevale	Età Medioevale		
<input type="checkbox"/> VII d C <input type="checkbox"/> VIII d C <input type="checkbox"/> IX d C <input type="checkbox"/> X d C <input type="checkbox"/> Altomedioevo	<input type="checkbox"/> XI d C <input type="checkbox"/> XII d C <input type="checkbox"/> XIII d C <input type="checkbox"/> XIV d C <input type="checkbox"/> Medioevo		

Posizionamento:	<input type="text" value="Area precisa"/>
Tipologia fonte:	<input type="text" value="Fotografia aerea"/>

Affidabilità

Affidabilità tipologia:	<input type="text" value="Ottima"/>	<input type="checkbox"/> Verifica sul campo
Affidabilità cronologia:	<input type="text" value="Ottima"/>	
Affidabilità posizionamento:	<input type="text" value="Ottima"/>	Riferimento UT: <input type="text"/>

Interpretazione

Descrizione:

Tracce aerofotografiche riferibili alla presenza di un villaggio neolitico delimitato da un fossato perimetrale della dimensione massima di circa 370 m all'interno del quale è visibile un ulteriore circuito di diametro di circa 160 m. Sono inoltre osservabili possibili tracce relative alla presenza di un terzo fossato intermedio tra i due.

Note:

Bibliografia

Jones G.D.B. 1987, p. 87, n. 170
Cartapulia_Carta dei Beni Culturali della Regione Puglia, codice FGBIS000472
PPTR_UCP aree a rischio archeologico, codice FG001689

ID:

Dati topografici

Numero sito: <input type="text" value="FG14"/>	IGM Foglio: <input type="text" value="164"/>	Quadrante: <input type="text" value="III"/>	Tavoletta: <input type="text" value="NE"/>
Nome Tavoletta: <input type="text" value="Borqo Tavernola"/>	Provincia: <input type="text" value="FG"/>		
Comune: <input type="text" value="Foggia"/>	Località: <input type="text" value="Castiglione"/>		
Coordinata Est: <input type="text" value="550509"/>	Coordinata Nord: <input type="text" value="4592980"/>		

Inquadramento Crono-Tipologico

Tipologia: <input type="text" value="villaggio"/>			
Arco cronologico: <input type="text" value="età neolitica"/>			
Neolitico	Eneolitico	Età del Bronzo	Età del Ferro
<input type="checkbox"/> Neolitico antico <input type="checkbox"/> Neolitico medi <input type="checkbox"/> Neolitico finale <input checked="" type="checkbox"/> Neolitico generico	<input type="checkbox"/> Eneolitico	<input type="checkbox"/> Protoappenninico antico <input type="checkbox"/> Protoappenninico <input type="checkbox"/> Appenninico antico <input type="checkbox"/> Appenninico recente <input type="checkbox"/> Bronzo recente <input type="checkbox"/> Bronzo generico	<input type="checkbox"/> Prima età del Ferro <input type="checkbox"/> X a C <input type="checkbox"/> IX a C <input type="checkbox"/> VIII a C <input type="checkbox"/> VII a C <input type="checkbox"/> VI a C <input type="checkbox"/> V a C <input type="checkbox"/> IV a C <input type="checkbox"/> Età del Ferro generica
<input type="checkbox"/> Età romana generica			
Età Repubblicana	Età Primo-Medio imperiale	Età Tardoantica	
<input type="checkbox"/> Fine IV a C <input type="checkbox"/> III a C <input type="checkbox"/> II a C <input type="checkbox"/> I a C <input type="checkbox"/> Età repubblicana generica	<input type="checkbox"/> I d C <input type="checkbox"/> II d C <input type="checkbox"/> III d C <input type="checkbox"/> Età imperiale generica	<input type="checkbox"/> IV d C <input type="checkbox"/> V d C <input type="checkbox"/> VI d C <input type="checkbox"/> Età tardoantica generica	
Età Altomedioevale	Età Medioevale		
<input type="checkbox"/> VII d C <input type="checkbox"/> X d C <input type="checkbox"/> VIII d C <input type="checkbox"/> IX d C <input type="checkbox"/> Altomedioevo	<input type="checkbox"/> XI d C <input type="checkbox"/> XIV d C <input type="checkbox"/> XII d C <input type="checkbox"/> XIII d C <input type="checkbox"/> Medioevo		

Posizionamento: <input type="text" value="Area precisa"/>
Tipologia fonte: <input type="text" value="Fotografia aerea"/>

Affidabilità

Affidabilità tipologia: <input type="text" value="Ottima"/>	<input type="checkbox"/> Verifica sul campo
Affidabilità cronologia: <input type="text" value="Ottima"/>	
Affidabilità posizionamento: <input type="text" value="Ottima"/>	Riferimento UT: <input type="text"/>

Interpretazione

Descrizione:

Villaggio neolitico delimitato da singolo fossato perimetrale delle dimensioni di circa 411x344 m caratterizzato dalla presenza di diversi compound. Il villaggio, già indicato come possibile sito dalla Brown, è stato individuato nel corso delle campagne di ricognizione aerea condotte dall'Università di Foggia.

Note:

Bibliografia

Brown K. 2001-2003
Cartapulia_Carta dei Beni Culturali della Regione Puglia, codice FGBIS001078
PPTR_UCP aree a rischio archeologico, codice FG001794

ID:

Dati topografici

Numero sito: <input type="text" value="FG15"/>	IGM Foglio: <input type="text" value="164"/>	Quadrante: <input type="text" value="III"/>	Tavoletta: <input type="text" value="NE"/>
Nome Tavoletta: <input type="text" value="Borqo Tavernola"/>	Provincia: <input type="text" value="FG"/>		
Comune: <input type="text" value="Foggia"/>	Località: <input type="text" value="Castiglione"/>		
Coordinata Est: <input type="text" value="549907"/>	Coordinata Nord: <input type="text" value="4593226"/>		

Inquadramento Crono-Tipologico

Tipologia: <input type="text" value="villaggio"/>			
Arco cronologico: <input type="text" value="età neolitica"/>			
Neolitico	Eneolitico	Età del Bronzo	Età del Ferro
<input type="checkbox"/> Neolitico antico <input type="checkbox"/> Neolitico medi <input type="checkbox"/> Neolitico finale <input checked="" type="checkbox"/> Neolitico generico	<input type="checkbox"/> Eneolitico	<input type="checkbox"/> Protoappenninico antico <input type="checkbox"/> Protoappenninico <input type="checkbox"/> Appenninico antico <input type="checkbox"/> Appenninico recente <input type="checkbox"/> Bronzo recente <input type="checkbox"/> Bronzo generico	<input type="checkbox"/> Prima età del Ferro <input type="checkbox"/> X a C <input type="checkbox"/> IX a C <input type="checkbox"/> VIII a C <input type="checkbox"/> VII a C <input type="checkbox"/> VI a C <input type="checkbox"/> V a C <input type="checkbox"/> IV a C <input type="checkbox"/> Età del Ferro generica
<input type="checkbox"/> Età romana generica			
Età Repubblicana	Età Primo-Medio imperiale	Età Tardoantica	
<input type="checkbox"/> Fine IV a C <input type="checkbox"/> III a C <input type="checkbox"/> II a C <input type="checkbox"/> I a C <input type="checkbox"/> Età repubblicana generica	<input type="checkbox"/> I d C <input type="checkbox"/> II d C <input type="checkbox"/> III d C <input type="checkbox"/> Età imperiale generica	<input type="checkbox"/> IV d C <input type="checkbox"/> V d C <input type="checkbox"/> VI d C <input type="checkbox"/> Età tardoantica generica	
Età Altomedioevale	Età Medioevale		
<input type="checkbox"/> VII d C <input type="checkbox"/> VIII d C <input type="checkbox"/> IX d C <input type="checkbox"/> X d C <input type="checkbox"/> Altomedioevo	<input type="checkbox"/> XI d C <input type="checkbox"/> XII d C <input type="checkbox"/> XIII d C <input type="checkbox"/> XIV d C <input type="checkbox"/> Medioevo		

Posizionamento: <input type="text" value="Area precisa"/>
Tipologia fonte: <input type="text" value="Fotografia aerea"/>

Affidabilità

Affidabilità tipologia: <input type="text" value="Ottima"/>	<input type="checkbox"/> Verifica sul campo
Affidabilità cronologia: <input type="text" value="Ottima"/>	
Affidabilità posizionamento: <input type="text" value="Ottima"/>	Riferimento UT: <input type="text"/>

Interpretazione

Descrizione:

Villaggio neolitico di piccole dimensioni delimitato da un singolo fossato perimetrale di diametro massimo pari a circa 130 m. All'interno del sito è osservabile in fotografia aerea un fossato più interno al cui interno è presente un compound. Il villaggio, già localizzato in maniera puntiforme da K. Brown, è stato localizzato nelle sue reali dimensioni grazie alle fotografie aeree scattate nel corso delle campagne di ricognizione aerea condotte dal Dipartimento di Scienze Umane dell'Università di Foggia.

Note:

Bibliografia

Goffredo R., Volpe G., Romano A.V. 2004
Cartapulia_Carta dei Beni Culturali della Regione Puglia, codice FGBIU000259
PPTR_UCP aree a rischio archeologico, codice FG001795

ID:

Dati topografici

Numero sito: <input type="text" value="FG16"/>	IGM Foglio: <input type="text" value="164"/>	Quadrante: <input type="text" value="III"/>	Tavoletta: <input type="text" value="NE"/>
Nome Tavoletta: <input type="text" value="Borqo Tavernola"/>	Provincia: <input type="text" value="FG"/>		
Comune: <input type="text" value="Foggia"/>	Località: <input type="text" value="Casina Grifo"/>		
Coordinata Est: <input type="text" value="549530"/>	Coordinata Nord: <input type="text" value="4592611"/>		

Inquadramento Crono-Tipologico

Tipologia: <input type="text" value="villaggio"/>			
Arco cronologico: <input type="text" value="età neolitica"/>			
Neolitico	Eneolitico	Età del Bronzo	Età del Ferro
<input type="checkbox"/> Neolitico antico <input type="checkbox"/> Neolitico medi <input type="checkbox"/> Neolitico finale <input checked="" type="checkbox"/> Neolitico generico	<input type="checkbox"/> Eneolitico	<input type="checkbox"/> Protoappenninico antico <input type="checkbox"/> Protoappenninico <input type="checkbox"/> Appenninico antico <input type="checkbox"/> Appenninico recente <input type="checkbox"/> Bronzo recente <input type="checkbox"/> Bronzo generico	<input type="checkbox"/> Prima età del Ferro <input type="checkbox"/> X a C <input type="checkbox"/> IX a C <input type="checkbox"/> VIII a C <input type="checkbox"/> VII a C <input type="checkbox"/> VI a C <input type="checkbox"/> V a C <input type="checkbox"/> IV a C <input type="checkbox"/> Età del Ferro generica
<input type="checkbox"/> Età romana generica			
Età Repubblicana	Età Primo-Medio imperiale	Età Tardoantica	
<input type="checkbox"/> Fine IV a C <input type="checkbox"/> III a C <input type="checkbox"/> II a C <input type="checkbox"/> I a C <input type="checkbox"/> Età repubblicana generica	<input type="checkbox"/> I d C <input type="checkbox"/> II d C <input type="checkbox"/> III d C <input type="checkbox"/> Età imperiale generica	<input type="checkbox"/> IV d C <input type="checkbox"/> V d C <input type="checkbox"/> VI d C <input type="checkbox"/> Età tardoantica generica	
Età Altomedioevale	Età Medioevale		
<input type="checkbox"/> VII d C <input type="checkbox"/> VIII d C <input type="checkbox"/> IX d C <input type="checkbox"/> X d C <input type="checkbox"/> Altomedioevo	<input type="checkbox"/> XI d C <input type="checkbox"/> XII d C <input type="checkbox"/> XIII d C <input type="checkbox"/> XIV d C <input type="checkbox"/> Medioevo		

Posizionamento: <input type="text" value="Puntuale"/>
Tipologia fonte: <input type="text" value="Fotografia aerea"/>

Affidabilità

Affidabilità tipologia: <input type="text" value="Ottima"/>	<input type="checkbox"/> Verifica sul campo
Affidabilità cronologia: <input type="text" value="Ottima"/>	
Affidabilità posizionamento: <input type="text" value="Sufficiente"/>	Riferimento UT: <input type="text"/>

Interpretazione

Descrizione:

Segnalazione puntiforme di un villaggio neolitico individuato mediante ricerche aerofotografiche.

Note:

Bibliografia

Brown K. 2001-2003
Cartapulia_Carta dei Beni Culturali della Regione Puglia, codice FGBIS002656

ID:

Dati topografici

Numero sito:	<input type="text" value="FG17"/>	IGM Foglio:	<input type="text" value="164"/>	Quadrante:	<input type="text" value="IV"/>	Tavoletta:	<input type="text" value="SE"/>
Nome Tavoletta:	<input type="text" value="Villaggio Amendola"/>	Provincia:	<input type="text" value="FG"/>				
Comune:	<input type="text" value="Foggia"/>	Località:	<input type="text" value="Masseria Gramazio"/>				
Coordinata Est:	<input type="text" value="554924"/>	Coordinata Nord:	<input type="text" value="4595007"/>				

Inquadramento Crono-Tipologico

Tipologia: <input type="text" value="villaggio"/>			
Arco cronologico: <input type="text" value="età neolitica"/>			
Neolitico	Eneolitico	Età del Bronzo	Età del Ferro
<input type="checkbox"/> Neolitico antico <input type="checkbox"/> Neolitico medi <input type="checkbox"/> Neolitico finale <input checked="" type="checkbox"/> Neolitico generico	<input type="checkbox"/> Eneolitico	<input type="checkbox"/> Protoappenninico antico <input type="checkbox"/> Protoappenninico <input type="checkbox"/> Appenninico antico <input type="checkbox"/> Appenninico recente <input type="checkbox"/> Bronzo recente <input type="checkbox"/> Bronzo generico	<input type="checkbox"/> Prima età del Ferro <input type="checkbox"/> X a C <input type="checkbox"/> IX a C <input type="checkbox"/> VIII a C <input type="checkbox"/> VII a C <input type="checkbox"/> VI a C <input type="checkbox"/> V a C <input type="checkbox"/> IV a C <input type="checkbox"/> Età del Ferro generica
<input type="checkbox"/> Età romana generica			
Età Repubblicana	Età Primo-Medio imperiale	Età Tardoantica	
<input type="checkbox"/> Fine IV a C <input type="checkbox"/> III a C <input type="checkbox"/> II a C <input type="checkbox"/> I a C <input type="checkbox"/> Età repubblicana generica	<input type="checkbox"/> I d C <input type="checkbox"/> II d C <input type="checkbox"/> III d C <input type="checkbox"/> Età imperiale generica	<input type="checkbox"/> IV d C <input type="checkbox"/> V d C <input type="checkbox"/> VI d C <input type="checkbox"/> Età tardoantica generica	
Età Altomedioevale	Età Medioevale		
<input type="checkbox"/> VII d C <input type="checkbox"/> VIII d C <input type="checkbox"/> IX d C <input type="checkbox"/> X d C <input type="checkbox"/> Altomedioevo	<input type="checkbox"/> XI d C <input type="checkbox"/> XII d C <input type="checkbox"/> XIII d C <input type="checkbox"/> XIV d C <input type="checkbox"/> Medioevo		

Posizionamento:	<input type="text" value="Puntuale"/>
Tipologia fonte:	<input type="text" value="Fotografia aerea"/>

Affidabilità

Affidabilità tipologia:	<input type="text" value="Ottima"/>	<input type="checkbox"/> Verifica sul campo
Affidabilità cronologia:	<input type="text" value="Ottima"/>	
Affidabilità posizionamento:	<input type="text" value="Buona"/>	Riferimento UT: <input type="text"/>

Interpretazione

Descrizione:

Segnalazione puntiforme di un villaggio neolitico individuato mediante ricerche aerofotografiche.

Note:

Bibliografia

Brown K. 2001-2003
Cartapulia_Carta dei Beni Culturali della Regione Puglia, codice FGBIS002648

ID:

Dati topografici

Numero sito:	<input type="text" value="FG18"/>	IGM Foglio:	<input type="text" value="164"/>	Quadrante:	<input type="text" value="IV"/>	Tavoletta:	<input type="text" value="SE"/>
Nome Tavoletta:	<input type="text" value="Villaggio Amendola"/>		Provincia:	<input type="text" value="FG"/>			
Comune:	<input type="text" value="Foggia"/>		Località:	<input type="text" value="Podere Pedone"/>			
Coordinata Est:	<input type="text" value="55529"/>		Coordinata Nord:	<input type="text" value="4595213"/>			

Inquadramento Crono-Tipologico

Tipologia:	<input type="text" value="villaggio"/>		
Arco cronologico:	<input type="text" value="età neolitica"/>		
Neolitico	Eneolitico	Età del Bronzo	Età del Ferro
<input type="checkbox"/> Neolitico antico <input type="checkbox"/> Neolitico medi <input type="checkbox"/> Neolitico finale <input checked="" type="checkbox"/> Neolitico generico	<input type="checkbox"/> Eneolitico	<input type="checkbox"/> Protoappenninico antico <input type="checkbox"/> Protoappenninico <input type="checkbox"/> Appenninico antico <input type="checkbox"/> Appenninico recente <input type="checkbox"/> Bronzo recente <input type="checkbox"/> Bronzo generico	<input type="checkbox"/> Prima età del Ferro <input type="checkbox"/> X a C <input type="checkbox"/> IX a C <input type="checkbox"/> VIII a C <input type="checkbox"/> VII a C <input type="checkbox"/> VI a C <input type="checkbox"/> V a C <input type="checkbox"/> IV a C <input type="checkbox"/> Età del Ferro generica
<input type="checkbox"/> Età romana generica			
Età Repubblicana	Età Primo-Medio imperiale	Età Tardoantica	
<input type="checkbox"/> Fine IV a C <input type="checkbox"/> III a C <input type="checkbox"/> II a C <input type="checkbox"/> I a C <input type="checkbox"/> Età repubblicana generica	<input type="checkbox"/> I d C <input type="checkbox"/> II d C <input type="checkbox"/> III d C <input type="checkbox"/> Età imperiale generica	<input type="checkbox"/> IV d C <input type="checkbox"/> V d C <input type="checkbox"/> VI d C <input type="checkbox"/> Età tardoantica generica	
Età Altomedioevale	Età Medioevale		
<input type="checkbox"/> VII d C <input type="checkbox"/> VIII d C <input type="checkbox"/> IX d C <input type="checkbox"/> X d C <input type="checkbox"/> Altomedioevo	<input type="checkbox"/> XI d C <input type="checkbox"/> XII d C <input type="checkbox"/> XIII d C <input type="checkbox"/> XIV d C <input type="checkbox"/> Medioevo		

Posizionamento:	<input type="text" value="Puntuale"/>
Tipologia fonte:	<input type="text" value="Fotografia aerea"/>

Affidabilità

Affidabilità tipologia:	<input type="text" value="Ottima"/>	<input type="checkbox"/> Verifica sul campo
Affidabilità cronologia:	<input type="text" value="Ottima"/>	
Affidabilità posizionamento:	<input type="text" value="Sufficiente"/>	Riferimento UT: <input type="text"/>

Interpretazione

Descrizione:

Segnalazione puntiforme di un villaggio neolitico individuato mediante ricerche aerofotografiche.

Note:

Bibliografia

Brown K. 2001-2003
Cartapulia_Carta dei Beni Culturali della Regione Puglia, codice FGBIS002652

ID:

Dati topografici

Numero sito: <input type="text" value="FG19"/>	IGM Foglio: <input type="text" value="164"/>	Quadrante: <input type="text" value="III"/>	Tavoletta: <input type="text" value="NE"/>
Nome Tavoletta: <input type="text" value="Borqo Tavernola"/>	Provincia: <input type="text" value="FG"/>		
Comune: <input type="text" value="Foggia"/>	Località: <input type="text" value="Posta da Piede"/>		
Coordinata Est: <input type="text" value="554437"/>	Coordinata Nord: <input type="text" value="4594312"/>		

Inquadramento Crono-Tipologico

Tipologia: <input type="text" value="villaggio"/>			
Arco cronologico: <input type="text" value="età neolitica"/>			
Neolitico	Eneolitico	Età del Bronzo	Età del Ferro
<input type="checkbox"/> Neolitico antico <input type="checkbox"/> Neolitico medi <input type="checkbox"/> Neolitico finale <input checked="" type="checkbox"/> Neolitico generico	<input type="checkbox"/> Eneolitico	<input type="checkbox"/> Protoappenninico antico <input type="checkbox"/> Protoappenninico <input type="checkbox"/> Appenninico antico <input type="checkbox"/> Appenninico recente <input type="checkbox"/> Bronzo recente <input type="checkbox"/> Bronzo generico	<input type="checkbox"/> Prima età del Ferro <input type="checkbox"/> X a C <input type="checkbox"/> IX a C <input type="checkbox"/> VIII a C <input type="checkbox"/> VII a C <input type="checkbox"/> VI a C <input type="checkbox"/> V a C <input type="checkbox"/> IV a C <input type="checkbox"/> Età del Ferro generica
<input type="checkbox"/> Età romana generica			
Età Repubblicana	Età Primo-Medio imperiale	Età Tardoantica	
<input type="checkbox"/> Fine IV a C <input type="checkbox"/> III a C <input type="checkbox"/> II a C <input type="checkbox"/> I a C <input type="checkbox"/> Età repubblicana generica	<input type="checkbox"/> I d C <input type="checkbox"/> II d C <input type="checkbox"/> III d C <input type="checkbox"/> Età imperiale generica	<input type="checkbox"/> IV d C <input type="checkbox"/> V d C <input type="checkbox"/> VI d C <input type="checkbox"/> Età tardoantica generica	
Età Altomedioevale	Età Medioevale		
<input type="checkbox"/> VII d C <input type="checkbox"/> X d C <input type="checkbox"/> VIII d C <input type="checkbox"/> IX d C <input type="checkbox"/> Altomedioevo	<input type="checkbox"/> XI d C <input type="checkbox"/> XIV d C <input type="checkbox"/> XII d C <input type="checkbox"/> XIII d C <input type="checkbox"/> Medioevo		

Posizionamento: <input type="text" value="Generico"/>
Tipologia fonte: <input type="text" value="Fotografia aerea"/>

Affidabilità

Affidabilità tipologia: <input type="text" value="Ottima"/>	<input type="checkbox"/> Verifica sul campo
Affidabilità cronologia: <input type="text" value="Ottima"/>	
Affidabilità posizionamento: <input type="text" value="Sufficiente"/>	Riferimento UT: <input type="text"/>

Interpretazione

Descrizione:

Segnalazione puntiforme di un villaggio neolitico individuato mediante ricerche aerofotografiche.

Note:

Bibliografia

Brown K. 2001-2003
Cartapulia_Carta dei Beni Culturali della Regione Puglia, codice FGBIS002644

ID:

Dati topografici

Numero sito: <input type="text" value="FG20"/>	IGM Foglio: <input type="text" value="164"/>	Quadrante: <input type="text" value="IV"/>	Tavoletta: <input type="text" value="SE"/>
Nome Tavoletta: <input type="text" value="Villaqgio Amendola"/>	Provincia: <input type="text" value="FG"/>		
Comune: <input type="text" value="Foggia"/>	Località: <input type="text" value="Masseria Frolino"/>		
Coordinata Est: <input type="text" value="553230"/>	Coordinata Nord: <input type="text" value="4594606"/>		

Inquadramento Crono-Tipologico

Tipologia: <input type="text" value="villaggio"/>			
Arco cronologico: <input type="text" value="età neolitica"/>			
Neolitico	Eneolitico	Età del Bronzo	Età del Ferro
<input type="checkbox"/> Neolitico antico <input type="checkbox"/> Neolitico medi <input type="checkbox"/> Neolitico finale <input checked="" type="checkbox"/> Neolitico generico	<input type="checkbox"/> Eneolitico	<input type="checkbox"/> Protoappennico antico <input type="checkbox"/> Protoappenninico <input type="checkbox"/> Appenninico antico <input type="checkbox"/> Appenninico recente <input type="checkbox"/> Bronzo recente <input type="checkbox"/> Bronzo generico	<input type="checkbox"/> Prima età del Ferro <input type="checkbox"/> X a C <input type="checkbox"/> IX a C <input type="checkbox"/> VIII a C <input type="checkbox"/> VII a C <input type="checkbox"/> VI a C <input type="checkbox"/> V a C <input type="checkbox"/> IV a C <input type="checkbox"/> Età del Ferro generica
<input type="checkbox"/> Età romana generica			
Età Repubblicana	Età Primo-Medio imperiale	Età Tardoantica	
<input type="checkbox"/> Fine IV a C <input type="checkbox"/> III a C <input type="checkbox"/> II a C <input type="checkbox"/> I a C <input type="checkbox"/> Età repubblicana generica	<input type="checkbox"/> I d C <input type="checkbox"/> II d C <input type="checkbox"/> III d C <input type="checkbox"/> Età imperiale generica	<input type="checkbox"/> IV d C <input type="checkbox"/> V d C <input type="checkbox"/> VI d C <input type="checkbox"/> Età tardoantica generica	
Età Altomedioevale	Età Medioevale		
<input type="checkbox"/> VII d C <input type="checkbox"/> VIII d C <input type="checkbox"/> IX d C <input type="checkbox"/> X d C <input type="checkbox"/> Altomedioevo	<input type="checkbox"/> XI d C <input type="checkbox"/> XII d C <input type="checkbox"/> XIII d C <input type="checkbox"/> XIV d C <input type="checkbox"/> Medioevo		

Posizionamento: <input type="text" value="Puntuale"/>
Tipologia fonte: <input type="text" value="Fotografia aerea"/>

Affidabilità

Affidabilità tipologia: <input type="text" value="Ottima"/>	<input type="checkbox"/> Verifica sul campo
Affidabilità cronologia: <input type="text" value="Ottima"/>	
Affidabilità posizionamento: <input type="text" value="Sufficiente"/>	Riferimento UT: <input type="text"/>

Interpretazione

Descrizione:

Segnalazione puntiforme di un villaggio neolitico individuato mediante ricerche aerofotografiche.

Note:

Bibliografia

Brown K. 2001-2003
Cartapulia_Carta dei Beni Culturali della Regione Puglia, codice FGBIS002640

ID:

Dati topografici

Numero sito: <input type="text" value="FG21"/>	IGM Foglio: <input type="text" value="164"/>	Quadrante: <input type="text" value="IV"/>	Tavoletta: <input type="text" value="SE"/>
Nome Tavoletta: <input type="text" value="Villaqgio Amendola"/>	Provincia: <input type="text" value="FG"/>		
Comune: <input type="text" value="Foggia"/>	Località: <input type="text" value="Masseria Pedone"/>		
Coordinata Est: <input type="text" value="553418"/>	Coordinata Nord: <input type="text" value="4596449"/>		

Inquadramento Crono-Tipologico

Tipologia: <input type="text" value="villaggio"/>			
Arco cronologico: <input type="text" value="età neolitica"/>			
Neolitico	Eneolitico	Età del Bronzo	Età del Ferro
<input type="checkbox"/> Neolitico antico <input type="checkbox"/> Neolitico medi <input type="checkbox"/> Neolitico finale <input checked="" type="checkbox"/> Neolitico generico	<input type="checkbox"/> Eneolitico	<input type="checkbox"/> Protoappenninico antico <input type="checkbox"/> Protoappenninico <input type="checkbox"/> Appenninico antico <input type="checkbox"/> Appenninico recente <input type="checkbox"/> Bronzo recente <input type="checkbox"/> Bronzo generico	<input type="checkbox"/> Prima età del Ferro <input type="checkbox"/> X a C <input type="checkbox"/> IX a C <input type="checkbox"/> VIII a C <input type="checkbox"/> VII a C <input type="checkbox"/> VI a C <input type="checkbox"/> V a C <input type="checkbox"/> IV a C <input type="checkbox"/> Età del Ferro generica
<input type="checkbox"/> Età romana generica			
Età Repubblicana	Età Primo-Medio imperiale	Età Tardoantica	
<input type="checkbox"/> Fine IV a C <input type="checkbox"/> III a C <input type="checkbox"/> II a C <input type="checkbox"/> I a C <input type="checkbox"/> Età repubblicana generica	<input type="checkbox"/> I d C <input type="checkbox"/> II d C <input type="checkbox"/> III d C <input type="checkbox"/> Età imperiale generica	<input type="checkbox"/> IV d C <input type="checkbox"/> V d C <input type="checkbox"/> VI d C <input type="checkbox"/> Età tardoantica generica	
Età Altomedioevale	Età Medioevale		
<input type="checkbox"/> VII d C <input type="checkbox"/> VIII d C <input type="checkbox"/> IX d C <input type="checkbox"/> X d C <input type="checkbox"/> Altomedioevo	<input type="checkbox"/> XI d C <input type="checkbox"/> XII d C <input type="checkbox"/> XIII d C <input type="checkbox"/> XIV d C <input type="checkbox"/> Medioevo		

Posizionamento: <input type="text" value="Puntuale"/>
Tipologia fonte: <input type="text" value="Fotografia aerea"/>

Affidabilità

Affidabilità tipologia: <input type="text" value="Ottima"/>	<input type="checkbox"/> Verifica sul campo
Affidabilità cronologia: <input type="text" value="Ottima"/>	
Affidabilità posizionamento: <input type="text" value="Sufficiente"/>	Riferimento UT: <input type="text"/>

Interpretazione

Descrizione:

Segnalazione puntiforme di un villaggio neolitico individuato mediante ricerche aerofotografiche.

Note:

Bibliografia

Brown K. 2001-2003
Cartapulia_Carta dei Beni Culturali della Regione Puglia, codice FGBIS002636

ID:

Dati topografici

Numero sito: <input type="text" value="FG22"/>	IGM Foglio: <input type="text" value="164"/>	Quadrante: <input type="text" value="III"/>	Tavoletta: <input type="text" value="NE"/>
Nome Tavoletta: <input type="text" value="Borqo Tavernola"/>	Provincia: <input type="text" value="FG"/>		
Comune: <input type="text" value="Foggia"/>	Località: <input type="text" value="Vinna Corchia"/>		
Coordinata Est: <input type="text" value="552074"/>	Coordinata Nord: <input type="text" value="4591697"/>		

Inquadramento Crono-Tipologico

Tipologia: <input type="text" value="villaggio"/>			
Arco cronologico: <input type="text" value="età neolitica"/>			
Neolitico	Eneolitico	Età del Bronzo	Età del Ferro
<input type="checkbox"/> Neolitico antico <input type="checkbox"/> Neolitico medi <input type="checkbox"/> Neolitico finale <input checked="" type="checkbox"/> Neolitico generico	<input type="checkbox"/> Eneolitico	<input type="checkbox"/> Protoappenninico antico <input type="checkbox"/> Protoappenninico <input type="checkbox"/> Appenninico antico <input type="checkbox"/> Appenninico recente <input type="checkbox"/> Bronzo recente <input type="checkbox"/> Bronzo generico	<input type="checkbox"/> Prima età del Ferro <input type="checkbox"/> X a C <input type="checkbox"/> IX a C <input type="checkbox"/> VIII a C <input type="checkbox"/> VII a C <input type="checkbox"/> VI a C <input type="checkbox"/> V a C <input type="checkbox"/> IV a C <input type="checkbox"/> Età del Ferro generica
<input type="checkbox"/> Età romana generica			
Età Repubblicana	Età Primo-Medio imperiale	Età Tardoantica	
<input type="checkbox"/> Fine IV a C <input type="checkbox"/> III a C <input type="checkbox"/> II a C <input type="checkbox"/> I a C <input type="checkbox"/> Età repubblicana generica	<input type="checkbox"/> I d C <input type="checkbox"/> II d C <input type="checkbox"/> III d C <input type="checkbox"/> Età imperiale generica	<input type="checkbox"/> IV d C <input type="checkbox"/> V d C <input type="checkbox"/> VI d C <input type="checkbox"/> Età tardoantica generica	
Età Altomedioevale	Età Medioevale		
<input type="checkbox"/> VII d C <input type="checkbox"/> X d C <input type="checkbox"/> VIII d C <input type="checkbox"/> IX d C <input type="checkbox"/> Altomedioevo	<input type="checkbox"/> XI d C <input type="checkbox"/> XIV d C <input type="checkbox"/> XII d C <input type="checkbox"/> XIII d C <input type="checkbox"/> Medioevo		

Posizionamento: <input type="text" value="Area precisa"/>
Tipologia fonte: <input type="text" value="Fotografia aerea"/>

Affidabilità

Affidabilità tipologia: <input type="text" value="Ottima"/>	<input type="checkbox"/> Verifica sul campo
Affidabilità cronologia: <input type="text" value="Ottima"/>	
Affidabilità posizionamento: <input type="text" value="Sufficiente"/>	Riferimento UT: <input type="text"/>

Interpretazione

Descrizione:

Segnalazione puntiforme di un possibile villaggio neolitico individuato mediante ricerche aerofotografiche.

Note:

Bibliografia

Jones G.D.B. 1987, P. 90
Cartapulia_Carta dei Beni Culturali della Regione Puglia, codice FGBIS000491
PPTR_UCP aree a rischio archeologico, codice FG001692

ID:

Dati topografici

Numero sito: <input type="text" value="FG23"/>	IGM Foglio: <input type="text" value="164"/>	Quadrante: <input type="text" value="III"/>	Tavoletta: <input type="text" value="NE"/>
Nome Tavoletta: <input type="text" value="Borqo Tavernola"/>	Provincia: <input type="text" value="FG"/>		
Comune: <input type="text" value="Foggia"/>	Località: <input type="text" value="Posta la Volla"/>		
Coordinata Est: <input type="text" value="553328"/>	Coordinata Nord: <input type="text" value="4590509"/>		

Inquadramento Crono-Tipologico

Tipologia: <input type="text" value="villaggio"/>			
Arco cronologico: <input type="text" value="età neolitica"/>			
Neolitico	Eneolitico	Età del Bronzo	Età del Ferro
<input type="checkbox"/> Neolitico antico <input type="checkbox"/> Neolitico medi <input type="checkbox"/> Neolitico finale <input checked="" type="checkbox"/> Neolitico generico	<input type="checkbox"/> Eneolitico	<input type="checkbox"/> Protoappenninico antico <input type="checkbox"/> Protoappenninico <input type="checkbox"/> Appenninico antico <input type="checkbox"/> Appenninico recente <input type="checkbox"/> Bronzo recente <input type="checkbox"/> Bronzo generico	<input type="checkbox"/> Prima età del Ferro <input type="checkbox"/> X a C <input type="checkbox"/> IX a C <input type="checkbox"/> VIII a C <input type="checkbox"/> VII a C <input type="checkbox"/> VI a C <input type="checkbox"/> V a C <input type="checkbox"/> IV a C <input type="checkbox"/> Età del Ferro generica
<input type="checkbox"/> Età romana generica			
Età Repubblicana	Età Primo-Medio imperiale	Età Tardoantica	
<input type="checkbox"/> Fine IV a C <input type="checkbox"/> III a C <input type="checkbox"/> II a C <input type="checkbox"/> I a C <input type="checkbox"/> Età repubblicana generica	<input type="checkbox"/> I d C <input type="checkbox"/> II d C <input type="checkbox"/> III d C <input type="checkbox"/> Età imperiale generica	<input type="checkbox"/> IV d C <input type="checkbox"/> V d C <input type="checkbox"/> VI d C <input type="checkbox"/> Età tardoantica generica	
Età Altomedioevale	Età Medioevale		
<input type="checkbox"/> VII d C <input type="checkbox"/> VIII d C <input type="checkbox"/> IX d C <input type="checkbox"/> X d C <input type="checkbox"/> Altomedioevo	<input type="checkbox"/> XI d C <input type="checkbox"/> XII d C <input type="checkbox"/> XIII d C <input type="checkbox"/> XIV d C <input type="checkbox"/> Medioevo		

Posizionamento: <input type="text" value="Puntuale"/>
Tipologia fonte: <input type="text" value="Fotografia aerea"/>

Affidabilità

Affidabilità tipologia: <input type="text" value="Ottima"/>	<input type="checkbox"/> Verifica sul campo
Affidabilità cronologia: <input type="text" value="Ottima"/>	
Affidabilità posizionamento: <input type="text" value="Sufficiente"/>	Riferimento UT: <input type="text"/>

Interpretazione

Descrizione:

Segnalazione puntiforme di un villaggio neolitico individuato mediante ricerche aerofotografiche.

Note:

Bibliografia

Brown K. 2001-2003
Cartapulia_Carta dei Beni Culturali della Regione Puglia, codice FGBIS002693

ID:

Dati topografici

Numero sito: <input type="text" value="FG24"/>	IGM Foglio: <input type="text"/>	Quadrante: <input type="text" value="III"/>	Tavoletta: <input type="text" value="NE"/>
Nome Tavoletta: <input type="text" value="Borqo Tavernola"/>	Provincia: <input type="text" value="FG"/>		
Comune: <input type="text" value="Foggia"/>	Località: <input type="text" value="Masseria Castiglione"/>		
Coordinata Est: <input type="text" value="551177"/>	Coordinata Nord: <input type="text" value="4593571"/>		

Inquadramento Crono-Tipologico

Tipologia: <input type="text" value="villaggio; casale"/>			
Arco cronologico: <input type="text" value="età neolitica; età medievale"/>			
Neolitico	Eneolitico	Età del Bronzo	Età del Ferro
<input type="checkbox"/> Neolitico antico <input type="checkbox"/> Neolitico medi <input type="checkbox"/> Neolitico finale <input checked="" type="checkbox"/> Neolitico generico	<input type="checkbox"/> Eneolitico	<input type="checkbox"/> Protoappenninico antico <input type="checkbox"/> Protoappenninico <input type="checkbox"/> Appenninico antico <input type="checkbox"/> Appenninico recente <input type="checkbox"/> Bronzo recente <input type="checkbox"/> Bronzo generico	<input type="checkbox"/> Prima età del Ferro <input type="checkbox"/> X a C <input type="checkbox"/> IX a C <input type="checkbox"/> VIII a C <input type="checkbox"/> VII a C <input type="checkbox"/> VI a C <input type="checkbox"/> V a C <input type="checkbox"/> IV a C <input type="checkbox"/> Età del Ferro generica
<input type="checkbox"/> Età romana generica			
Età Repubblicana	Età Primo-Medio imperiale	Età Tardoantica	
<input type="checkbox"/> Fine IV a C <input type="checkbox"/> III a C <input type="checkbox"/> II a C <input type="checkbox"/> I a C <input type="checkbox"/> Età repubblicana generica	<input type="checkbox"/> I d C <input type="checkbox"/> II d C <input type="checkbox"/> III d C <input type="checkbox"/> Età imperiale generica	<input type="checkbox"/> IV d C <input type="checkbox"/> V d C <input type="checkbox"/> VI d C <input type="checkbox"/> Età tardoantica generica	
Età Altomedioevale	Età Medioevale		
<input type="checkbox"/> VII d C <input type="checkbox"/> X d C <input type="checkbox"/> VIII d C <input type="checkbox"/> IX d C <input type="checkbox"/> Altomedioevo	<input type="checkbox"/> XI d C <input type="checkbox"/> XIV d C <input type="checkbox"/> XII d C <input type="checkbox"/> XIII d C <input checked="" type="checkbox"/> Medioevo		

Posizionamento: <input type="text" value="Area precisa"/>
Tipologia fonte: <input type="text" value="Fotografia aerea"/>

Affidabilità

Affidabilità tipologia: <input type="text" value="Ottima"/>	<input type="checkbox"/> Verifica sul campo
Affidabilità cronologia: <input type="text" value="Ottima"/>	
Affidabilità posizionamento: <input type="text" value="Ottima"/>	Riferimento UT: <input type="text"/>

Interpretazione

Descrizione:

L'area occupata dalla moderna Masseria Castiglione, a circa 5 Km a NE del centro urbano di Foggia, è interessata dalla presenza, oltre che di reperti ascrivibili al Neolitico, di tracce aerofotografiche riferibili alla presenza di un casale di età medievale, in parte oscurato dai corpi di fabbrica moderni. Il sito, localizzato su un leggero rilievo, è caratterizzato dalla presenza di un recinto individuato da un fossato, al quale si addossa, sul versante orientale, un secondo recinto di minori dimensioni; sono presenti due accessi, uno lungo il lato settentrionale e l'altro lungo il lato occidentale. È inoltre visibile la traccia di un asse stradale che attraversa l'insediamento nel senso della sua lunghezza massima (est-ovest), sul quale si impostano perpendicolarmente ulteriori vie secondarie; tale strada corrispondeva verosimilmente a quella che metteva in collegamento il sito con Foggia. Altri dettagli che si possono cogliere sono la presenza di numerosissime fosse granarie sia all'interno che all'esterno del sito e la presenza di un reticolo di divisioni agrarie intorno all'area dell'insediamento.

Note:

Bibliografia

Jones G.D.B. 1987
Goffredo R., Volpe G., Romano A.V. 2004
Cartapulia_Carta dei Beni Culturali della Regione Puglia, codici FGBIU001638-FGBIS000982
PPTR_UCP aree a rischio archeologico, codice SP384_FG

ID:

Dati topografici

Numero sito:	<input type="text" value="MAN10"/>	IGM Foglio:	<input type="text" value="164"/>	Quadrante:	<input type="text" value="II"/>	Tavoletta:	<input type="text" value="NO"/>
Nome Tavoletta:	<input type="text" value="Borgo Mezzanone"/>	Provincia:	<input type="text" value="FG"/>				
Comune:	<input type="text" value="Manfredonia"/>	Località:	<input type="text" value="Panetteria del Conte"/>				
Coordinata Est:	<input type="text" value="n"/>	Coordinata Nord:	<input type="text" value="n"/>				

Inquadramento Crono-Tipologico

Tipologia: <input type="text" value="area di frammenti"/>			
Arco cronologico: <input type="text" value="età neolitica"/>			
Neolitico	Eneolitico	Età del Bronzo	Età del Ferro
<input checked="" type="checkbox"/> Neolitico antico	<input type="checkbox"/> Eneolitico	<input type="checkbox"/> Protoappenninico antico	<input type="checkbox"/> Prima età del Ferro
<input type="checkbox"/> Neolitico medi		<input type="checkbox"/> Protoappenninico	<input type="checkbox"/> X a C
<input type="checkbox"/> Neolitico finale		<input type="checkbox"/> Appenninico antico	<input type="checkbox"/> IX a C
<input type="checkbox"/> Neolitico generico		<input type="checkbox"/> Appenninico recente	<input type="checkbox"/> VIII a C
		<input type="checkbox"/> Bronzo recente	<input type="checkbox"/> VII a C
		<input type="checkbox"/> Bronzo generico	<input type="checkbox"/> VI a C
			<input type="checkbox"/> V a C
			<input type="checkbox"/> IV a C
<input type="checkbox"/> Età romana generica			<input type="checkbox"/> Età del Ferro generica
Età Repubblicana	Età Primo-Medio imperiale	Età Tardoantica	
<input type="checkbox"/> Fine IV a C	<input type="checkbox"/> I d C	<input type="checkbox"/> IV d C	
<input type="checkbox"/> III a C	<input type="checkbox"/> II d C	<input type="checkbox"/> V d C	
<input type="checkbox"/> II a C	<input type="checkbox"/> III d C	<input type="checkbox"/> VI d C	
<input type="checkbox"/> I a C	<input type="checkbox"/> Età imperiale generica	<input type="checkbox"/> Età tardoantica generica	
<input type="checkbox"/> Età repubblicana generica			
Età Altomedioevale	Età Medioevale		
<input type="checkbox"/> VII d C	<input type="checkbox"/> X d C	<input type="checkbox"/> XI d C	<input type="checkbox"/> XIV d C
<input type="checkbox"/> VIII d C		<input type="checkbox"/> XII d C	
<input type="checkbox"/> IX d C	<input type="checkbox"/> Altomedioevo	<input type="checkbox"/> XIII d C	<input type="checkbox"/> Medioevo

Posizionamento:	<input type="text" value="Puntuale"/>
Tipologia fonte:	<input type="text"/>

Affidabilità

Affidabilità tipologia:	<input type="text" value="Sufficiente"/>	<input type="checkbox"/> Verifica sul campo
Affidabilità cronologia:	<input type="text" value="Sufficiente"/>	
Affidabilità posizionamento:	<input type="text" value="Sufficiente"/>	Riferimento UT: <input type="text"/>

Interpretazione

Descrizione:

Area di frammenti riferibile ad una frequentazione dell'area nell'ambito dell'età neolitica.

Note:

Bibliografia

Cartapulia_Carta dei Beni Culturali della Regione Puglia, codice FGBIS002522

ID:

Dati topografici

Numero sito:	<input type="text" value="MAN11"/>	IGM Foglio:	<input type="text" value="164"/>	Quadrante:	<input type="text" value="II"/>	Tavoletta:	<input type="text" value="NO"/>
Nome Tavoletta:	<input type="text" value="Borgo Mezzanone"/>	Provincia:	<input type="text" value="FG"/>				
Comune:	<input type="text" value="Manfredonia"/>	Località:	<input type="text" value="Panetteria del Conte"/>				
Coordinata Est:	<input type="text" value="565752"/>	Coordinata Nord:	<input type="text" value="4589557"/>				

Inquadramento Crono-Tipologico

Tipologia: <input type="text" value="area di frammenti"/>			
Arco cronologico: <input type="text" value="età neolitica"/>			
Neolitico	Eneolitico	Età del Bronzo	Età del Ferro
<input checked="" type="checkbox"/> Neolitico antico <input type="checkbox"/> Neolitico medi <input type="checkbox"/> Neolitico finale <input type="checkbox"/> Neolitico generico	<input type="checkbox"/> Eneolitico	<input type="checkbox"/> Protoappenninico antico <input type="checkbox"/> Protoappenninico <input type="checkbox"/> Appenninico antico <input type="checkbox"/> Appenninico recente <input type="checkbox"/> Bronzo recente <input type="checkbox"/> Bronzo generico	<input type="checkbox"/> Prima età del Ferro <input type="checkbox"/> X a C <input type="checkbox"/> IX a C <input type="checkbox"/> VIII a C <input type="checkbox"/> VII a C <input type="checkbox"/> VI a C <input type="checkbox"/> V a C <input type="checkbox"/> IV a C <input type="checkbox"/> Età del Ferro generica
<input type="checkbox"/> Età romana generica			
Età Repubblicana	Età Primo-Medio imperiale	Età Tardoantica	
<input type="checkbox"/> Fine IV a C <input type="checkbox"/> III a C <input type="checkbox"/> II a C <input type="checkbox"/> I a C <input type="checkbox"/> Età repubblicana generica	<input type="checkbox"/> I d C <input type="checkbox"/> II d C <input type="checkbox"/> III d C <input type="checkbox"/> Età imperiale generica	<input type="checkbox"/> IV d C <input type="checkbox"/> V d C <input type="checkbox"/> VI d C <input type="checkbox"/> Età tardoantica generica	
Età Altomedioevale	Età Medioevale		
<input type="checkbox"/> VII d C <input type="checkbox"/> X d C <input type="checkbox"/> VIII d C <input type="checkbox"/> IX d C <input type="checkbox"/> Altomedioevo	<input type="checkbox"/> XI d C <input type="checkbox"/> XIV d C <input type="checkbox"/> XII d C <input type="checkbox"/> XIII d C <input type="checkbox"/> Medioevo		

Posizionamento:	<input type="text" value="Puntuale"/>
Tipologia fonte:	<input type="text"/>

Affidabilità

Affidabilità tipologia:	<input type="text" value="Sufficiente"/>	<input type="checkbox"/> Verifica sul campo
Affidabilità cronologia:	<input type="text" value="Sufficiente"/>	
Affidabilità posizionamento:	<input type="text" value="Sufficiente"/>	Riferimento UT: <input type="text"/>

Interpretazione

Descrizione:

Area di frammenti riferibile ad una frequentazione dell'area nell'ambito dell'età neolitica.

Note:

Bibliografia

Cartapulia_Carta dei Beni Culturali della Regione Puglia, codice FGBIS002518

ID:

Dati topografici

Numero sito: <input type="text" value="FG25"/>	IGM Foglio: <input type="text" value="164"/>	Quadrante: <input type="text" value="III"/>	Tavoletta: <input type="text" value="NE"/>
Nome Tavoletta: <input type="text" value="Borqo Tavernola"/>	Provincia: <input type="text" value="FG"/>		
Comune: <input type="text" value="Foggia"/>	Località: <input type="text" value="SP 73- Poderi de Leone"/>		
Coordinata Est: <input type="text" value="558316"/>	Coordinata Nord: <input type="text" value="4592357"/>		

Inquadramento Crono-Tipologico

Tipologia: <input type="text" value="Villaggio - insediamento rurale?"/>			
Arco cronologico: <input type="text" value="età neolitica - età romana"/>			
Neolitico	Eneolitico	Età del Bronzo	Età del Ferro
<input type="checkbox"/> Neolitico antico <input type="checkbox"/> Neolitico medi <input type="checkbox"/> Neolitico finale <input checked="" type="checkbox"/> Neolitico generico	<input type="checkbox"/> Eneolitico	<input type="checkbox"/> Protoappenninico antico <input type="checkbox"/> Protoappenninico <input type="checkbox"/> Appenninico antico <input type="checkbox"/> Appenninico recente <input type="checkbox"/> Bronzo recente <input type="checkbox"/> Bronzo generico	<input type="checkbox"/> Prima età del Ferro <input type="checkbox"/> X a C <input type="checkbox"/> IX a C <input type="checkbox"/> VIII a C <input type="checkbox"/> VII a C <input type="checkbox"/> VI a C <input type="checkbox"/> V a C <input type="checkbox"/> IV a C <input type="checkbox"/> Età del Ferro generica
<input checked="" type="checkbox"/> Età romana generica			
Età Repubblicana	Età Primo-Medio imperiale	Età Tardoantica	
<input type="checkbox"/> Fine IV a C <input type="checkbox"/> III a C <input type="checkbox"/> II a C <input type="checkbox"/> I a C <input type="checkbox"/> Età repubblicana generica	<input type="checkbox"/> I d C <input type="checkbox"/> II d C <input type="checkbox"/> III d C <input type="checkbox"/> Età imperiale generica	<input type="checkbox"/> IV d C <input type="checkbox"/> V d C <input type="checkbox"/> VI d C <input type="checkbox"/> Età tardoantica generica	
Età Altomedioevale	Età Medioevale		
<input type="checkbox"/> VII d C <input type="checkbox"/> VIII d C <input type="checkbox"/> IX d C <input type="checkbox"/> X d C <input type="checkbox"/> Altomedioevo	<input type="checkbox"/> XI d C <input type="checkbox"/> XII d C <input type="checkbox"/> XIII d C <input type="checkbox"/> XIV d C <input type="checkbox"/> Medioevo		

Posizionamento: <input type="text" value="Area precisa"/>
Tipologia fonte: <input type="text" value="Ricognizione sistematica"/>

Affidabilità

Affidabilità tipologia: <input type="text" value="Ottima"/>	<input type="checkbox"/> Verifica sul campo
Affidabilità cronologia: <input type="text" value="Ottima"/>	
Affidabilità posizionamento: <input type="text" value="Ottima"/>	Riferimento UT: <input type="text"/>

Interpretazione

Descrizione:

Area di frammenti individuata nel corso di indagini di superficie condotte in relazione al progetto di realizzazione di un impianto fotovoltaico e delle opere ad esso connesse, localizzata immediatamente a nord della Strada Provinciale 73, a circa 230 m ad O dei Poderi de Leone. L'area, che occupa una superficie totale di circa 31.500 m², ha restituito una discreta quantità di reperti, tra i quali si segnala la presenza prevalente di frammenti di ceramica d'impasto, associata a frammenti di ceramica comune acroma e da fuoco, di ceramica comune dipinta e di ceramica a vernice nera. La tipologia del materiale rinvenuto, ed in particolare la presenza di frammenti di ceramica d'impasto, permette di ascrivere l'evidenza ad età neolitica; gli ulteriori e residuali frammenti sono invece riferibili all'età romana. È ipotizzabile un collegamento dell'areale di superficie con il sito noto MAN9, riferibile ad un villaggio neolitico individuato mediante aerofotointerpretazione.

Note:

Bibliografia

Archivio Soprintendenza, relazione archeologica in riferimento al progetto di realizzazione di un impianto fotovoltaico e delle relative opere di connessione nei territori comunali di Foggia/loc. Tavernola e di Manfredonia/loc. Onoranza (UT 5)

ID:

Dati topografici

Numero sito: <input type="text" value="FG26"/>	IGM Foglio: <input type="text" value="164"/>	Quadrante: <input type="text" value="II"/>	Tavoletta: <input type="text" value="NO"/>
Nome Tavoletta: <input type="text" value="Borqo Mezzanone"/>	Provincia: <input type="text" value="FG"/>		
Comune: <input type="text" value="Foggia"/>	Località: <input type="text" value="Mass. Gaveta-Canale Pronerzio"/>		
Coordinata Est: <input type="text" value="558690"/>	Coordinata Nord: <input type="text" value="4592858"/>		

Inquadramento Crono-Tipologico

Tipologia: <input type="text" value="insediamento rurale (fattoria?)"/>			
Arco cronologico: <input type="text" value="età romana e tardoantica"/>			
Neolitico	Eneolitico	Età del Bronzo	Età del Ferro
<input type="checkbox"/> Neolitico antico <input type="checkbox"/> Neolitico medi <input type="checkbox"/> Neolitico finale <input type="checkbox"/> Neolitico generico	<input type="checkbox"/> Eneolitico	<input type="checkbox"/> Protoappennico antico <input type="checkbox"/> Protoappenninico <input type="checkbox"/> Appenninico antico <input type="checkbox"/> Appenninico recente <input type="checkbox"/> Bronzo recente <input type="checkbox"/> Bronzo generico	<input type="checkbox"/> Prima età del Ferro <input type="checkbox"/> X a C <input type="checkbox"/> IX a C <input type="checkbox"/> VIII a C <input type="checkbox"/> VII a C <input type="checkbox"/> VI a C <input type="checkbox"/> V a C <input type="checkbox"/> IV a C <input type="checkbox"/> Età del Ferro generica
<input checked="" type="checkbox"/> Età romana generica			
Età Repubblicana	Età Primo-Medio imperiale	Età Tardoantica	
<input type="checkbox"/> Fine IV a C <input type="checkbox"/> III a C <input type="checkbox"/> II a C <input type="checkbox"/> I a C <input type="checkbox"/> Età repubblicana generica	<input type="checkbox"/> I d C <input type="checkbox"/> II d C <input type="checkbox"/> III d C <input type="checkbox"/> Età imperiale generica	<input type="checkbox"/> IV d C <input type="checkbox"/> V d C <input type="checkbox"/> VI d C <input checked="" type="checkbox"/> Età tardoantica generica	
Età Altomedioevale	Età Medioevale		
<input type="checkbox"/> VII d C <input type="checkbox"/> X d C <input type="checkbox"/> VIII d C <input type="checkbox"/> IX d C <input type="checkbox"/> Altomedioevo	<input type="checkbox"/> XI d C <input type="checkbox"/> XIV d C <input type="checkbox"/> XII d C <input type="checkbox"/> XIII d C <input type="checkbox"/> Medioevo		

Posizionamento: <input type="text" value="Area precisa"/>
Tipologia fonte: <input type="text" value="Ricognizione sistematica"/>

Affidabilità

Affidabilità tipologia: <input type="text" value="Ottima"/>	<input type="checkbox"/> Verifica sul campo
Affidabilità cronologia: <input type="text" value="Ottima"/>	
Affidabilità posizionamento: <input type="text" value="Ottima"/>	Riferimento UT: <input type="text"/>

Interpretazione

Descrizione:

Area di frammenti individuata nel corso di indagini di superficie condotte in relazione al progetto di realizzazione di un impianto fotovoltaico e delle opere ad esso connesse, localizzata a circa 1.200 m ad E di Mass. Gaveta. L'area, che si estende su una superficie di circa 17.900 m², è caratterizzata dalla presenza di spezzoni di laterizi e di tegole con aletta, perlopiù di piccole e medie dimensioni, di alcuni frammenti di macina in pietra lavica e da 29 frammenti di ceramica complessivi. Il campione ceramico individuato e raccolto è costituito da frammenti di ceramica comune acroma e da fuoco, di ceramica comune dipinta, di anfore e di Terra Sigillata Africana; sulla base di tale dato e delle caratteristiche dello spargimento del materiale sulla superficie del terreno è verosimile ricondurre l'evidenza di superficie ad un insediamento rurale di età romana e tardoantica.

Note:

Bibliografia

Archivio Soprintendenza, relazione archeologica in riferimento al progetto di realizzazione di un impianto fotovoltaico e delle relative opere di connessione nei territori comunali di Foggia/loc. Tavernola e di Manfredonia/loc. Onoranza (UT 6)

ID:

Dati topografici

Numero sito:	<input type="text" value="MAN12"/>	IGM Foglio:	<input type="text" value="164"/>	Quadrante:	<input type="text" value="II"/>	Tavoletta:	<input type="text" value="NO"/>
Nome Tavoletta:	<input type="text" value="Borgo Mezzanone"/>	Provincia:	<input type="text" value="FG"/>				
Comune:	<input type="text" value="Manfredonia"/>	Località:	<input type="text" value="SP73- Onoranza Valle"/>				
Coordinata Est:	<input type="text" value="559196"/>	Coordinata Nord:	<input type="text" value="4592348"/>				

Inquadramento Crono-Tipologico

Tipologia: <input type="text" value="area di frammenti"/>			
Arco cronologico: <input type="text" value="età repubblicana"/>			
Neolitico	Eneolitico	Età del Bronzo	Età del Ferro
<input type="checkbox"/> Neolitico antico <input type="checkbox"/> Neolitico medi <input type="checkbox"/> Neolitico finale <input type="checkbox"/> Neolitico generico	<input type="checkbox"/> Eneolitico	<input type="checkbox"/> Protoappenninico antico <input type="checkbox"/> Protoappenninico <input type="checkbox"/> Appenninico antico <input type="checkbox"/> Appenninico recente <input type="checkbox"/> Bronzo recente <input type="checkbox"/> Bronzo generico	<input type="checkbox"/> Prima età del Ferro <input type="checkbox"/> X a C <input type="checkbox"/> IX a C <input type="checkbox"/> VIII a C <input type="checkbox"/> VII a C <input type="checkbox"/> VI a C <input type="checkbox"/> V a C <input type="checkbox"/> IV a C <input type="checkbox"/> Età del Ferro generica
<input type="checkbox"/> Età romana generica			
Età Repubblicana	Età Primo-Medio imperiale	Età Tardoantica	
<input type="checkbox"/> Fine IV a C <input type="checkbox"/> III a C <input type="checkbox"/> II a C <input type="checkbox"/> I a C <input checked="" type="checkbox"/> Età repubblicana generica	<input type="checkbox"/> I d C <input type="checkbox"/> II d C <input type="checkbox"/> III d C <input type="checkbox"/> Età imperiale generica	<input type="checkbox"/> IV d C <input type="checkbox"/> V d C <input type="checkbox"/> VI d C <input type="checkbox"/> Età tardoantica generica	
Età Altomedioevale	Età Medioevale		
<input type="checkbox"/> VII d C <input type="checkbox"/> X d C <input type="checkbox"/> VIII d C <input type="checkbox"/> IX d C <input type="checkbox"/> Altomedioevo	<input type="checkbox"/> XI d C <input type="checkbox"/> XIV d C <input type="checkbox"/> XII d C <input type="checkbox"/> XIII d C <input type="checkbox"/> Medioevo		

Posizionamento:	<input type="text" value="Area precisa"/>
Tipologia fonte:	<input type="text" value="Ricognizione sistematica"/>

Affidabilità

Affidabilità tipologia:	<input type="text" value="Sufficiente"/>	<input type="checkbox"/> Verifica sul campo
Affidabilità cronologia:	<input type="text" value="Ottima"/>	
Affidabilità posizionamento:	<input type="text" value="Ottima"/>	Riferimento UT: <input type="text"/>

Interpretazione

Descrizione:

Area di frammenti individuata nel corso di indagini di superficie condotte in relazione al progetto di realizzazione di un impianto fotovoltaico e delle opere ad esso connesse, localizzata immediatamente a O del Podere de Leone, a N della Strada Provinciale 73. In corrispondenza dell'area, che si estende su una superficie di circa 4.900 m², sono stati rinvenuti pochi spezzoni di laterizi, molto frammentari, e 14 frammenti di ceramica comune acroma e da fuoco, di ceramica a vernice nera e a vernice rossa. Sulla base dei dati acquisiti, resta difficile fornire un'interpretazione tipologica puntuale dell'evidenza di superficie che, tuttavia, è riferibile cronologicamente all'età repubblicana.

Note:

Bibliografia

Archivio Soprintendenza, relazione archeologica in riferimento al progetto di realizzazione di un impianto fotovoltaico e delle relative opere di connessione nei territori comunali di Foggia/loc. Tavernola e di Manfredonia/loc. Onoranza (UT 3)

ID:

Dati topografici

Numero sito:	<input type="text" value="MAN13"/>	IGM Foglio:	<input type="text" value="164"/>	Quadrante:	<input type="text" value="II"/>	Tavoletta:	<input type="text" value="NO"/>
Nome Tavoletta:	<input type="text" value="Borqo Mezzanone"/>	Provincia:	<input type="text" value="FG"/>				
Comune:	<input type="text" value="Manfredonia"/>	Località:	<input type="text" value="Masseria Pedone- Onoranza"/>				
Coordinata Est:	<input type="text" value="560140"/>	Coordinata Nord:	<input type="text" value="4592361"/>				

Inquadramento Crono-Tipologico

Tipologia: <input type="text" value="insediamento rurale?"/>			
Arco cronologico: <input type="text" value="età romana"/>			
Neolitico	Eneolitico	Età del Bronzo	Età del Ferro
<input type="checkbox"/> Neolitico antico <input type="checkbox"/> Neolitico medi <input type="checkbox"/> Neolitico finale <input type="checkbox"/> Neolitico generico	<input type="checkbox"/> Eneolitico	<input type="checkbox"/> Protoappenninico antico <input type="checkbox"/> Protoappenninico <input type="checkbox"/> Appenninico antico <input type="checkbox"/> Appenninico recente <input type="checkbox"/> Bronzo recente <input type="checkbox"/> Bronzo generico	<input type="checkbox"/> Prima età del Ferro <input type="checkbox"/> X a C <input type="checkbox"/> IX a C <input type="checkbox"/> VIII a C <input type="checkbox"/> VII a C <input type="checkbox"/> VI a C <input type="checkbox"/> V a C <input type="checkbox"/> IV a C <input type="checkbox"/> Età del Ferro generica
<input checked="" type="checkbox"/> Età romana generica			
Età Repubblicana	Età Primo-Medio imperiale	Età Tardoantica	
<input type="checkbox"/> Fine IV a C <input type="checkbox"/> III a C <input type="checkbox"/> II a C <input type="checkbox"/> I a C <input type="checkbox"/> Età repubblicana generica	<input type="checkbox"/> I d C <input type="checkbox"/> II d C <input type="checkbox"/> III d C <input type="checkbox"/> Età imperiale generica	<input type="checkbox"/> IV d C <input type="checkbox"/> V d C <input type="checkbox"/> VI d C <input type="checkbox"/> Età tardoantica generica	
Età Altomedioevale	Età Medioevale		
<input type="checkbox"/> VII d C <input type="checkbox"/> X d C <input type="checkbox"/> VIII d C <input type="checkbox"/> IX d C <input type="checkbox"/> Altomedioevo	<input type="checkbox"/> XI d C <input type="checkbox"/> XIV d C <input type="checkbox"/> XII d C <input type="checkbox"/> XIII d C <input type="checkbox"/> Medioevo		

Posizionamento:	<input type="text" value="Area precisa"/>
Tipologia fonte:	<input type="text" value="Ricognizione sistematica"/>

Affidabilità

Affidabilità tipologia:	<input type="text" value="Buona"/>	<input type="checkbox"/> Verifica sul campo
Affidabilità cronologia:	<input type="text" value="Ottima"/>	
Affidabilità posizionamento:	<input type="text" value="Ottima"/>	Riferimento UT: <input type="text"/>

Interpretazione

Descrizione:

Area di frammenti individuata nel corso di indagini di superficie condotte in relazione al progetto di realizzazione di un impianto fotovoltaico e delle opere ad esso connesse, localizzata a circa 350 m a SO di Masseria Pedone e a N della Strada Provinciale 73. L'area ha restituito 12 frammenti ceramici (ceramica comune acroma, ceramica comune da fuoco, ceramica comune dipinta) e un modesto numero di spezzoni di laterizi, di piccole dimensioni, che permettono di assegnare l'evidenza all'età romana generica.

Note:

Bibliografia

Archivio Soprintendenza, relazione archeologica in riferimento al progetto di realizzazione di un impianto fotovoltaico e delle relative opere di connessione nei territori comunali di Foggia/loc. Tavernola e di Manfredonia/loc. Onoranza (UT 4)

ID:

Dati topografici

Numero sito:	<input type="text" value="MAN14"/>	IGM Foglio:	<input type="text" value="164"/>	Quadrante:	<input type="text" value="II"/>	Tavoletta:	<input type="text" value="NO"/>
Nome Tavoletta:	<input type="text" value="Borgo Mezzanone"/>	Provincia:	<input type="text" value="FG"/>				
Comune:	<input type="text" value="Manfredonia"/>	Località:	<input type="text" value="Ciminiera"/>				
Coordinata Est:	<input type="text" value="560237"/>	Coordinata Nord:	<input type="text" value="4593479"/>				

Inquadramento Crono-Tipologico

Tipologia:	<input type="text" value="villaggio"/>		
Arco cronologico:	<input type="text" value="età neolitica"/>		
Neolitico	Eneolitico	Età del Bronzo	Età del Ferro
<input type="checkbox"/> Neolitico antico <input type="checkbox"/> Neolitico medi <input type="checkbox"/> Neolitico finale <input checked="" type="checkbox"/> Neolitico generico	<input type="checkbox"/> Eneolitico	<input type="checkbox"/> Protoappenninico antico <input type="checkbox"/> Protoappenninico <input type="checkbox"/> Appenninico antico <input type="checkbox"/> Appenninico recente <input type="checkbox"/> Bronzo recente <input type="checkbox"/> Bronzo generico	<input type="checkbox"/> Prima età del Ferro <input type="checkbox"/> X a C <input type="checkbox"/> IX a C <input type="checkbox"/> VIII a C <input type="checkbox"/> VII a C <input type="checkbox"/> VI a C <input type="checkbox"/> V a C <input type="checkbox"/> IV a C <input type="checkbox"/> Età del Ferro generica
<input type="checkbox"/> Età romana generica			
Età Repubblicana	Età Primo-Medio imperiale	Età Tardoantica	
<input type="checkbox"/> Fine IV a C <input type="checkbox"/> III a C <input type="checkbox"/> II a C <input type="checkbox"/> I a C <input type="checkbox"/> Età repubblicana generica	<input type="checkbox"/> I d C <input type="checkbox"/> II d C <input type="checkbox"/> III d C <input type="checkbox"/> Età imperiale generica	<input type="checkbox"/> IV d C <input type="checkbox"/> V d C <input type="checkbox"/> VI d C <input type="checkbox"/> Età tardoantica generica	
Età Altomedioevale	Età Medioevale		
<input type="checkbox"/> VII d C <input type="checkbox"/> VIII d C <input type="checkbox"/> IX d C <input type="checkbox"/> X d C <input type="checkbox"/> Altomedioevo	<input type="checkbox"/> XI d C <input type="checkbox"/> XII d C <input type="checkbox"/> XIII d C <input type="checkbox"/> XIV d C <input type="checkbox"/> Medioevo		

Posizionamento:	<input type="text" value="Area precisa"/>
Tipologia fonte:	<input type="text" value="Ricognizione sistematica"/>

Affidabilità

Affidabilità tipologia:	<input type="text" value="Ottima"/>	<input type="checkbox"/> Verifica sul campo
Affidabilità cronologia:	<input type="text" value="Ottima"/>	
Affidabilità posizionamento:	<input type="text" value="Ottima"/>	Riferimento UT: <input type="text"/>

Interpretazione

Descrizione:

Area di frammenti individuata nel corso di indagini di superficie condotte in relazione al progetto di realizzazione di un impianto fotovoltaico e delle opere ad esso connesse, localizzata a circa 950 m a SO di Masseria Ciminiera. L'area è caratterizzata da una discreta presenza di frammenti di ceramica d'impasto (prevalentemente a decorazione impressa) e di numerosi frammenti di industria litica, sotto forma di schegge, strumenti e scarti di lavorazione, oltre ad un'abbondante quantità di esemplari di *Cardium*; tale campione archeologico permette di inquadrare l'evidenza di superficie nell'ambito di una fase antica dell'età neolitica. Alla luce di quanto esposto, è possibile porre in connessione l'evidenza di superficie con la presenza di un villaggio neolitico.

Note:

Bibliografia

Archivio Soprintendenza, relazione archeologica in riferimento al progetto di realizzazione di un impianto fotovoltaico e delle relative opere di connessione nei territori comunali di Foggia/loc. Tavernola e di Manfredonia/loc. Onoranza (UT 1)

TAV. 1 Siti noti, vincoli archeologici

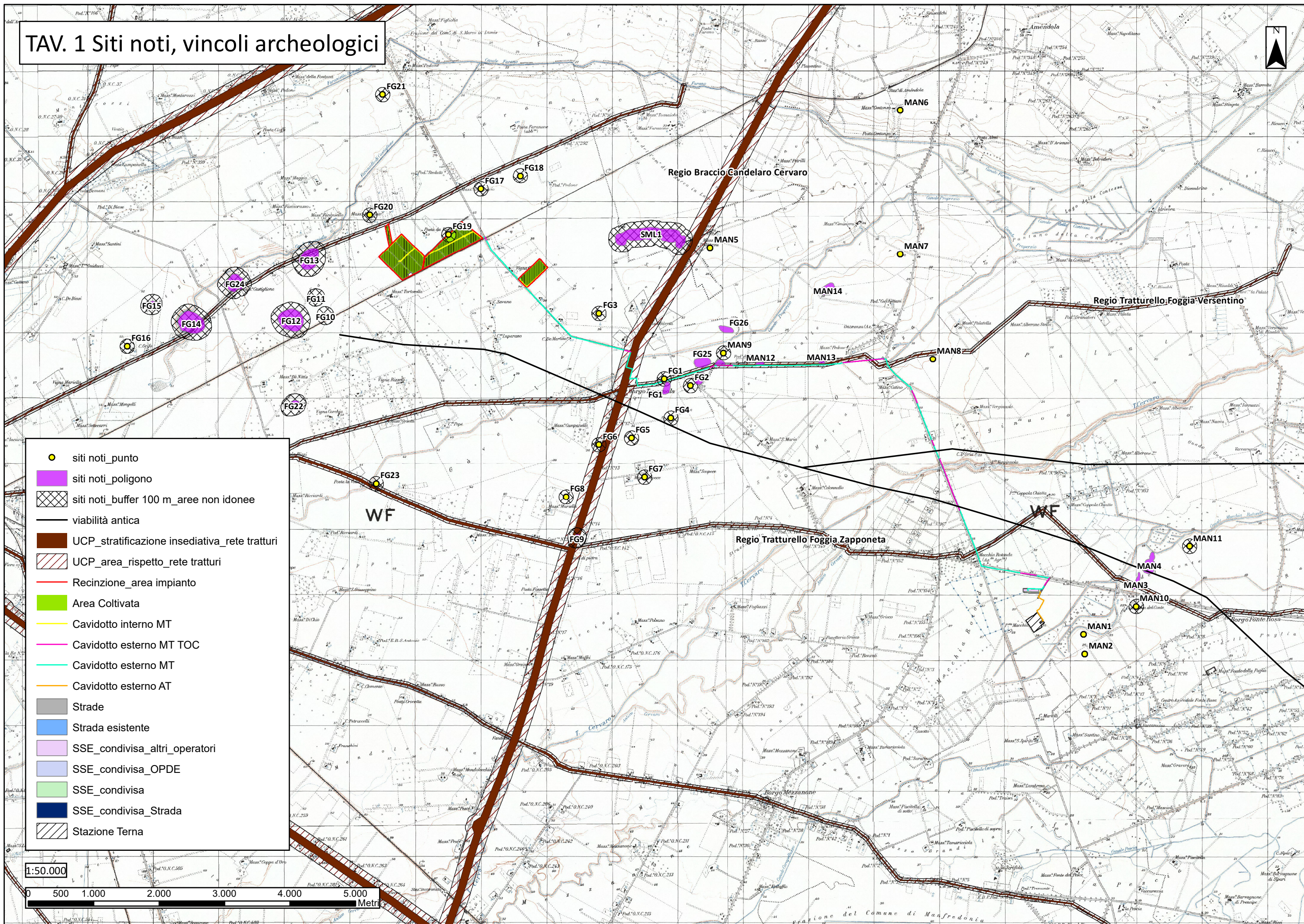

- siti noti_punto
- siti noti_poligono
- siti noti_buffer 100 m_aree non idonee
- viabilità antica
- UCP_stratificazione insediativa_rete tratturi
- UCP_area_rispetto_rete tratturi
- Recinzione_area impianto
- Area Coltivata
- Cavidotto interno MT
- Cavidotto esterno MT TOC
- Cavidotto esterno MT
- Cavidotto esterno AT
- Strade
- Strada esistente
- SSE_condivisa_altri operatori
- SSE_condivisa_OPDE
- SSE_condivisa
- SSE_condivisa_Strada
- Stazione Terna

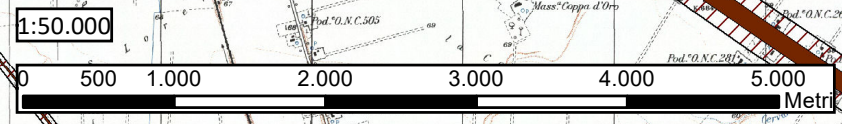

5. I risultati delle indagini di aerofotografia archeologica

Come già accennato nell'introduzione, il presente studio ha comportato, oltre al censimento sistematico dei dati archeologici noti per il territorio in questione e all'analisi del quadro geo-morfologico, anche la realizzazione di specifiche analisi di aerofotografia archeologica.

Le aerofotografie analizzate nell'ambito della presente ricerca fanno riferimento alle coperture aerofotografiche della Regione Puglia – coperture 2000, 2004, 2005, 2006, 2008, 2010, 2011 e 2013.

Lo studio aerofotografico è stato condotto prendendo in esame le aree oggetto di interesse, sia quelle riguardanti in maniera specifica le aree di progetto, sia quelle ad esse immediatamente limitrofe. Tutto il materiale aerofotografico raccolto relativo direttamente alla zona indagata è stato analizzato attraverso operazioni di *image enhancement*, laddove ritenuto necessario.

Sulla scorta delle analisi condotte, sono state riconosciute anomalie aerofotografiche riferibili ad aree di interesse archeologico sia nelle zone direttamente interessate dalla realizzazione delle opere in progetto, sia in quelle ad esse limitrofe, così come di seguito meglio specificato.

5.1 La classificazione e la schedatura delle tracce archeologiche individuate

Per la classificazione, la descrizione e l'analisi delle evidenze di carattere archeologico è stata utilizzata una scheda sintetica nella quale trovano spazio voci relative all'identificazione dei fotogrammi secondo una numerazione progressiva, ai dati geografici (località, tavoletta IGM e coordinate UTM), all'analisi delle anomalie (tipo di anomalia, dimensioni, sua descrizione), alla loro interpretazione dal punto di vista tipologico e cronologico, all'affidabilità dell'interpretazione ed, infine, alla eventuale bibliografia di riferimento nel caso di siti già noti da bibliografia scientifica. Allegata ad ogni scheda, inoltre, è stata selezionata una fotografia aerea fra le più significative disponibili per l'anomalia in questione. Nel dettaglio la scheda di analisi delle anomalie è stata impostata nel modo seguente:

- **SCHEDA TRACCIA N°:**
- **TAVOLA DI RIFERIMENTO:**

- **FOTOGRAMMI N° 1:**
- **LOCALITÀ ²:**
- **TERRITORIO COMUNALE:**
- **IGM ³:**
- **COORDINATE UTM ⁴:**
- **TIPO DI ANOMALIA:**
- **DESCRIZIONE TRACCIA:**
- **DIMENSIONI MIN E MAX ⁵:**
- **SUPERFICIE ⁶:**
- **TIPOLOGIA:**
- **CRONOLOGIA:**
- **AFFIDABILITÀ DELL'INTEPRETAZIONE:**
- **BIBLIOGRAFIA ⁷:**
- **NOTE:**

¹ In questa voce vengono indicati tutti i fotogrammi disponibili per la traccia in questione con riferimento alla numerazione complessiva adottata nella cartella in allegato alla presente relazione, contenente tutte le fotografie aeree realizzate ai fini della ricerca.

² Per la denominazione della località sono stati usati i toponimi più prossimi a ciascuna anomalia, rilevati sulle tavolette IGM in scala 1:25.000.

³ Riferimento alla tavoletta in scala 1:25.000 dell'IGM.

⁴ Le coordinate fornite per ciascuna traccia sono calcolate approssimativamente nel punto centrale delle rispettive aree complessivamente individuate; sono fornite nel sistema UTM, che è il sistema di riferimento cartografico adottato per l'intera ricerca.

⁵ Per dimensioni minima e massima si intendono le misure degli assi principali dell'area occupata dall'anomalia aerofotografica o dal complesso di anomalie; laddove possibile, si forniscono le dimensioni di singole anomalie significative dal punto di vista crono-tipologico.

⁶ Per superficie si intende l'area sulla quale si estende l'anomalia aerofotografica.

⁷ Ove disponibile.

5.2 *Le schede delle anomalie da fotografia aerea*

SCHEDA TRACCIA N° 1 (Figg. 6-7-8)

FOTOGRAMMI N°: 1

LOCALITÀ: a S di Posta da Piede

TERRITORIO COMUNALE: Foggia

IGM: 164 III NE Borgo Tavernola

COORDINATE UTM: 554174 - 4594028

TIPO DI ANOMALIA: traccia da vegetazione

DESCRIZIONE TRACCIA: anomalie aerofotografiche leggibili su ortofoto 2000 e 2004 a circa 230 m a S di Posta da Piede, che interessano parzialmente il settore centrale del blocco nord-occidentale dell'area destinata all'impianto in progetto. Nello specifico, è identificabile un'anomalia più esterna, di forma ovaleggiante, quasi interamente ricostruibile, che definisce un'area delle dimensioni di circa 158 m x 120 m, una seconda anomalia visibile entro i limiti della prima, di forma subcircolare, di diametro pari a circa 104 m in senso E-O, ed un breve segmento di una terza traccia interna; tali tracce, di colore più scuro rispetto alla vegetazione circostante, sono verosimilmente interpretabili come fossati perimetrali di un villaggio neolitico. Sono inoltre visibili una traccia frammentaria a circa 13 m ad E del fossato più esterno, presumibilmente riferibile ad un ulteriore circuito di cui è possibile cogliere un tratto di circa 140 m, e almeno due anomalie di forma semicircolare, di minori dimensioni, nello spazio interno ai fossati, presumibilmente riconducibili alla presenza di *compounds*.

DIMENSIONI: 158 m circa; 120 m circa; 104 m circa; 140 m circa

TIPOLOGIA: Villaggio

CRONOLOGIA: Neolitico

AFFIDABILITÀ DELL'INTEPRETAZIONE: ottima

BIBLIOGRAFIA:

NOTE:

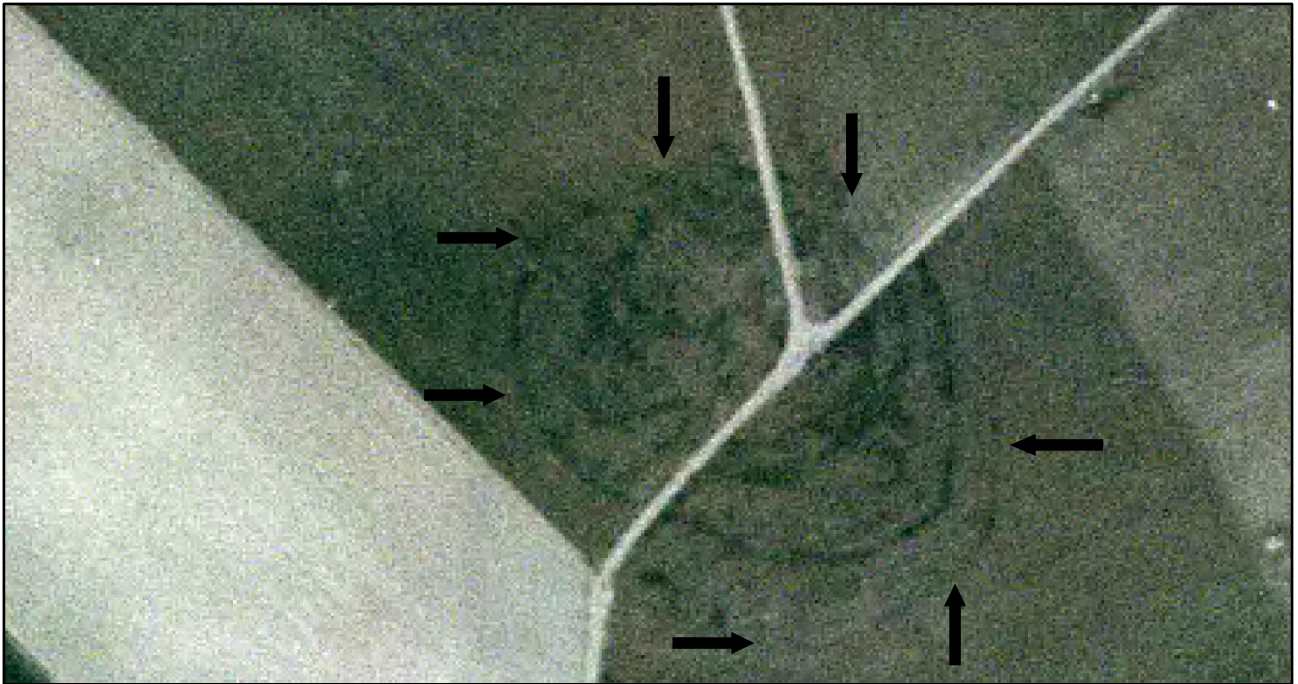

Fig. 6: Anomalie aerofotografiche (indicate dalle frecce) individuate a S di Posta da Piede su base ortofoto 2000.



Fig. 7: restituzione grafica delle anomalie aerofotografiche (in giallo) individuate a S di Posta da Piede su base ortofoto 2000.



Fig. 8: restituzione grafica delle anomalie aerofotografiche (in giallo) individuate a S di Posta da Piede in relazione alle opere in progetto (area impianto in rosso, cavidotto in viola).

SCHEDA TRACCIA N° 2 (Figg. 9-10-11)

FOTOGRAMMI N°: 1

LOCALITÀ: a O della Strada Comunale 17

TERRITORIO COMUNALE: Foggia

IGM: 164 III NE Borgo Tavernola

COORDINATE UTM: 554962 - 4593628

TIPO DI ANOMALIA: traccia da vegetazione

DESCRIZIONE TRACCIA: anomalia aerofotografica leggibile su ortofoto 2004 a circa 450 m a O della Strada Comunale 17, lungo la quale è previsto il passaggio di un tratto di cavidotto esterno di progetto, a circa 480 m dall'estremità sud-occidentale del blocco orientale dell'area dell'impianto. Sono visibili due segmenti curvilinei verosimilmente pertinenti ad una stessa anomalia di forma subcircolare di diametro pari a circa 140 m in senso N-S e di circa 135 m in senso E-O. La traccia descritta indicherebbe la presenza di un insediamento di età neolitica di cui non è possibile fornire ulteriori dettagli.

DIMENSIONI: 140 m circa; 135 m circa

TIPOLOGIA: Villaggio

CRONOLOGIA: Neolitico

AFFIDABILITÀ DELL'INTEPRETAZIONE: ottima

BIBLIOGRAFIA:

NOTE:



Fig. 9: Anomalia aerofotografica (indicata dalle frecce) individuata a O della SC17 su base ortofoto 2004.



Fig. 10: restituzione grafica dell'anomalia aerofotografica (in giallo) individuata a O della SC17 su base ortofoto 2004.



Fig. 11: restituzione grafica dell'anomalia aerofotografica (in giallo) individuata a O della SC17 in relazione alle opere in progetto (area impianto in rosso, cavidotto in viola).

SCHEDA TRACCIA N°3 (Figg. 12-13)

FOTOGRAMMI N°: 1

LOCALITÀ: Borgo Tavernola

TERRITORIO COMUNALE: Manfredonia (FG)

IGM: 164 III NE Borgo Tavernola

COORDINATE UTM: 557777 - 4591994

TIPO DI ANOMALIA: traccia da vegetazione

DESCRIZIONE TRACCIA: anomalie aerofotografiche visibili su ortofoto 2004 a circa 580 m ad E di Borgo Tavernola, immediatamente a S della Strada Provinciale 73, lungo la quale si sviluppa un tratto di cavidotto esterno di servizio all'impianto in progetto. L'analisi aerofotografica ha restituito anomalie frammentarie riconducibili verosimilmente ad una traccia di forma semicircolare, più esterna, dal diametro ricostruibile in senso NO-SE di circa 135 m, e ad una ulteriore traccia, concentrica alla prima, visibile ad una distanza di circa 17 m, di cui è riconoscibile solo un tratto. Sono inoltre visibili almeno due tracce di forma semicircolare, di minori dimensioni, di diametro di 20 m e 25 m circa. Il complesso di tracce attesta la presenza di un villaggio neolitico presumibilmente caratterizzato da doppio fossato perimetrale e con tracce interne interpretabili come *compounds*.

DIMENSIONI: 135 m circa; 20 m circa; 25 m circa

TIPOLOGIA: Villaggio

CRONOLOGIA: Neolitico

AFFIDABILITÀ DELL'INTEPRETAZIONE: ottima

BIBLIOGRAFIA: Brown 2001-2003

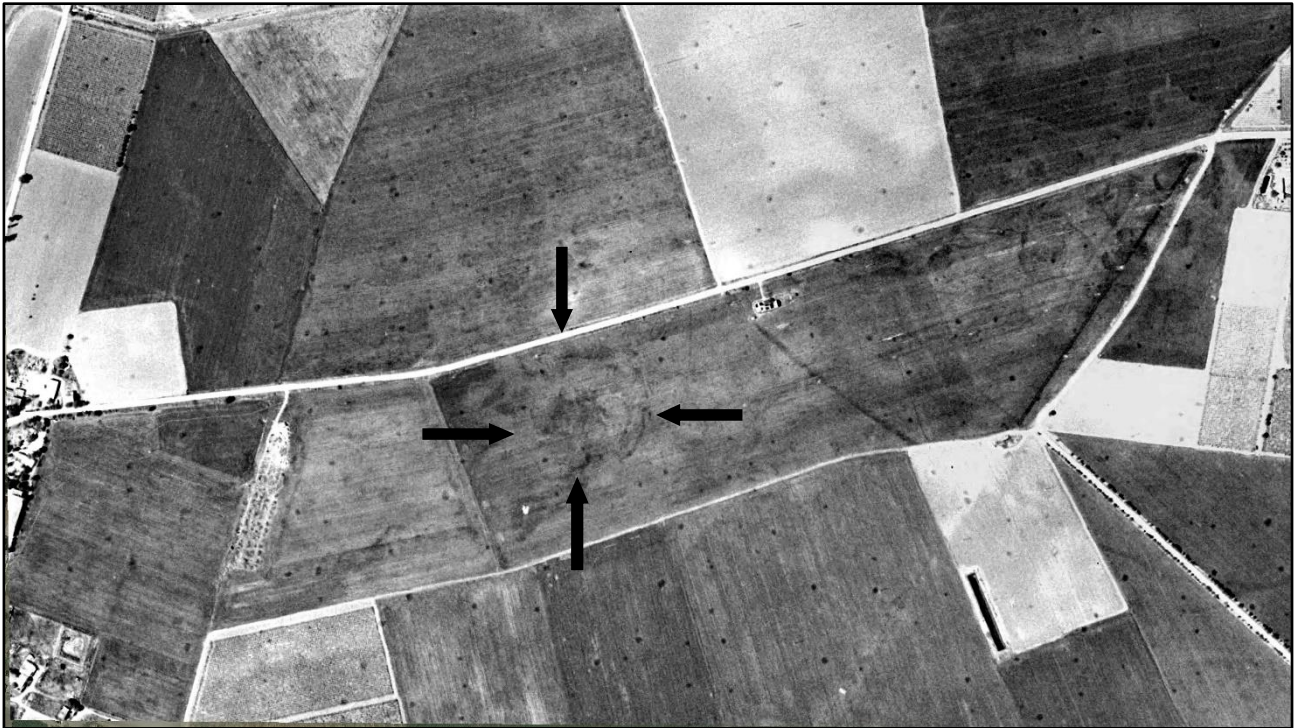

Fig. 12: Anomalie aerofotografiche (indicate dalle frecce) individuate a S della SP73 su base ortofoto 2004.



Fig. 13: restituzione grafica delle anomalie aerofotografiche (in giallo) individuate a S della SP73 in relazione alle opere in progetto (cavidotto esterno in verde).

SCHEDA TRACCIA N°4 (Figg. 14-15-16)

FOTOGRAMMI N°: 1

LOCALITÀ: Podere Cecchettani - Onoranza

TERRITORIO COMUNALE: Manfredonia (FG)

IGM: 164 II NO Borgo Mezzanone

COORDINATE UTM: 561638 - 4593144

TIPO DI ANOMALIA: traccia da vegetazione

DESCRIZIONE TRACCIA: gruppo di anomalie aerofotografiche visibili su ortofoto 2004 a circa 400 m a E di Podere Cecchettani e a circa 500 m a NO di Masseria Palatella, a circa 880 m a NE della Strada Provinciale 73, lungo la quale è previsto il passaggio di un tratto di cavidotto esterno in progetto. Si tratta di un'anomalia di maggiori dimensioni, di forma semicircolare e dal diametro ricostruibile di circa 150 m, e di almeno sette anomalie di forma semicircolare di minori dimensioni, dal diametro compreso tra 15 m e 20 m circa. Le tracce indicano la presenza di un insediamento neolitico definito da un unico fossato perimetrale, con tracce verosimilmente interpretabili come *compounds* interni.

DIMENSIONI: 150 m circa; 15 m circa; 20 m circa

TIPOLOGIA: Villaggio

CRONOLOGIA: Neolitico

AFFIDABILITÀ DELL'INTEPRETAZIONE: ottima

BIBLIOGRAFIA:

NOTE:

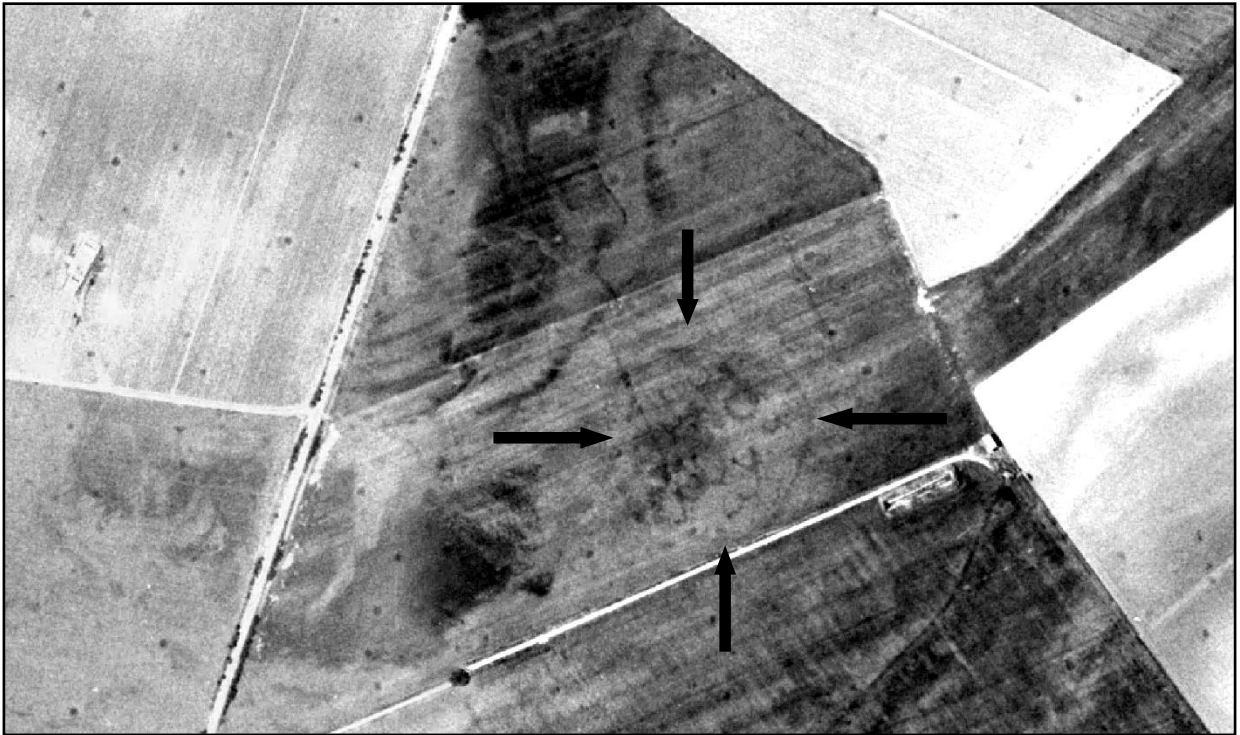

Fig. 14: Anomalie aerofotografiche individuate a E di Podere Cecchettani (indicate dalle frecce) su base ortofoto 2004.



Fig. 15: Restituzione grafica delle anomalie aerofotografiche individuate a E di Podere Cecchettani (in verde).



Fig. 16: restituzione grafica delle anomalie aerofotografiche (in giallo) individuate a E di Pod. Cecchettani in relazione alle opere in progetto (cavidotto esterno in verde e celeste).

SCHEDA TRACCIA N°: 5 (Figg. 17-18)

FOTOGRAMMI N°: 1

LOCALITÀ: Panetteria del Conte

TERRITORIO COMUNALE: Manfredonia

IGM: 164 II NO Borgo Mezzanone

COORDINATE UTM: 564170 - 4588184

TIPO DI ANOMALIA: traccia da vegetazione

DESCRIZIONE TRACCIA: complesso di anomalie aerofotografiche visibili su diverse coperture a circa 500 m a SO di Panetteria del Conte, a circa 480 m ad E della stazione elettrica Macchia Rotonda. È osservabile una traccia di forma semicircolare, del diametro di circa 100 m, intersecata da due brevi frammenti di forma semicircolare, di minori dimensioni, e da una traccia di forma ovaleggiante, di cui non è visibile la porzione nordorientale, che si sviluppa immediatamente a SSO della prima, intercettandola, che misura circa 220 m in senso NO-SE. Una ulteriore traccia, di forma semicircolare e del diametro di circa 25 m, è visibile nello spazio racchiuso dalla traccia di maggiori dimensioni ed è verosimilmente interpretabile come *compound*. Le tracce definiscono un villaggio neolitico, costituito probabilmente da più nuclei insediativi, forse non coevi, caratterizzato dalla presenza di un solo fossato perimetrale.

DIMENSIONI: 100 m circa; 220 m circa; 25 m circa

TIPOLOGIA: Villaggio

CRONOLOGIA: Neolitico

AFFIDABILITÀ DELL'INTEPRETAZIONE: ottima

BIBLIOGRAFIA: Tinè S. 1983, n.60 e n.61

NOTE: si vedano i siti noti MAN1 e MAN2



Fig. 17: restituzione grafica delle anomalie aerofotografiche visibili sulle coperture aerofotografiche esaminate (in blu).



Fig. 18: anomalie aerofotografiche individuate a SO di Panetteria del Conte (in giallo) in relazione alle opere in progetto su base ortofoto 2016.

TAV. 2 Localizzazione delle anomalie aerofotografiche



- localizzazione anomalie aerofotografiche
- Recinzione_area impianto
- Area Coltivata
- Cavidotto interno MT
- Strade
- Cavidotto esterno MT TOC
- Cavidotto esterno MT
- Cavidotto esterno AT
- SSE_condivisa_altri_operatori
- SSE_condivisa_OPDE
- SSE_condivisa
- SSE_condivisa_Strada
- ▨ Stazione Terna

1:30.000
0 500 1.000 2.000 3.000
Metri

6. *Note conclusive*

Alla luce dei risultati sopra esposti relativi al censimento dei siti noti/editi nel territorio e alle indagini di aerofotografia archeologica, si presentano di seguito alcune note conclusive.

Le indagini condotte, con particolare riferimento alle ricerche bibliografiche e all'aerofotointerpretazione, hanno restituito un'immagine delle aree in cui ricadono le opere in progetto e di quelle ad esse contermini connotata dalla presenza diffusa di testimonianze antropiche antiche, individuate anche a seguito delle più recenti indagini territoriali e di scavo condotte per conto delle Soprintendenza competente nell'ambito delle procedure di archeologia preventiva. Il quadro delineato si contraddistingue per la presenza di evidenze, anche pluristratificate, di lungo periodo, attestanti il potenziale archeologico del distretto territoriale preso in esame; si pensi, in particolare:

- al blocco nord-occidentale dell'impianto in progetto, il cui estremo settore centro-orientale risulta sia contiguo al sito noto **FG19** (villaggio neolitico, Tav. 1), sia direttamente interessato da parte delle anomalie relative alla **traccia aerofotografica n. 1** (villaggio neolitico, Tav. 2);
- al tracciato del cavidotto esterno, lungo il cui percorso si segnala la contiguità con gli areali dei siti noti denominati **FG1** (che trova corrispondenze nella **traccia aerofotografica n. 3**), **FG2**, **FG25**, **MAN9**, **MAN12** e **MAN13** (Tav. 1 e Tav. 2),

Va segnalato, inoltre, il passaggio sia di importanti **assi stradali antichi** nella zona delle opere in progetto, quali quelli attivi verosimilmente in età romana, sia di direttrici di percorrenza di età moderna, come il **REGIO TRATTURELLO FOGGIA-VERSENTINO**, il **REGIO TRATTURELLO FOGGIA-ZAPPONETA** e il **REGIO BRACCIO CANDELARO-CERVARO** (Tav. 1).

Come già indicato nelle premesse, gli esiti della presente ricerca sono funzionali all'elaborazione preliminare di un inquadramento storico-archeologico dell'area di intervento, nella consapevolezza che lo studio condotto potrà approdare ad un livello analitico e di approfondimento maggiormente dettagliato soltanto integrando l'analisi basata sull'archivio del noto/edito e sull'aerofotointerpretazione con ricognizioni di superficie sistematiche che investano tutte le aree in progetto, da condurre in condizioni di visibilità dei terreni sufficientemente adeguate, in maniera da disporre di dati esaustivi che possano consentire una più puntuale valutazione comparata del rischio archeologico.

7. Bibliografia

- Alvisi G. 1970, *La viabilità romana della Daunia*, Bari.
- Brown K. A. 2001-2003, *Aerial Archaeology of the Tavoliere. The Italian Air Photographic Record and the Riley Archive*, in *Accordia Research Papers*, vol. 9, 2001-2003, 123-146.
- Calò Mariani M.S. 1998 (ed.), *Capitanata medievale*, Foggia.
- Jones G.D.B. 1987, *Apulia. Neolithic Settlement in the Tavoliere*, Londra.
- Martin J.-M. 1993, *La Pouille du VIe au XIIe siècle*, Roma.
- Schmiedt G. 1989, *Atlante aerofotografico delle sedi umane in Italia. III*, Firenze.
- Silvestrini M. 2005, *Le città della Puglia romana. Un profilo sociale*, Bari.
- Tinè S. 1983, *Passo di Corvo e la civiltà neolitica del Tavoliere*, Genova.
- Tunzi A.M. 2015, *Venti del Neolitico*, Foggia.
- Volpe G. 1990, *La Daunia nell'età della romanizzazione*, Bari.
- Volpe G. 1996, *Contadini, pastori e mercanti nell'Apulia tardoantica*, Bari.
- Volpe G., Romano A.V., Goffredo R. 2004, *Il "progetto Valle del Celone": ricognizione, aerofotografia, GIS*, in Buora M., Santoro S. (a cura di), *Progetto Dürres, Atti del II e del III Incontro Scientifico, Antichità Altoadriatiche, LVIII*, 181- 220.