

PLANIMETRIA SU ORTOFOTO - AREA GENERATORE FOTOVOLTAICO - SCALA 1:5.000

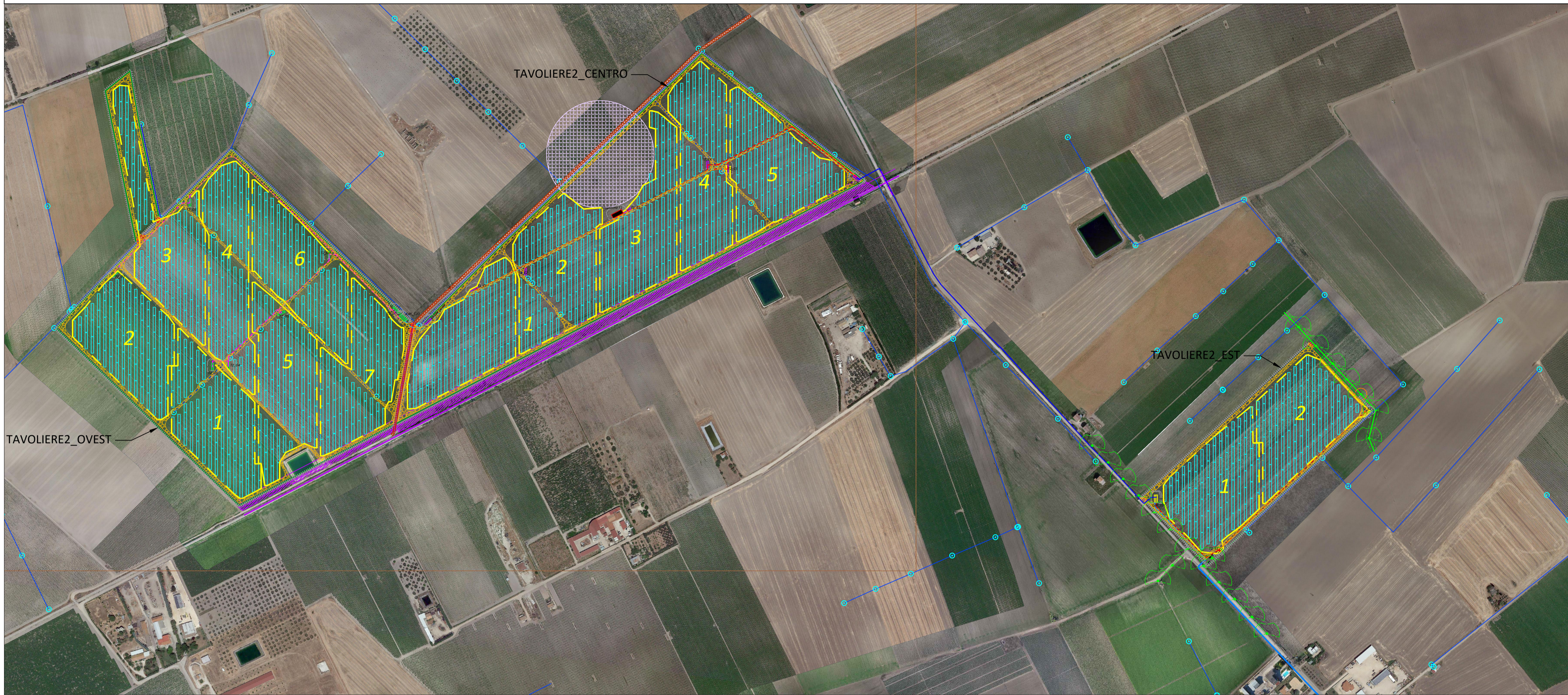

Planimetria chiave su IGM - scala 1:100.000

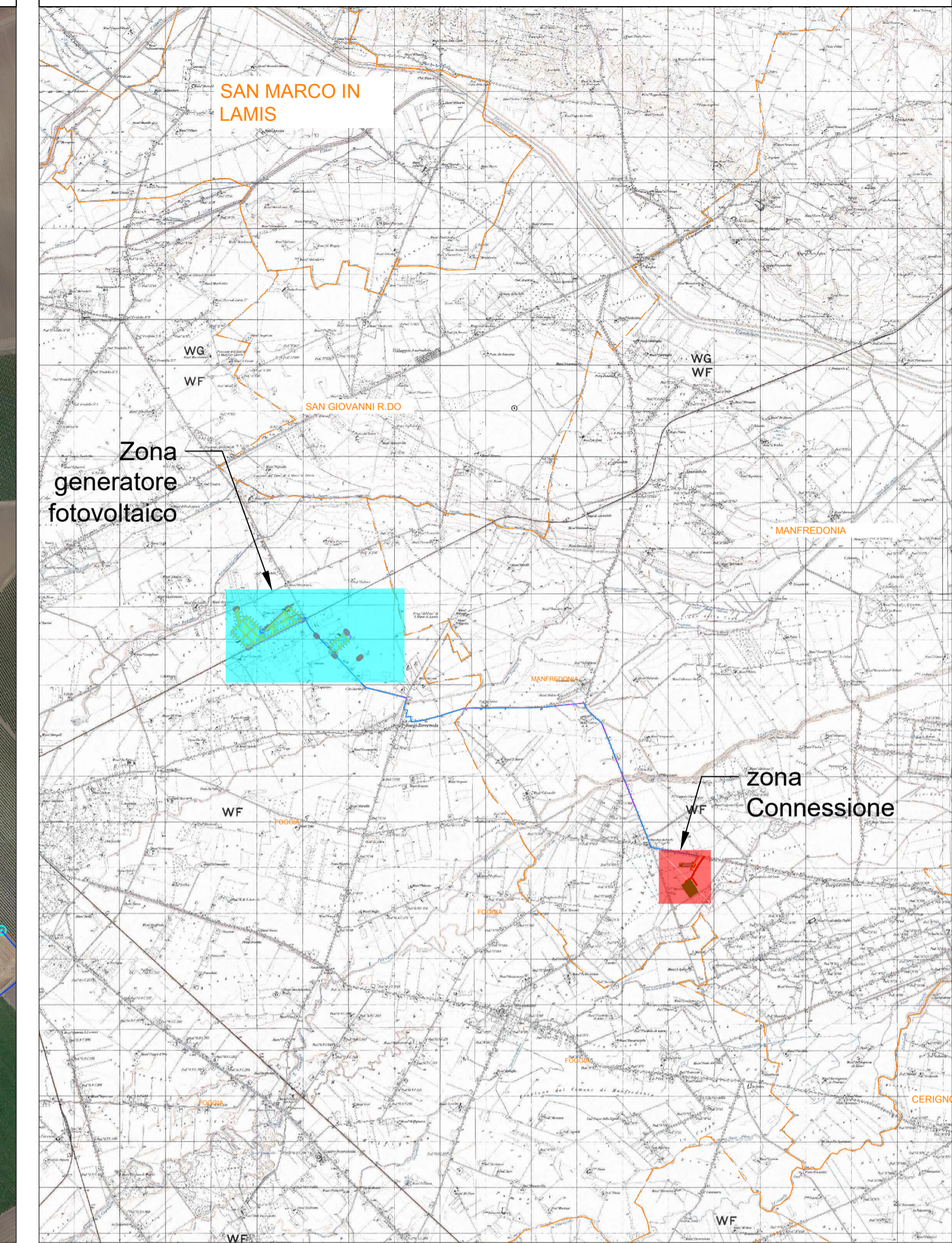

PLANIMETRIA SU ORTOFOTO - AREA CONNESSIONE RTN - SCALA 1:4.000



LEGENDA

- Delimitazione particelle contrattualizzate
- Recinzione perimetrale a maglia metallica
- Siepe perimetrale di mitigazione visiva
- Viabilità sterrata esistente da adeguare
- Nuova viabilità di servizio in terre stabilizzate
- Inseguitori da 56
- Inseguitori da 28
- Delimitazione subcampi
- Elettrodoto MT dorsale interno - Sottocampo OVEST
- Elettrodoto MT dorsale interno - Sottocampo CENTRO
- Elettrodoto MT dorsale interno - Sottocampo EST
- Elettrodoto MT dorsale interno - Tratta CdR\_T2O-CdR\_T2C
- Elettrodoto MT dorsale esterno - Tratta CdR\_T2C-CdR\_T2E
- Elettrodoto MT dorsale esterno - scavo a trincea
- Elettrodoto MT dorsale - posa mediante TOC
- Pali linee MT aeree con farfalla ombreggiamento
- Delimitazione area archeologica segnalata
- SSE Produttore
- SSE altri produttori
- Area per la condivisione stallo con altri produttori
- Elettrodoto interrato AT per la connessione alla RTN
- Stazione Elettrica TERNA
- Linee AT e tralicci esistenti

<p><b>OPDENERGY TAVOLIERE 2 S.R.L.</b> Sede: Rotonda Giuseppe Antonio Tori, n. 9 - 40127 Bologna (BO) Pec: opdenenergy.tavoliere2@legalmail.it P.IVA: 12206080019</p>	
<p><b>STUDIO INGEGNERIA ELETTRICA</b> MEZZINA dott. ing. Antonio Via T. Scali 128/12016 San Severo (FG) Tel. 0882.228072   Fax 0882.243656 e-mail: info@studiozzina.net</p>	<p><b>Studio Tecnico Agrario</b> <b>Dott. Agr. Marcello Martino</b> Viale Europa, 42 - 71122 Foggia Tel./Fax 0881.632008   Cell. 337.938268 E-Mail: marcello.martino@tiscali.it</p>
<p><b>VEGA sas</b> Arch. Antonio Damaio Tel. 0881.756251   Fax 1784412324 E-Mail: at.vega@gmail.com</p>	<p><b>Dott. Nazario Di Lella</b> Tel./Fax 0882.991704   cell. 328.3250902 E-Mail: geol.dilella@gmail.com</p>
<p><b>STUDIO FALCONE</b> <b>Ingegneria</b> Ing. Antonio Falcone Tel. 0884.534378   Fax. 0884.534378 E-Mail: antonio.falcone@studiofalcone.eu</p>	<p><b>STM TECNICA</b> Ing. Tommaso Monaco Tel. 0885.428650   Fax 0885.090485 E-Mail: ing.tommaso@studiotecnicomonaco.it</p>
<p><b>Arch. Marianna Denora</b> STUDIO PROGETTAZIONE ACUSTICA Via Savona, 3 - 70022 Altamura (BA) Tel. Fax 080.3141468   Cell. 331.6600322 E-Mail: info@studioprogettazioneacustica.it</p>	<p><b>Dott. Forestale Luigi Lupo</b> Corso Roma, 110 71121 Foggia E-Mail: luigilupo@libero.it</p>
<p><b>Studio di Ingegneria</b> <b>Dott.sa Ing. Antonella Laura Giordano</b> Viale degli Aviatori, 73 - 71121 Foggia (FG) Tel./Fax 0881.070126   Cell. 346.6330966 E-Mail: lauragiordano.ing@gmail.com</p>	
<p><b>Progetto definitivo per la realizzazione dell'impianto agro-fotovoltaico "TAVOLIERE 2" integrato con potenza di picco pari a 37,362MWp e potenza ai fini della connessione pari a 30MW sito nel comune di FOGGIA, alle località "Posta de Piede - Vigna Croce" nonché delle opere connesse e delle infrastrutture indispensabili alla costruzione e all'esercizio dell'impianto nel Comune di Manfredonia (FG).</b></p>	
<p>Folder: LE6F5X5_Elaborati grafici del progetto definitivo None Elaborato: LE6F5X5_ElaboratoGrafico_02.pdf Descrizione Elaborato: Inquadramento su Ortofotocarta</p>	
<p>00 Novembre 2021 Emissione progetto definitivo P.I. Spada Ing. Mezzina OPDE TAVOLIERE 2 s.r.l.</p>	
<p>Rev. Data Oggetto della revisione Elaborazione Verifica Approvazione</p>	
<p>Formato: A0 Scala: VARE Codice Pratica: LE6F5X5 Codice Pratica TERNA: 201900197</p>	