

LEGENDA

- Recinzione perimetrale impianto FV
- Cancello di servizio per accesso agli impianti
- Fascia arbustiva di mitigazione perimetrale
- Nuova viabilità di servizio in terre stabilizzate
- Cabine di campo con perimetro ombreggiato
- Cabine di raccolta con perimetro ombreggiato
- Inseguitore fotovoltaico da 28 moduli
- Tracciato elettrodotti interrati 30 kV
- Elettrodotto MT dorsale linea CdR_T2C - CdR_T2E - scavo a trincea a quattro terne
- Elettrodotto MT dorsale linea CdR_T1S - SSE - scavo a trincea a quattro terne
- Posa mediante TOC (Trivellazione Orizzontale Controllata)
- Area Sottocampo T2_E
- Condotte irrigue
- Bocchette esistenti Consorzio di Bonifica
- Bocchette rimosse Consorzio di Bonifica
- Nuove condotte di bypass Consorzio di Bonifica
- Linea MT con perimetro di ombreggiamento

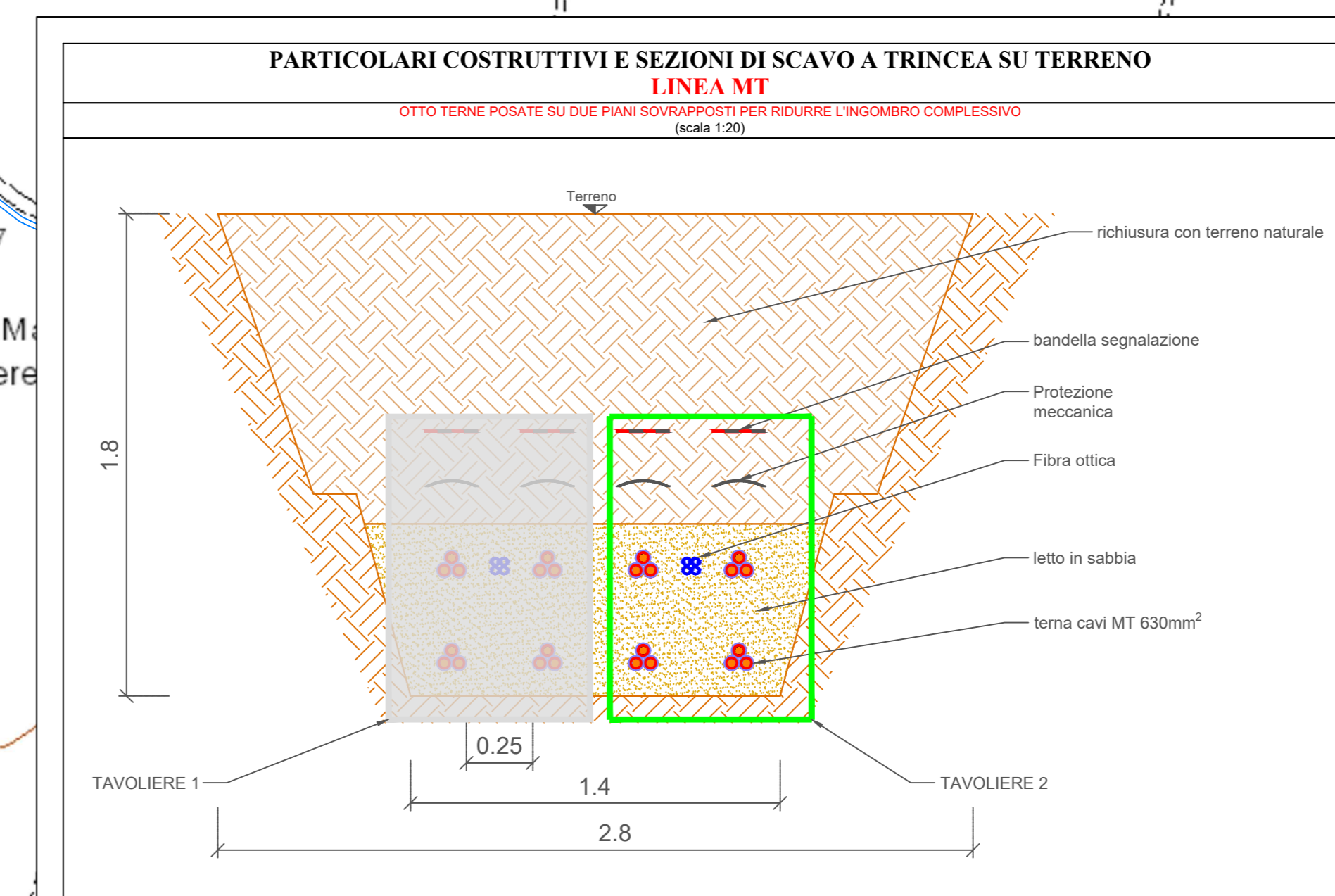
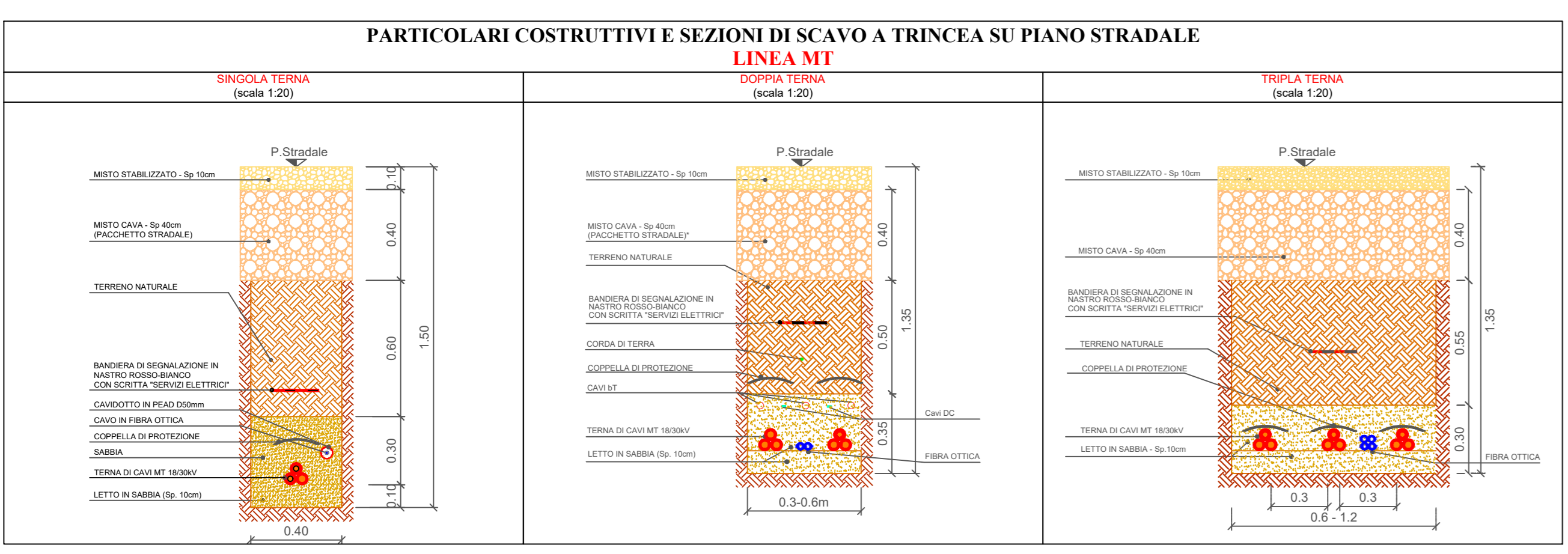
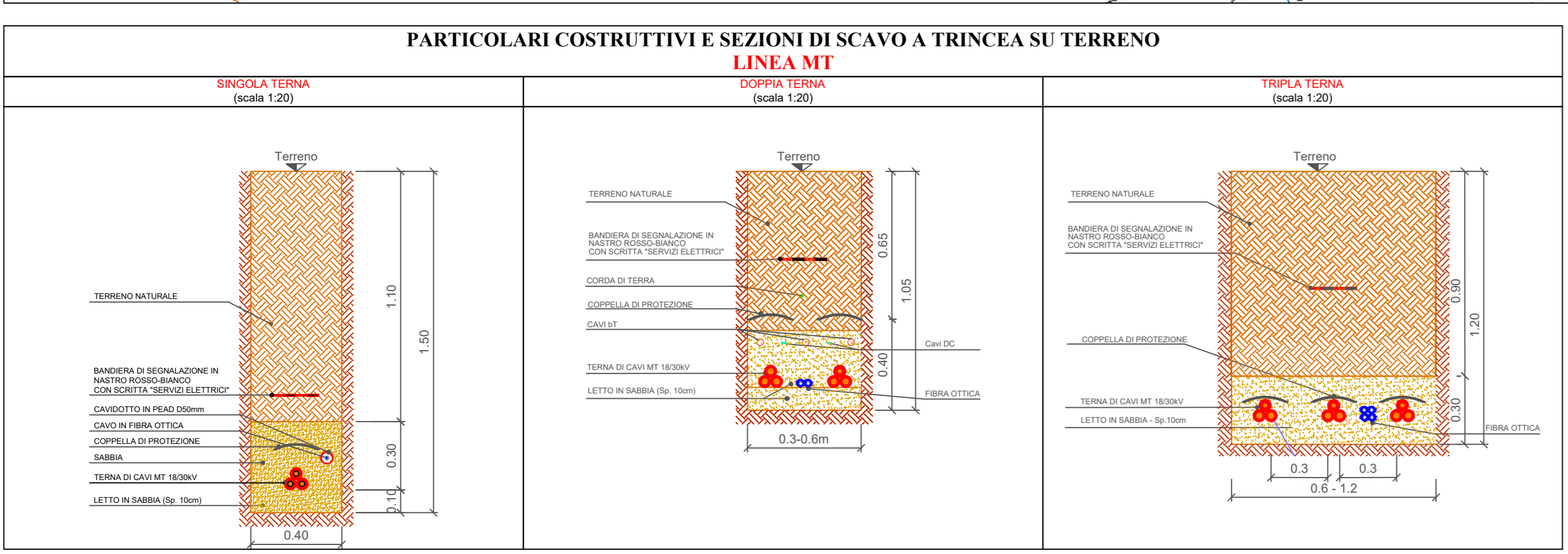
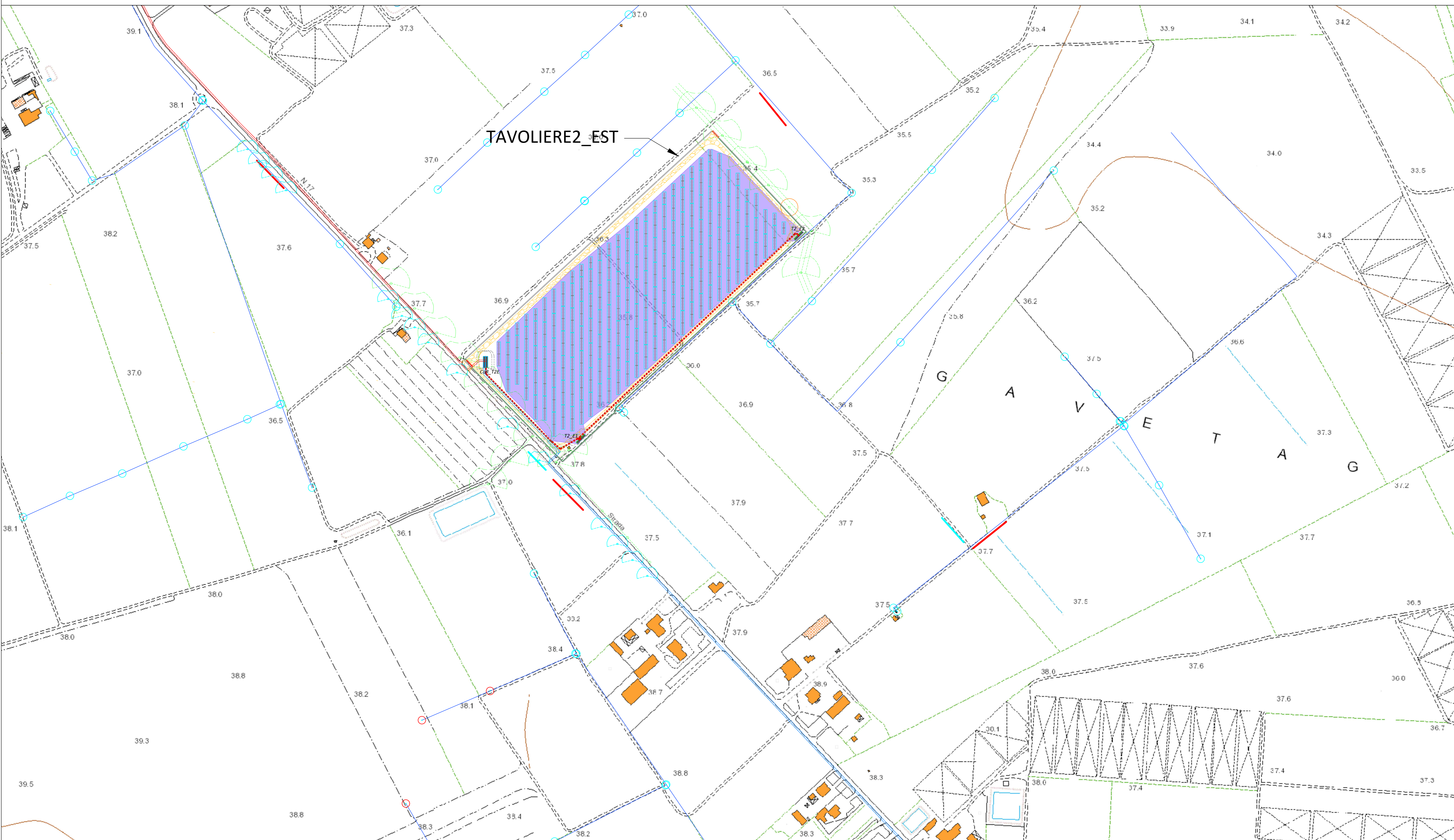

REGIONE PUGLIA | PROVINCIA DI FOGGIA
 COMUNE di FOGGIA | COMUNE di MANFREDONIA

opdenenergy OPDENENERGY TAVOLIERE 2 S.R.L.
 Sede: Strada Giuseppe Antonio Tomi n. 8 - 43127 Biadene (BG)
 P.ec: opdenenergy.tavoliere2@legmail.it
 P.tel: 1209085019

STUDIO INGEGNERIA ELETTRICA
 MEZZINA dott. Ing. Antonio Mezzina
 Via T. Sassi 128 71016 San Giovanni Lupatoto (BN)
 Tel. 085.229572 | Fax. 085.243016
 E-Mail: info@studionezzina.eu

Studio Tecnico Agrario
 Dott. Agr. Marcello Martino
 Via Europa 42 - 71122 Foggia
 Tel. Fax 0881.630281 | Cell. 337.938028
 E-Mail: marcello.martino@tin.it

VEGA - UNIVERSITÀ DEL SALENTO
 Arch. Antonio Demio
 Tel. 0881.792521 | Fax. 0881.12224
 E-Mail: antonio.demio@gmail.com

STUDIO FALCONE
 Ing. Antonio Falcone
 Tel. 0884.242478 | Fax. 0884.242478
 E-Mail: antonio.falcone@studionefalcone.eu

STM
 Ing. Tommaso Monaco
 Tel. 085.428050 | Fax. 085.500485
 E-Mail: ing.tommaso@studionefalcone.eu

Dott. Vincenzo Fico
 Corso Roma, 110
 71121 Foggia
 Tel. 0881.210334
 E-Mail: info@archefico.com

Dott. Forestale Luigi Lupo
 Corso Roma, 110
 71121 Foggia
 Tel. Fax 0881.070150 | Cell. 348.433596
 E-Mail: luigi.lupo@tin.it

STUDIO INGEGNERIA
 Dott.ssa Ing. Antonella Laura Giordano
 Via degli Indelli, 12 - 71121 Foggia (FG)
 Tel. Fax 0881.070150 | Cell. 348.433596
 E-Mail: laura.giordano@studionefalcone.eu

Progetto definitivo per la realizzazione dell'impianto agro-fotovoltaico "TAVOLIERE 2" integrato con potenza di picco pari a 37,362MWp e potenza ai fini della connessione pari a 30MW sito nel comune di FOGGIA, alle località "Posta de Piede - Vigna Croce" nonché delle opere connesse e delle infrastrutture indispensabili alla costruzione e all'esercizio dell'impianto nel Comune di Manfredonia (FG).

Foto: LEFFSXS, Elaborati grafici del progetto definitivo
 Nome Cliente: LEFFSXS, Elaborato Grafico_06.2.pdf
 Descriptive Documento: Planimetria di distribuzione MT - Lotto T2_EST

Rev. 00 | 06/11/2021 | Emissione progetto definitivo | P. J. Spada | Ing. Mezzina | OPDE TAVOLIERE 2 s.r.l.
 Rev. 01 | 06/11/2021 | Emissione alla revisione | Elaborazione | Verifica | Approvazione

Formato: A0 | Scale: 1:2.000 | Codice Pratica: LEFFSXS | Codice Pratica TERNA: 201900197