REGIONE PUGLIA
COMUNE di FOGGIA
PROVINCIA di FOGGIA
COMUNE di MANFREDONIA

Proponente: opdenergy
OPDENERGY TAVOLIERE 2 S.R.L.
Sede Rome via Giuseppe Antonio Torri n. 8 - 40127 Bologna (BO)
E-mail: info@opdenergy.it - opdenergy@legalmail.it
P.IVA: 12035951004

Progettisti:

STUDIO INGEGNERIA ELETTRICA
Ing. Antonio Lezzi
Via F. Nitti 124 | 71016 San Severo (FG)
Tel. 0882 - 227 | Fax 0882 - 227
E-mail: info@studioelettrico.net

Studio Tecnico Agrario
Dott. Agr. Marcello Martino
Via Po Scalo 41 - 71121 Foggia
Tel. 0881 - 638 | Fax 0881 - 638264
E-mail: marcello.martino@libero.it

VEGA engineering
Ing. Antonio Demiaio
Via Gramsci 1 - 71016 San Severo (FG)
Tel. 0882 - 228 | Fax 0882 - 228
E-mail: info@vegaengineering.it
Pec: antonio.demiaio@ingpec.eu

Perito Agrario Dott. Antonio Demiaio
Iscritto al Collegio di Foggia n. 184
Iscritto all'Albo Periti Agrari di Foggia n. 100
Iscritto al R.A.E. Puglia n. 161 cat. A

Dott. Nazario Di Leila
Via Po n. 268 - 71121 Foggia
Tel. 0881 - 638 | Fax 0881 - 638
E-mail: geo.dileila@gmail.com

STUDIO FALCONE Ingegneria
Ing. Antonio Falcone
Via Lucera n. 29 - 71016 San Severo (FG)
Tel. 0882 - 228 | Fax 0882 - 228
E-mail: info@studiofalconeingegneria.it

STM
Ing. Tommaso Monaco
Via Lucera n. 29 - 71016 San Severo (FG)
Tel. 0882 - 228 | Fax 0882 - 228
E-mail: info@stm-ingegneria.it

Dott. Vincenzo Ficco
Via Dante n. 19 - 71016 San Severo (FG)
Tel. 0882 - 332 | Fax 0882 - 332
E-mail: info@dottficco.it

Dott. Forestale Luigi Lupo
Corso Roma n. 110
71121 Foggia
E-mail: luigi.lupo@libero.it

STUDIO ARCHITETTURA INGEGNERIA
Arch. Marianna Denora
Via Manzoni n. 43 - 71016 San Severo (FG)
Tel. Fax 0882 - 330 | Cell. 347 - 9014351
E-mail: info@studiodenoraassociati.it

Studio di Ingegneria
Dott.ssa Ing. Antonella Laura Giordano
Via Luigi Amato n. 75 - 71121 Foggia (FG)
Tel. Fax 0881 - 1 | Cell. 328 - 9114 | 349 - 7 | 347 - 9
E-mail: ing.giordano@gmail.com

Oggetto: Progetto definitivo per la realizzazione dell'impianto agro-fotovoltaico "**TAVOLIERE 2**" integrato con potenza di picco pari a **37,362MWp** e potenza ai fini della connessione pari a **30MW** sito nel comune di FOGGIA, alle località "Posta de Piede - Vigna Croce" nonché delle opere connesse e delle infrastrutture indispensabili alla costruzione e all'esercizio dell'impianto nel Comune di Manfredonia (FG).

Titolo: Studio di Impatto Ambientale — Tav. E
Nome Elaborato: LDFTAO_VIA_ElaboratoGrafico_02 — Codice Elaborato: E4
Descrizione Elaborato: Layout di progetto su Ortofoto

Rev.	Data	Oggetto della revisione	Redatto	Verificato	Approvato
00	Febbraio 2021	Emissione progetto definitivo	Arch. Denora	Ing. Maurice	OPDE Tav2S.r.l.

Formato: A0 — Scala: 1:2.000 — Codice Pratica: LE65FKS — Codice Pratica TERNA: 201900197

Legenda

Impianto di produzione

- Recinzione
- Moduli
- Cavidotto esterno AT
- Cavidotto esterno MT
- Cavidotto interno MT
- Cabine di campo
- Strade
- Strada esistente
- Siepe

Impianto di connessione
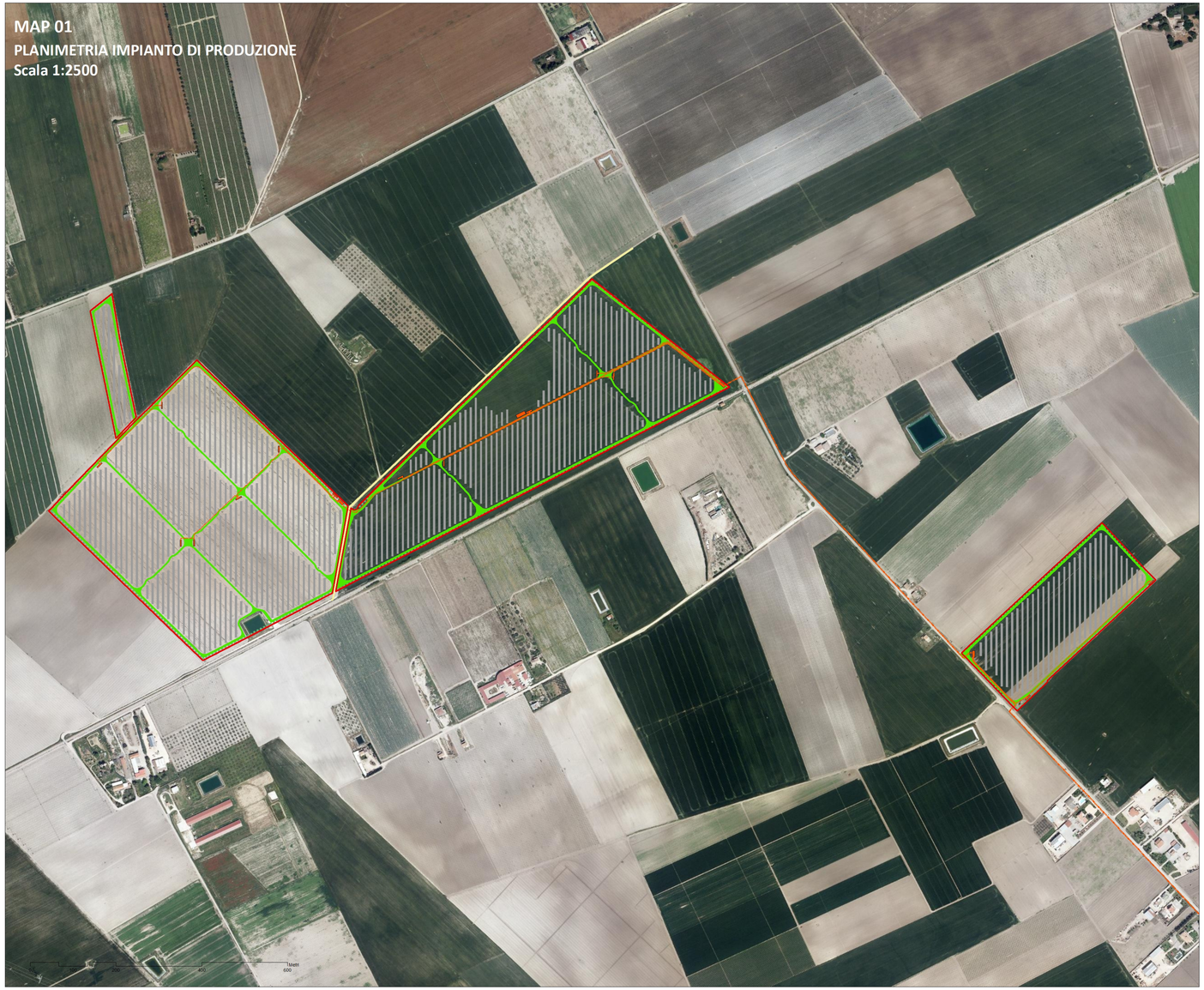
- Cavidotto esterno AT
- Cavidotto esterno MT
- SSE condivisa
- SSE condivisa Cabine OPDE
- SSE condivisa altri operatori
- SSE condivisa Strada
- Stazione Elettrica "Manfredonia"