

Planimetria su Catastale aree Opere per la Connessione - scala 1:1.000

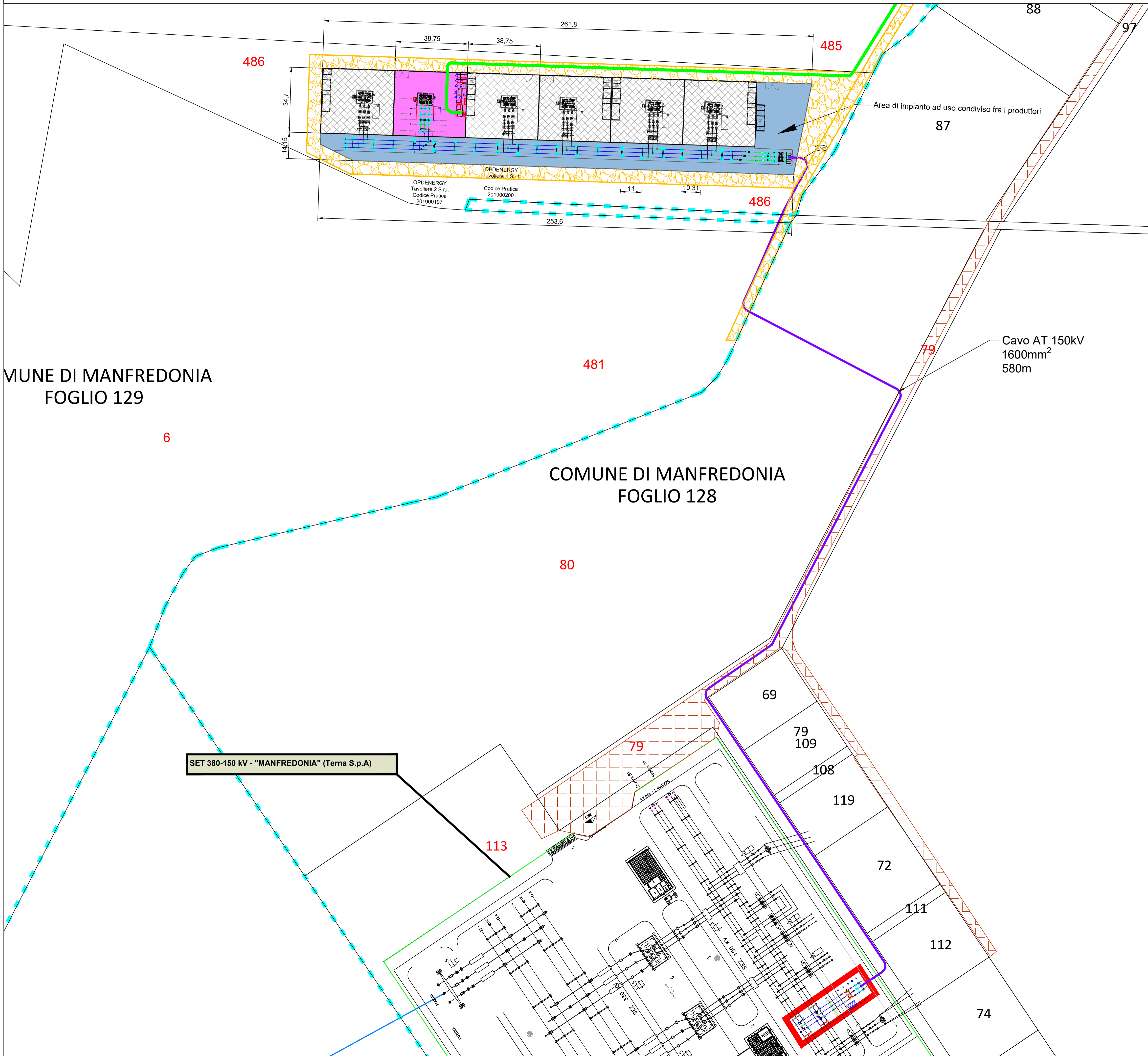

MUNE DI MANFREDONIA
FOGLIO 129

COMUNE DI MANFREDONIA
FOGLIO 128

SET 380-150 kV - "MANFREDONIA" (Terna S.p.A)

LEGENDA

- Elettrodotta MT 30kV direttamente interrato in scavo a trincea
- Elettrodotta MT 30kV posato mediante TOC
- Elettrodotta interrato 150 kV - Opera di Utente per la connessione alla RTN
- Area SSE OPDENERGY TAVOLIERE 1 Pratica 201900200
- SSE Altri Produttori facenti parte della condivisione stallo
- Area apparecchiature per la condivisione di Stallo AT
- Perimetro area Stazione Elettrica 150/380kV TERNA
- Posizione Nuovo Stallo di consegna in area Terna
- Elettrodotta AT 380kV esistente e trailecci
- Delimitazione fogli catastali
- Stazione Elettrica TERNA
- Nuova viabilità di accesso alla Sottostazione Utente ed area condivisa
- Viabilità di accesso alla Stazione TERNA - esistente

<p>Proprietà: OPDENERGY TAVOLIERE 2 S.R.L. Sede: Rotonda Giuseppe Antonio Tori, n. 9 - 40127 Bologna (BO) Pec: opdenenergy.tavoliere2@legalmail.it P.IVA: 122060019</p>	
<p>Progettazione Generale e Coordinamento: STUDIO INGEGNERIA ELETTRICA MEZZINA dott. ing. Antonio Via T. Sade 128 71016 San Severo (FG) Tel. 0882.228072 Fax. 0882.243656 e-mail: info@studomezzina.net</p>	<p>Studio Agronomico: Studio Tecnico Agrario Dott. Agr. Marcello Martino Viale Europa, 42 - 71122 Foggia Tel./Fax 0881.632008 Cell. 337.938268 E-Mail: marcello.martino@tiscali.it</p>
<p>Studio Paesaggistico e Ambientale: VEGA sas Arch. Antonio Damaio Tel. 0881.756251 Fax 1784412324 E-Mail: at.vega@gmail.com</p>	<p>Studio Geologico e Geotecnico: Dott. Nazario Di Lella Tel./Fax 0882.991704 cell. 328.3250902 E-Mail: geol.dilella@gmail.com</p>
<p>Studio Acustico: STUDIO FALCONE Ingegneria Ing. Antonio Falcone Via. 0884.534378 Fax. 0884.534378 E-Mail: antonio.falcone@studiofalcone.eu</p>	<p>Studio Strutturale: STM TECHNICAL Ing. Tommaso Monaco Tel. 0885.429850 Fax 0885.090485 E-Mail: ing.tommaso@studiotecnicomonaco.it</p>
<p>Studio Archeologico: Arch. Vincenzo Ficco Tel. 0881.750334 E-Mail: info@archeologicasrl.com</p>	<p>Studio Naturalistico: Dott. Forestale Luigi Lupo Corso Roma, 110 71121 Foggia E-Mail: luigilupo@libero.it</p>
<p>Studio Acustico: Arch. Marianna Denora STUDIO PROGETTAZIONE ACUSTICA Via Savona, 3 - 70022 Altamura (BA) Tel. Fax 080.3147468 Cell. 331.6500322 E-Mail: info@studioprogettazioneacustica.it</p>	<p>Studio Idraulico: Studio di Ingegneria Dott.sa Ing. Antonella Laura Giordano Viale degli Aviatori, 73 - 71121 Foggia (FG) Tel./Fax 0881.070126 Cell. 346.6330966 E-Mail: lauragiordano.ing@gmail.com</p>
<p>Opera: Progetto definitivo per la realizzazione dell'impianto agro-fotovoltaico "TAVOLIERE 2" integrato con potenza di picco pari a 37,362MWp e potenza ai fini della connessione pari a 30MW sito nel comune di FOGGIA, alle località "Posta de Piede - Vigna Croce" nonché delle opere connesse e delle infrastrutture indispensabili alla costruzione e all'esercizio dell'impianto nel Comune di Manfredonia (FG).</p>	
<p>Foglio: L6F5X5_Preventivo ed elaborati per la connessione None Elaborato: L6F5X5_TAVOLA_04.pdf Descrizione Elaborato: Planimetria delle opere di Utente e di Rete per la connessione alla RTN su cartografia catastale</p>	
<p>Sec. N Codice Elaborato: N07</p>	
<p>00 Novembre 2021 Emissione progetto definitivo</p>	<p>P.I. Spada Ing. Mezzina OPDE TAVOLIERE 2 s.r.l.</p>
<p>Rev. Data Oggetto della revisione</p>	<p>Elaborazione Verifica Approvazione</p>
<p>Formato: A1</p>	<p>Scala: 1:1.000 Codice Pratica: L6F5X5 Codice Pratica TERNA: 201900197</p>