

PIANTA DEI LOCALI TECNICI DELLA SOTTOSTAZIONE PRODUTTORE - SCALA 1:50

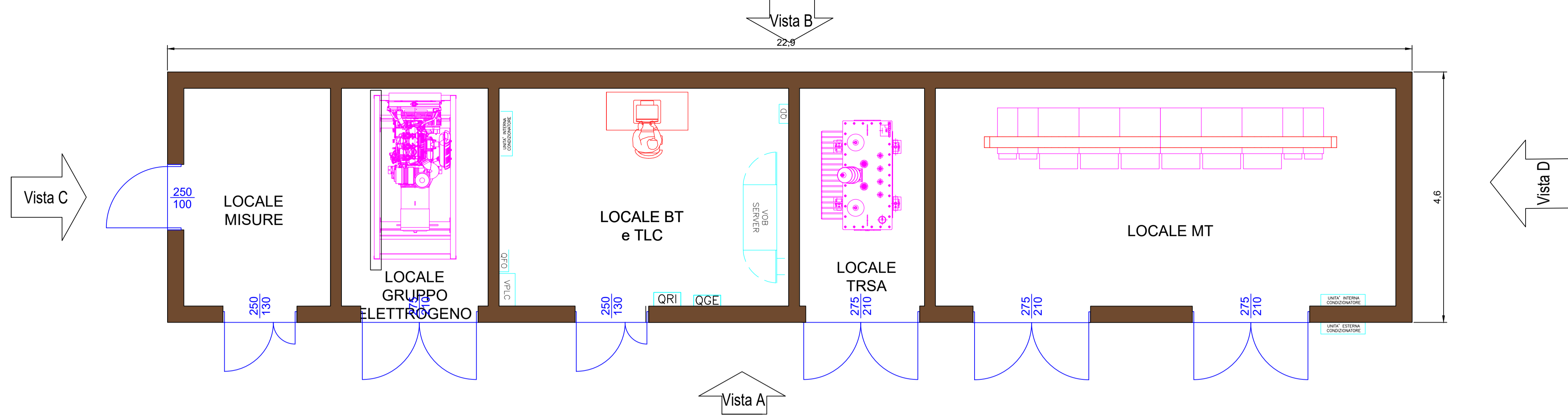

VISTA A - SCALA 1:50

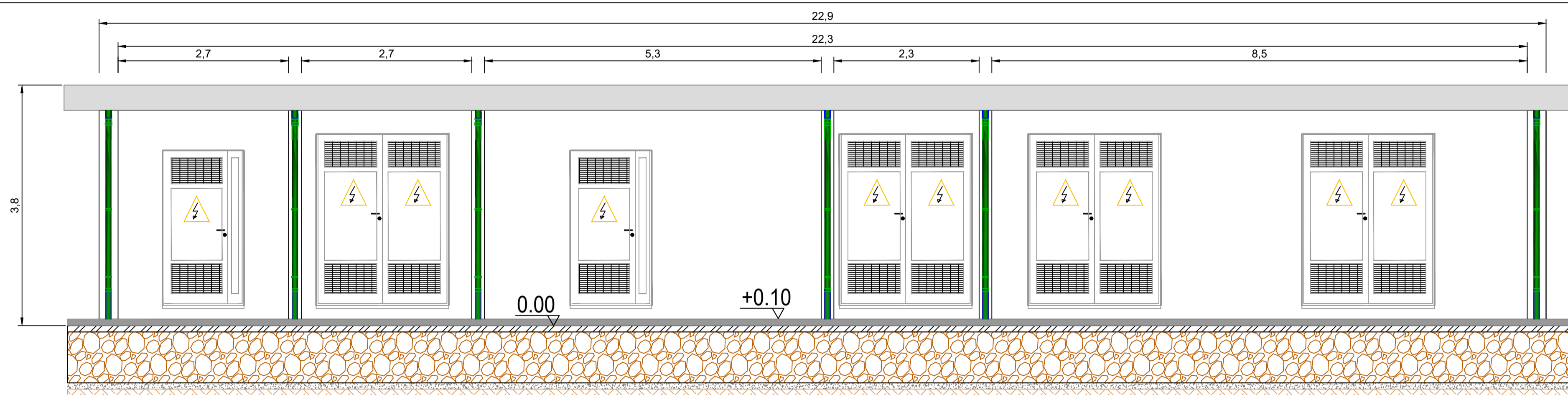

VISTA B - SCALA 1:50

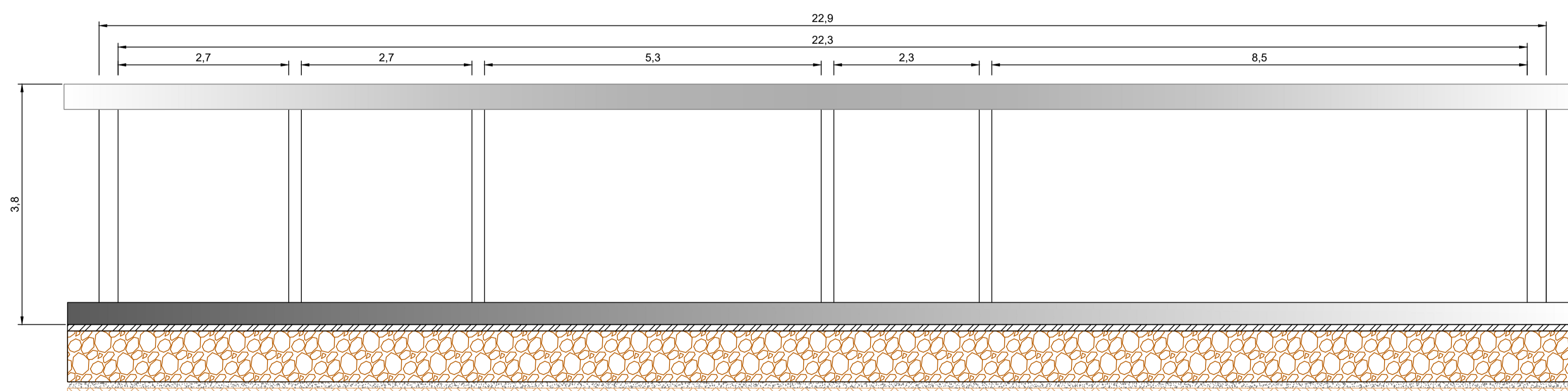

VISTA C - SCALA 1:50

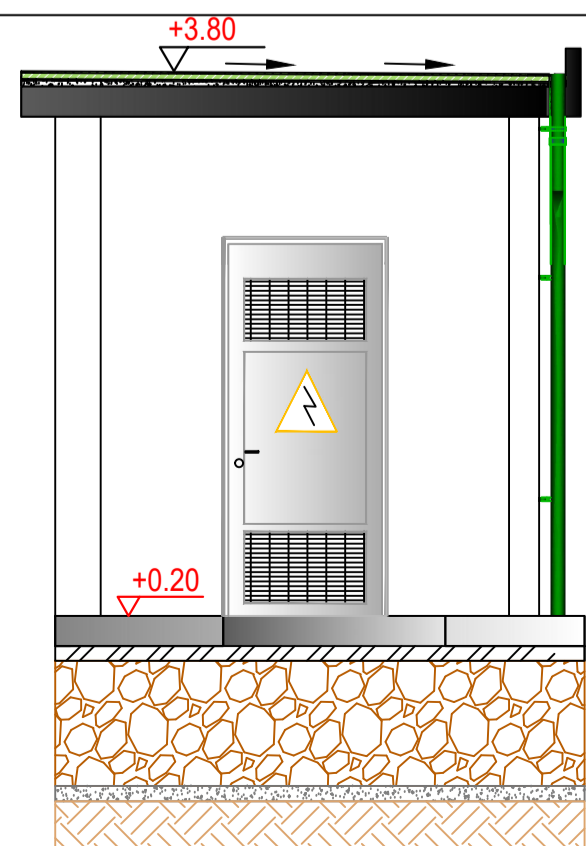

VISTA C - SCALA 1:50

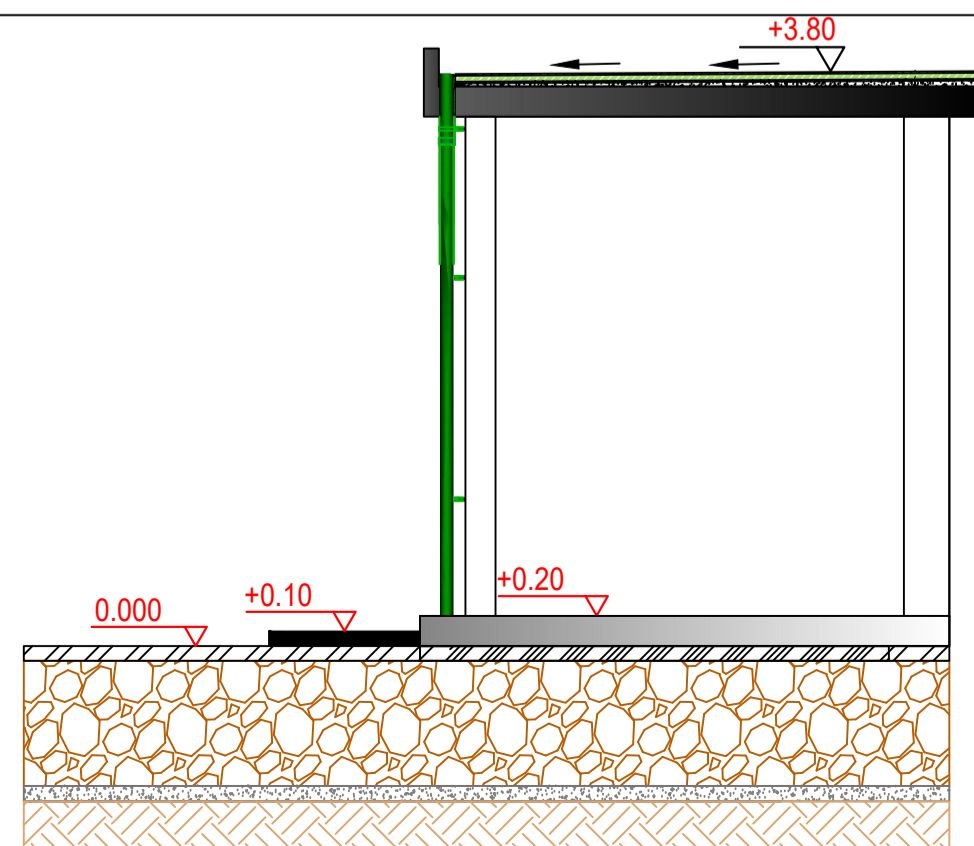

LEGENDA

- Elettrodotto MT 30kV direttamente interrato in scavo a trincea
- Nuova viabilità di accesso alla Sottostazione Utente ed area condivisa
- SSE Altri Produttori facenti parte della condivisione stallo
- Sistema di sbarre Ø 100
- Sistema di sbarre Ø 40
- Impronta fondazione apparecchiature

PLANIMETRIA CHIAVE SOTTOSTAZIONE - SCALA 1:200

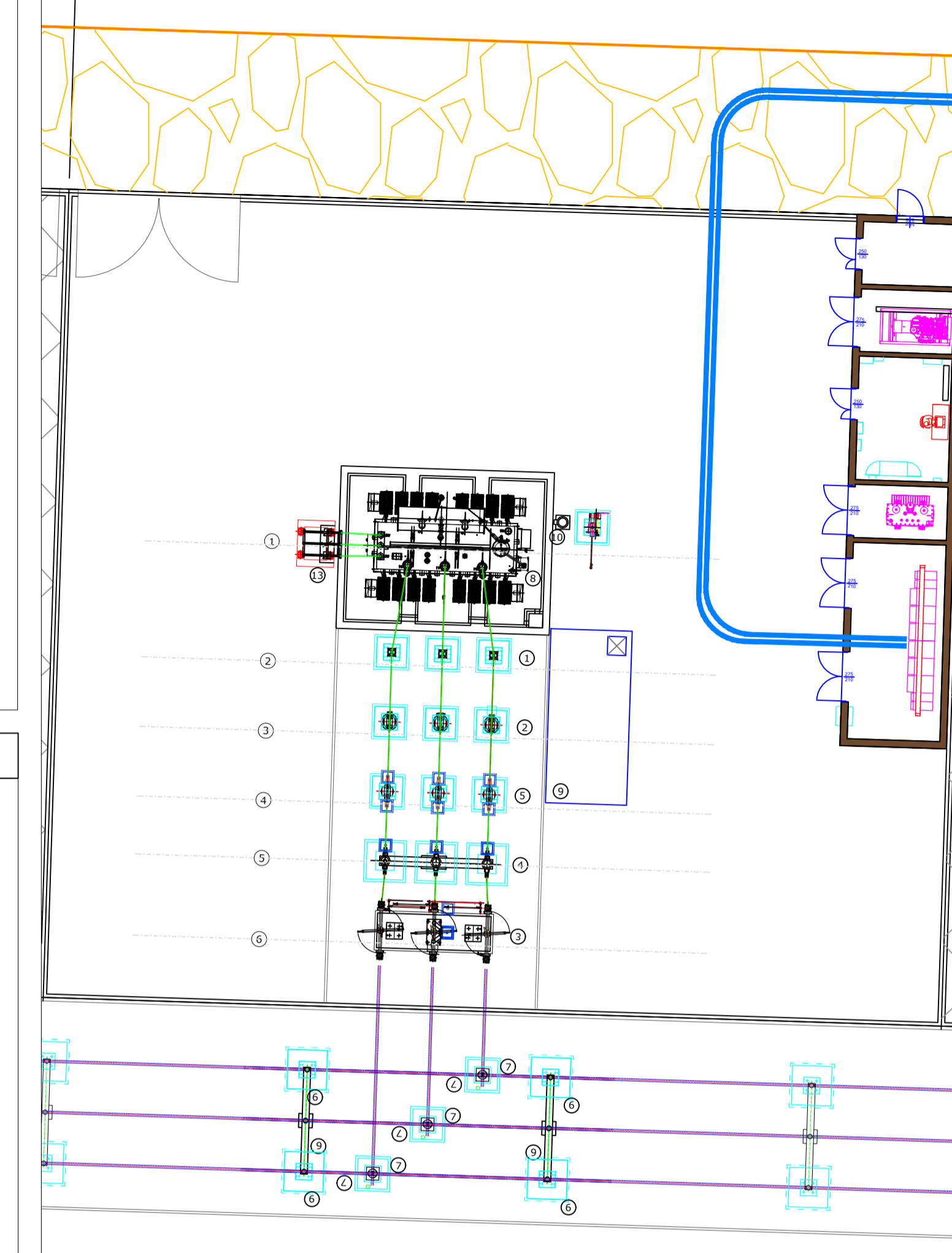

Proprietà	OPDENERGY TAVOLIERE 2 S.R.L. Sede: Rotonda Giuseppe Antonio Tori, n. 9 - 40127 Bologna (BO) Pec: opdenenergy.tavoliere2@legalmail.it P.IVA: 12206060019	
Progettazione Generale e Coordinamento	STUDIO INGEGNERIA ELETTRICA MEZZINA dott. ing. Antonio Mezzina Via T. Sola 128 71016 San Severo (FG) Tel. 0882.228072 Fax 0882.243655 e-mail: info@studiom ezzina.net	Studio Tecnico Agrario Dott. Agr. Marcello Martino Viale Europa, 42 - 71122 Foggia Tel./Fax 0881.632008 Cell. 337.938268 E-Mail: marcello.martino@tiscali.it
Studio Progettistico e Ambientale	VEGA sbs s.r.l. s.p.a. Arch. Antonio Damaio Tel. 0881.756251 Fax 1784412324 E-Mail: at.damaio@gmail.com	Dott. Nazario Di Lella Tel./Fax 0882.991704 Cell. 328.3250902 E-Mail: geol.dilella@gmail.com
Studio Acustico	STUDIO FALCONE Ingegneria Ing. Antonio Falcone Tel. 0884.534378 Fax 0884.534378 E-Mail: antonio.falcone@studiofalcone.eu	STM TECHNICAL Ing. Tommaso Monaco Tel. 0885.429850 Fax 0885.090485 E-Mail: ing.tommaso@studiotomicomonaco.it
Studio Archeologico	Dott. Vincenzo Ficco Tel. 0881.750334 E-Mail: info@archeologicasrl.com	Dott. Forestale Luigi Lupo Corso Roma, 110 71121 Foggia E-Mail: luigilupo@libero.it
Studio Acustico	STUDIO PROGETTAZIONE ACUSTICA Arch. Marianna Denora Via Savona, 3 - 70022 Altamura (BA) Tel./Fax 080.3147468 Cell. 331.6500322 E-Mail: info@studioprogettazioneacustica.it	Studio di Ingegneria Dott.ssa Ing. Antonella Laura Giordano Viale degli Aviatori, 73 - 71121 Foggia (FG) Tel./Fax 0881.070126 Cell. 346.6330966 E-Mail: lauragiordano.ing@gmail.com

Progetto definitivo per la realizzazione dell'impianto agro-fotovoltaico "TAVOLIERE 2" integrato con potenza di picco pari a 37,362MWp e potenza ai fini della connessione pari a 30MW sito nel comune di FOGGIA, alle località "Posta de Piede - Vigna Croce" nonché delle opere connesse e delle infrastrutture indispensabili alla costruzione e all'esercizio dell'impianto nel Comune di Manfredonia (FG).

Foglio:	LE6F5X5_Preventivo ed elaborati per la connessione	Sec.:	N
Nome Elaborato:	LE6F5X5_TAVOLA_08.pdf	Codice Elaborato:	N11
Descrizione Elaborato:	Pianta e prospetti dei locali tecnici della Sottostazione Produttori		
00	Novembre 2021	Emissione progetto definitivo	P.I. Spada Ing. Mezzina OPDE TAVOLIERE 2 s.r.l.
Rev.	Data	Oggetto della revisione	Elaborazione Verifica Approvazione
Formato:	A1	Scala:	VARIE Codice Pratica LE6F5X5 Codice Pratica TERNA 201900197