TERMINI

STATO ANTE OPERAM - VISTA 5

INQUADRAMENTO SU ORTOFOTO ANNO 2020 - TERMINI

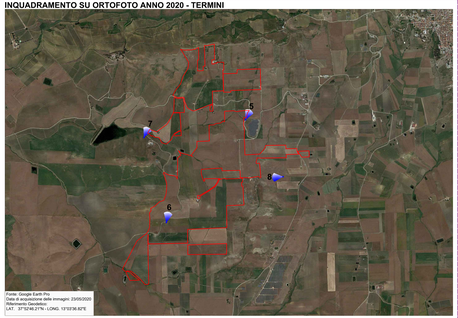

STATO ANTE OPERAM - VISTA 6

STATO ANTE OPERAM - VISTA 7

INQUADRAMENTO SU ORTOFOTO ANNO 2018

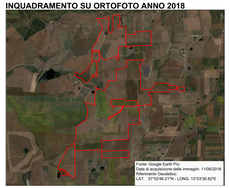

INQUADRAMENTO SU ORTOFOTO ANNO 2016

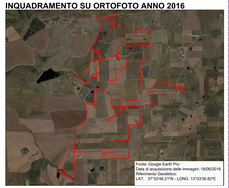

STATO ANTE OPERAM - VISTA 8

INQUADRAMENTO SU ORTOFOTO ANNO 2013

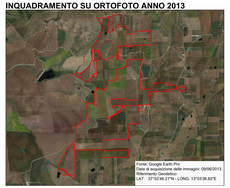

INQUADRAMENTO SU ORTOFOTO ANNO 2006

PIZZILLO

STATO ANTE OPERAM - VISTA 9

INQUADRAMENTO SU ORTOFOTO ANNO 2020 - PIZZILLO

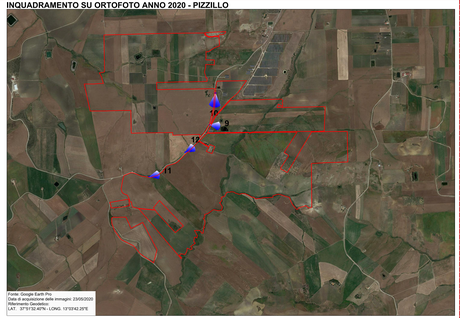

STATO ANTE OPERAM - VISTA 10

STATO ANTE OPERAM - VISTA 11

INQUADRAMENTO SU ORTOFOTO ANNO 2018

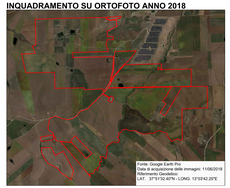

INQUADRAMENTO SU ORTOFOTO ANNO 2016

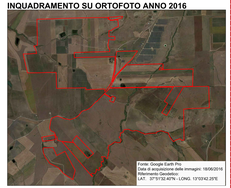

STATO ANTE OPERAM - VISTA 12

INQUADRAMENTO SU ORTOFOTO ANNO 2013

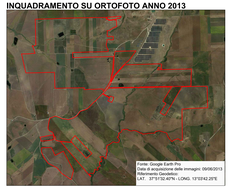

INQUADRAMENTO SU ORTOFOTO ANNO 2006

MANDRANOVA

STATO ANTE OPERAM - VISTA 13

INQUADRAMENTO SU ORTOFOTO ANNO 2020 - MANDRANOVA

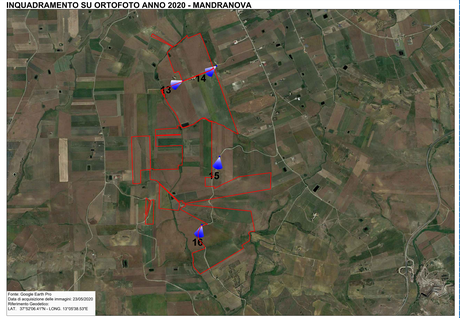

STATO ANTE OPERAM - VISTA 14

STATO ANTE OPERAM - VISTA 15

INQUADRAMENTO SU ORTOFOTO ANNO 2018

INQUADRAMENTO SU ORTOFOTO ANNO 2016

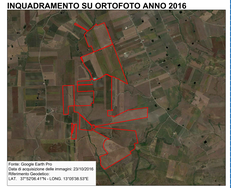

STATO ANTE OPERAM - VISTA 16

INQUADRAMENTO SU ORTOFOTO ANNO 2013

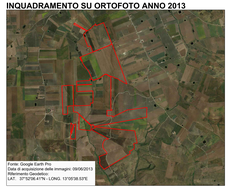

INQUADRAMENTO SU ORTOFOTO ANNO 2006

INQUADRAMENTO SU IGM

SCALA 1:50.000

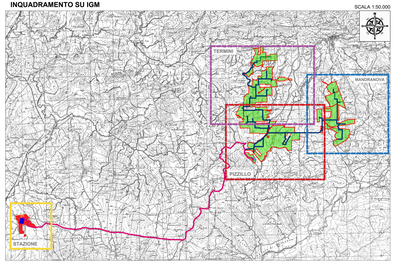

LEGENDA

- Sito d'intervento
- Punto di ripresa fotografica

REGIONE SICILIA
CITTA' METROPOLITANA DI PALERMO
LIBERO CONSORZIO COMUNALE DI TRAPANI

PROGETTO:
Località Impianto
COMUNE DI MONREALE (PA) E COMUNE DI CAMPOREALE (PA)
CONTRADE TERMINI, MANDRANOVA E PIZZILLO
Località Connessione:
COMUNE DI GIBELLINA (TP) CONTRADA CASUZZE

Oggetto:

PROGETTO DEFINITIVO

Realizzazione impianto agro-fotovoltaico denominato "S&P 8" con potenza di picco 317.679,60 kWp e potenza nominale 250.000 kW

CODICE ELABORATO						DATA:
PROGRESSIVO	PROTOCOLLO TECNICO	PROGRESSIVO	REV.			30/07/2023
SPNEPE012_00		5	00			
RIFERIMENTI PROGETTO:		RIF. = MELANIA				
RIFERIMENTI ELABORATO:		RIF. = STATO				

Rev.	Data Rev.	Data Rev.

ELABORATO:
SPNEPE012_00-S&P_8-IMPIANTO-IT-SML-Inquadramento_su_ortofoto_e_viste_stato_ante

LIV.: EPD012

SCALA: VARIE

PROGETTISTI:
Ing. Sapienza Angelo
ORDINE DEGLI INGEGNERI PROV. TRAPANI N. 1138

Ing. Sapienza Giovanni
ORDINE DEGLI INGEGNERI PROV. TRAPANI N. 1137

SPAZIO RISERVATO PER LE APPROVAZIONI

SOCIETA':
S&P 8 S.R.L.
SICILIA E PROGRESSO
sede legale: Corso del Mille 53, 90047 Partinico (PA)
P.I. 06748780826 - REA PA-1500000 - Capitale sociale € 10.000,00
email: info@spsolar8srl.com
pec: srl@pec.spsolar8srl.com

SP8 SICILIA E PROGRESSO

Il presente documento non può essere riprodotto o trasmesso a terzi senza autorizzazione della S&P 8 S.R.L.