S&P 8 - TERMINI

SCALA 1:5.000

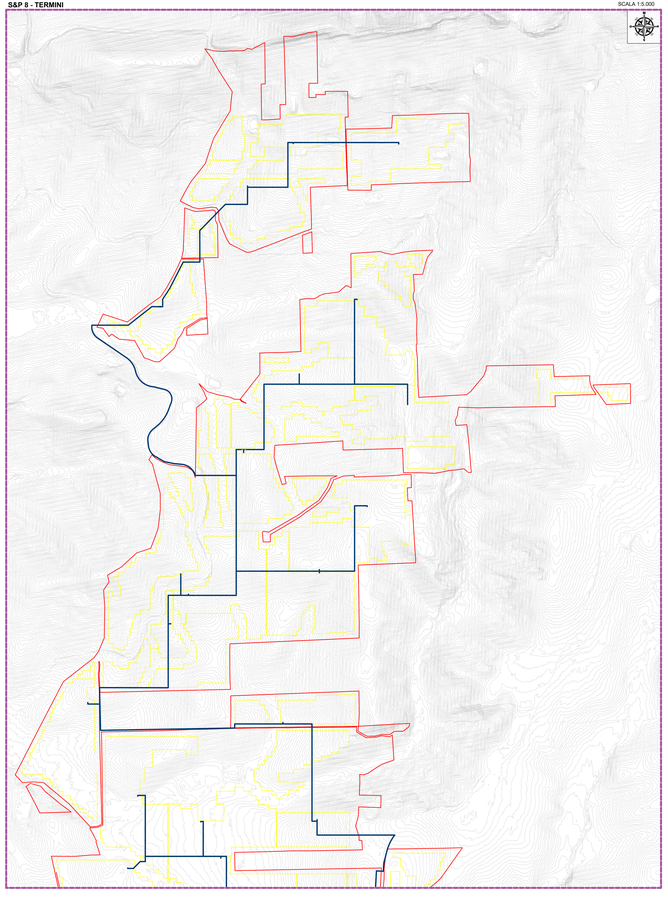

S&P 8 - MANDRANOVA

SCALA 1:5.000

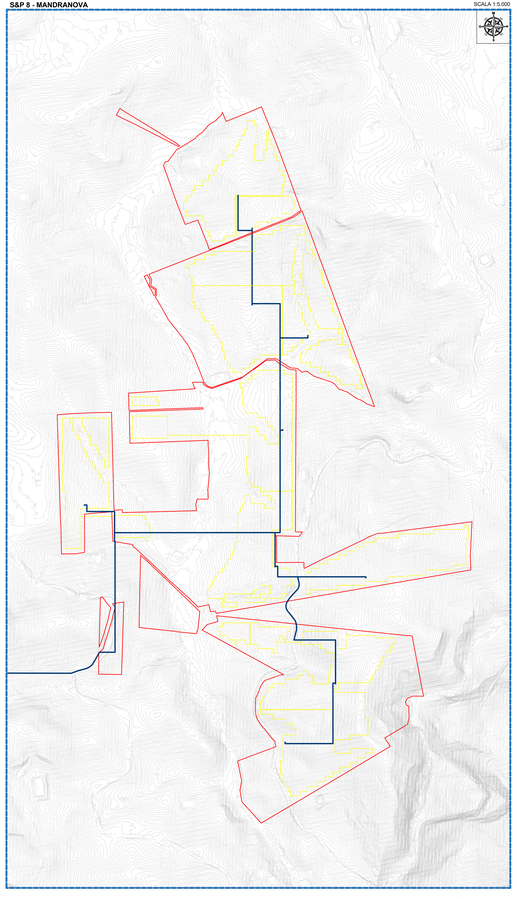

S&P 8 - PIZZILLO

SCALA 1:5.000

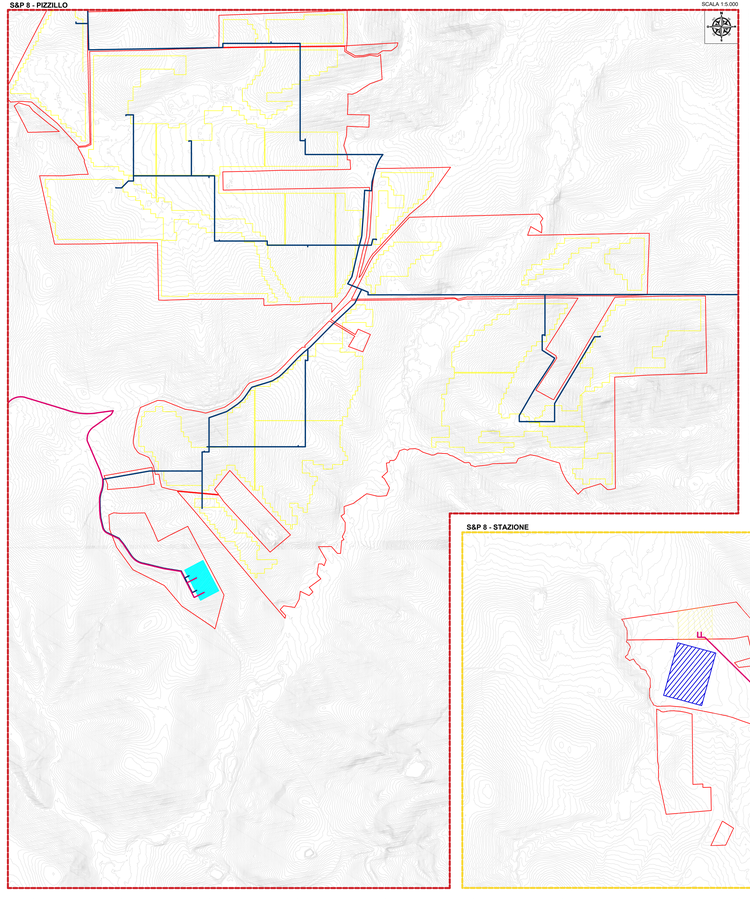

IMPIANTO FOTOVOLTAICO "S&P 8" SU IGM

SCALA 1:50.000

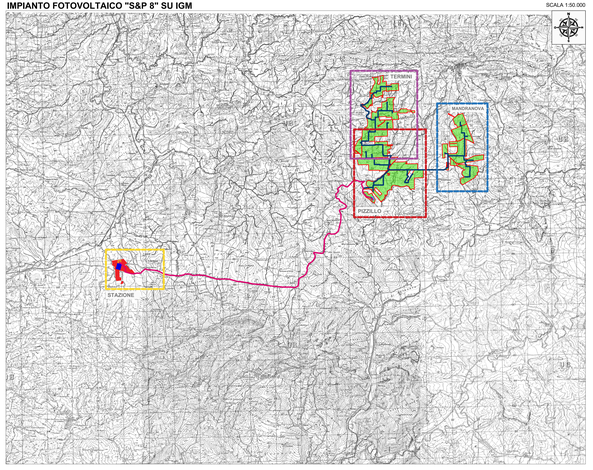

LEGENDA

- Sito d'intervento
- Tracciato dorsale MT
- Tracciato dorsale AT
- Sottocampi
- Area interessata dall'impianto
- Area stazione RETE-UTENTE
- Stazione Utente S&P 8
- Stazione di trasformazione-smistamento S&P 8
- Stazione di rete

S&P 8 - STAZIONE

SCALA 1:5.000

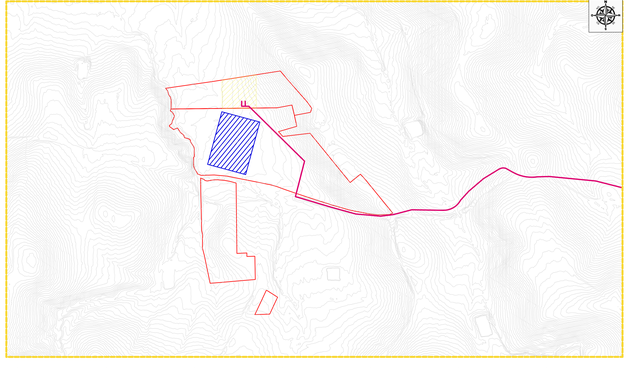

REGIONE SICILIA
CITTA' METROPOLITANA DI PALERMO
LIBERO CONSORZIO COMUNALE DI TRAPANI

PROGETTO:
Località Impianto
COMUNE DI MONREALE (PA) E COMUNE DI CAMPOREALE (PA)
CONTRADE TERMINI, MANDRANOVA E PIZZILLO
Località Connessione
COMUNE DI GIBELLINA (TP) CONTRADA CASUZZE

Oggetto:

PROGETTO DEFINITIVO

Realizzazione impianto agro-fotovoltaico denominato "S&P 8" con potenza di picco 317.679,60 kWp e potenza nominale 250.000 kW

CODICE ELABORATO				DATA:
PROGRESSIVO	PROGETTO/CONTRAENTE	PROGRESSIVO	REV	30/07/2021
NR	EPD	014	00	

DIS = ELABORATO DA PROFESSIONISTA ESTERNO
MPI = SCRIVE DIRETTAMENTE LA DITTA
RIS = RELAZIONE
DIS = DISEGNO

Rev	Data Rev	Descr. Rev

ELABORATO:
SPSEPD014_00-SeP_8-IMPIANTO-IT-RPA-
Rilievo Piano Altimetrico

TAV:
EPD014

SCALA:

PROGETTISTA:
Ing. Sapienza Angelo

SPAZIO RISERVATO PER LE APPROVAZIONI

Dott. Ing. Angelo Sapienza Ordine degli Ingegneri della Provincia di Trapani n. 1

SOCIETA':
S&P 8 S.R.L.
SICILIA E PROGRESSO
sede legale: Corso dei Mille 512, 91047 Partinico (PA)
C.F. 00000000000 - p.iva 00000000000 - REA 000000000000
pec: sp8@pec.sp8.it - info@sp8.it
pec: info@pec@sp8.it

SICILIA E PROGRESSO

DIRITTI RISERVATI - PROPRIETÀ ESCLUSIVA DELLA SOCIETÀ S&P 8 S.R.L. - VIETATA LA RIPRODUZIONE ANCHE PARZIALE