LAYOUT IMPIANTO S&P 8 - CAMPOREALE E MONREALE (PA) - MANDRANOVA

SCALA 1:4.000

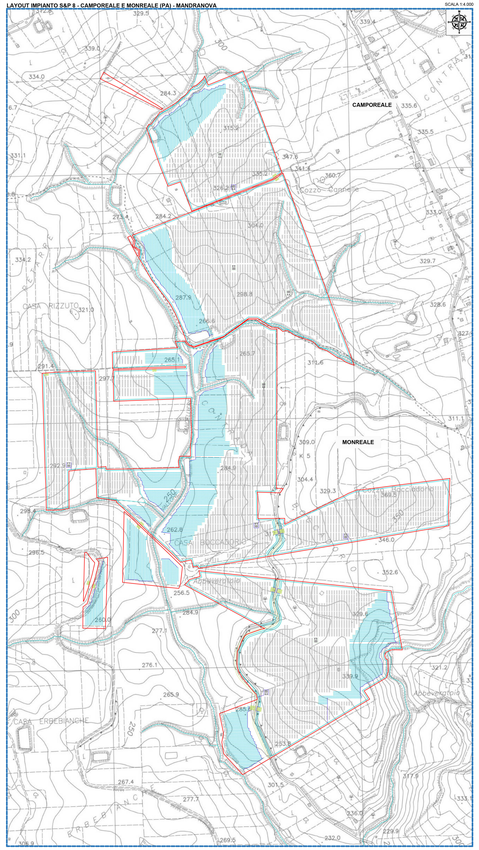

LAYOUT IMPIANTO S&P 8 - CAMPOREALE E MONREALE (PA) - TERMINI

SCALA 1:4.000

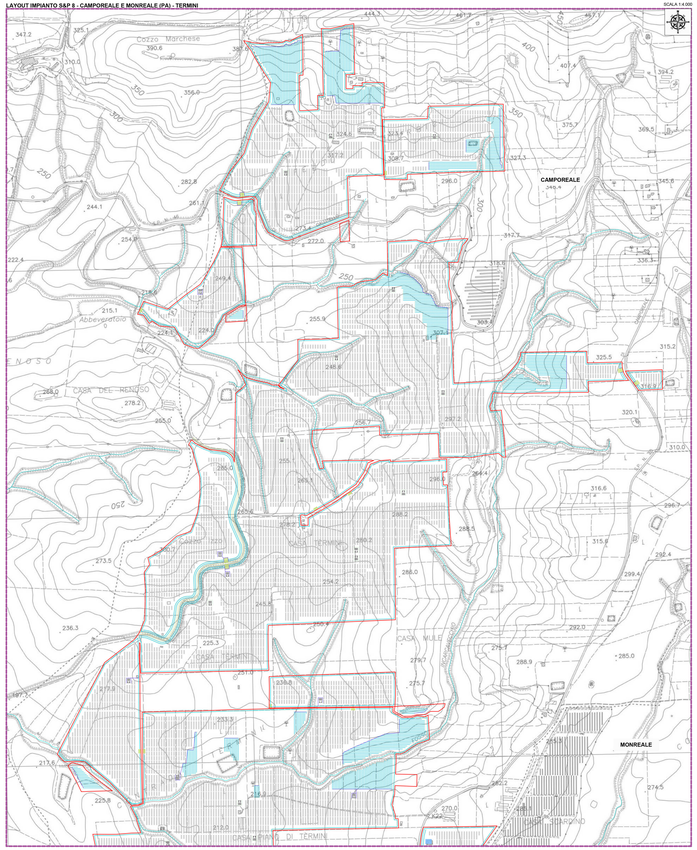

LAYOUT IMPIANTO S&P 8 - CAMPOREALE E MONREALE (PA) - PIZZILLO E STAZIONE DI TRASFORMAZIONE - SMISTAMENTO

SCALA 1:4.000

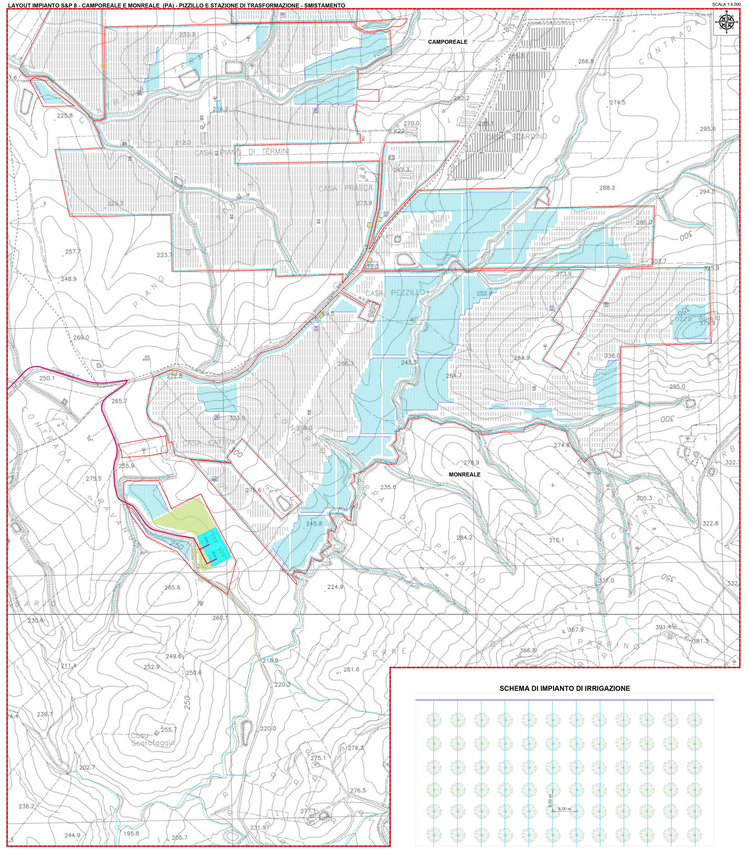

IMPIANTO FOTOVOLTAICO "S&P8" SU IGM

SCALA 1:25.000

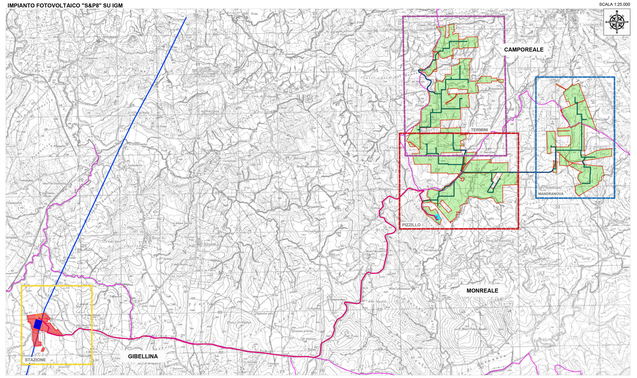

LAYOUT S&P 8 - STAZIONE AT UTENTE - RETE - GIBELLINA (TP)

SCALA 1:4.000

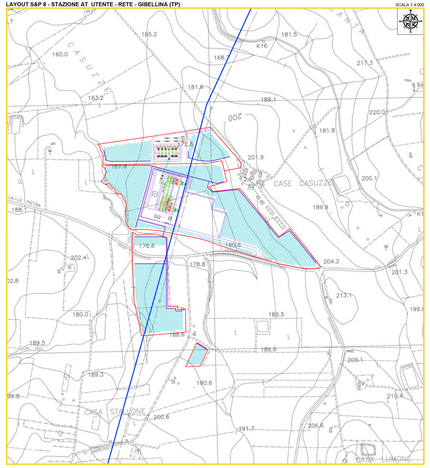

SCHEMA DI IMPIANTO DI IRRIGAZIONE

LEGENDA

- Sito d'intervento
- Tubazione ala gocciolante
- Tubazione di distribuzione

REGIONE SICILIA
CITTA' METROPOLITANA DI PALERMO
LIBERO CONSORZIO COMUNALE DI TRAPANI

PROGETTO: Località Impianto
COMUNE DEMONREALE (PA) E COMUNE DI CAMPOREALE (PA)
CONTRADE TERMINI, MANDRANOVA E PIZZILLO
Località Connessione
COMUNE DI GIBELLINA (TP) CONTRADA CASUZZE

Oggetto:

PROGETTO DEFINITIVO

Realizzazione impianto agro-fotovoltaico denominato "S&P 8" con potenza di picco 317.679,60 kWp e potenza nominale 200.000 kW

CODICE ELABORATO				DATA
TIPOLOGIA	PROGRESSIVO	PROGRAMMA	REVISIONE	30/07/2021
EPD	019	GE	00	

REDATTO	DATA	VERIFICATO	DATA	REVISIONE	DATA
ing. Antonio Angelo Sciortino		ing. Giuseppe Cottone			

ELABORATO: SPRED019_00-Sel7_8-IMPIANTO-IT-II-Planimetria_Impianto_Irrigazione

Rev.	Data Rev.	Descr. Rev.

CAD: EPD019 | SCALA: VARIE

PROGETTISTI:

Ing. Sciortino Angelo
Ordine degli Ingegneri della Provincia di Trapani
Sez. A n. 724

Ing. Cottone Giuseppe
Ordine degli Ingegneri della Provincia di Trapani
Sez. A n. 1098

SPAZIO RISERVATO PER LE APPROVAZIONI

SOCIETÀ:
S&P 8 S.R.L.
Sede legale: Via Roma n. 108
sede legale: Piazza San Allo, 10 - 20121 - Milano (MI)
c.f. 11311770969 - p.iva 11311770969 - REA MI-2570000
email: info@sep8srl@legalmail.net
pec: info@sep8srl@pec.it

SP8 SOLE E PROGRESSO

Il presente documento non può essere riprodotto o trasmesso a terzi senza autorizzazione