Impianto drenante Stazione: Impianto di prima pioggia e disoleatore
Scala 1:200

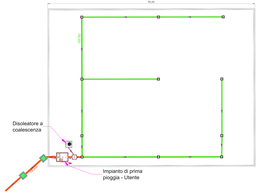

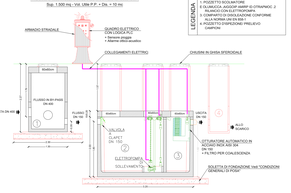

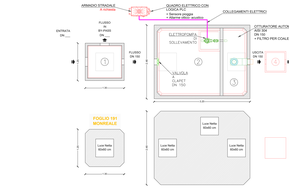

Particolari costruttivi Sistema Smaltimento acque Prima Pioggia
Scala 1:25

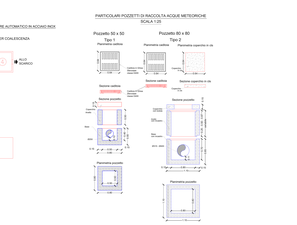

SCAVO LINEA MT

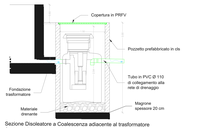

Sezione Disoleatore a Coalescenza adiacente al trasformatore
Scala 1:25

LEGENDA

- Rilo d'intervento
- Tracciato cavidotto MT
- Tracciato cavidotto AT
- Area temporanea per 1 rifornimento e stazionamento mezzi
- Cadilone
- Tubazione in PVC Dn# (0110)
- Tubazione in HDPE CR3 Dn# (0315)
- Tubazione in HDPE CR3 Dn# (0400)
- Vera fotoelone
- Canaletta di scolo acque
- Pozzetto in cls

STRALCIO CATASTALE FOGLI 21-22 CAMPOREALE E FOGLI 161-189 MONREALE (PA) - S&P 8 - MANDRANOVA

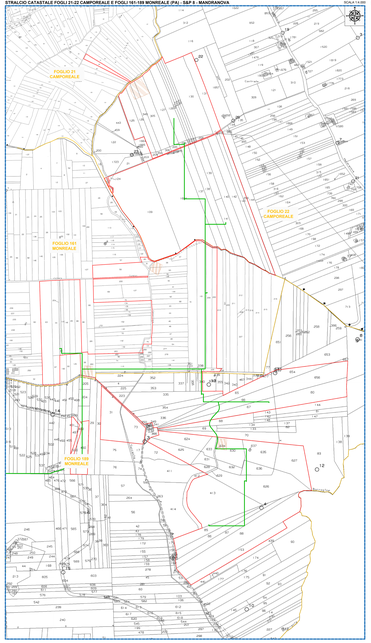

STRALCIO CATASTALE FOGLI 8 - 19 - 20 - 24 - 25 CAMPOREALE E FOGLIO 159 MONREALE (PA) - S&P 5 - TERMINI

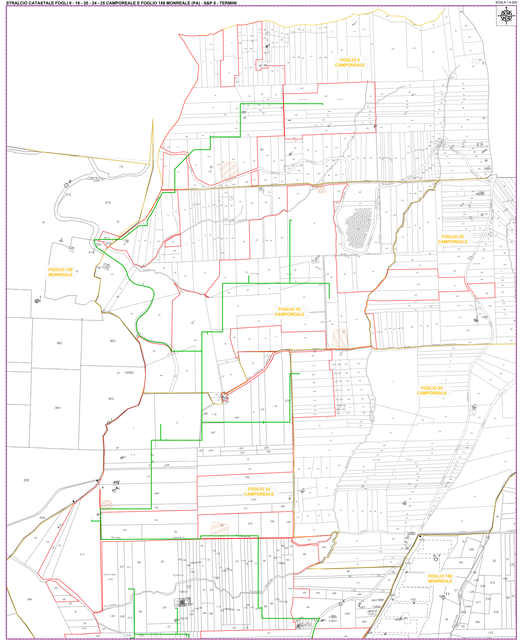

STRALCIO CATASTALE FOGLIO 24 CAMPOREALE E FOGLI 160-188 MONREALE (PA) - S&P 5 - POZZILLO E STAZIONE DI TRASFORMAZIONE - SMISTAMENTO

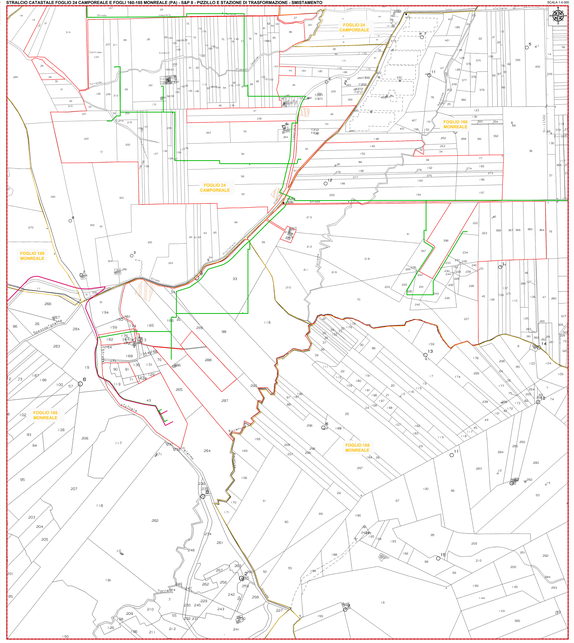

IMPIANTO FOTOVOLTAICO "S&P8" SU IGM

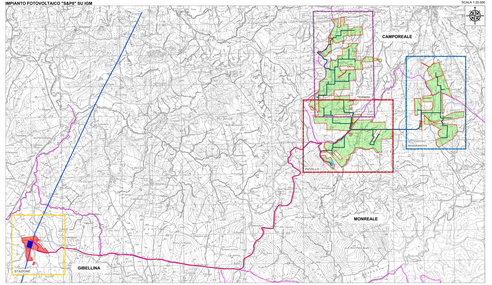

LAYOUT S&P 8 - STAZIONE AT UTENTE - RETE - FOGLI 5 E 7 GIBELLINA (TP)

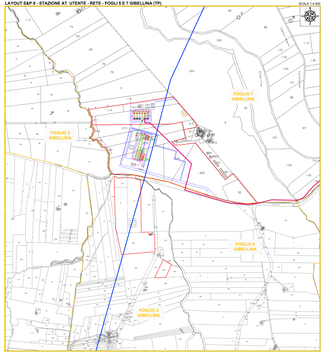

REGIONE SICILIA
CITTA' METROPOLITANA DI PALERMO
LIBERO CONSORZIO COMUNALE DI TRAPANI

Località Impianto
COMUNE DI MONREALE (PA) E COMUNE DI CAMPOREALE (PA)
CONTRADE TERMINI, MANDRANOVA E POZZILLO

Committente
COMUNE DI GIBELLINA (TP)-CONTRADA C.GALLOS

Oggetto
PROGETTO DEFINITIVO

Realizzazione impianto agro-fotovoltaico denominato "S&P 8" (sup. potenza di picco 517,070 kWp) e potenza nominale 250,000 kW

| | | |