

PIANTA
SCALA 1:50

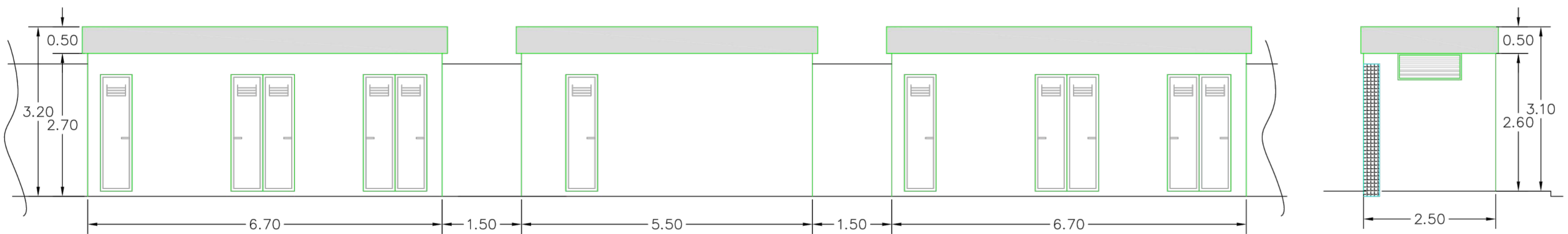

PROSPETTO A
SCALA 1:50

PROSPETTO B
SCALA 1:50

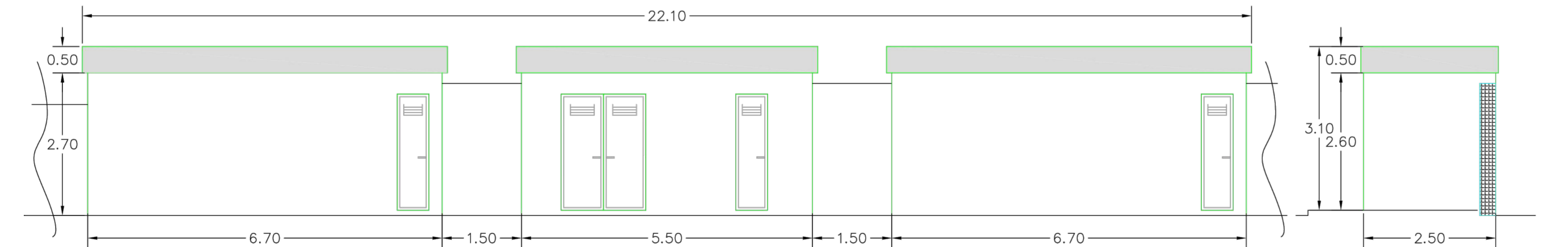

PROSPETTO C
SCALA 1:50

PROSPETTO D
SCALA 1:50

REGIONE SICILIA
CITTA' METROPOLITANA DI PALERMO
LIBERO CONSORZIO COMUNALE DI TRAPANI

PROGETTO: Località Impianto
COMUNE DI MONREALE (PA) E COMUNE DI CAMPOREALE (PA)
CONTRADE TERMINI, MANDRANOVA E PIZZILLO
Località Connessione
COMUNE DI GIBELLINA (TP) CONTRADA CASUZZE

Oggetto: **PROGETTO DEFINITIVO**
Realizzazione impianto agro-fotovoltaico denominato "S&P 8" con
potenza di picco 317.679,60 kWp e potenza nominale 250.000 kW

CODICE ELABORATO:				DATA:
PROFONTE	IPPOLOGIA DOCUMENTO	PROGRESSIVO	REV	30/07/2021
SP8	EPD	009S	00	
EPD - ELABORATO DEL PROGETTO DIGITALE:		REL - RELAZIONE:		
ADD - ALTRA DOCUMENTAZIONE:		IST - ISTANZA		Rev.

CODICE ELABORATO: SP8EPD009S_00-SeP 8-STAZIONE-IT-MT-TLCPunto_ di_consegna_MT_TLC_pianta_prospetti-stazione-utente	SCALA: 1:100
--	------------------------

TAV: EPD009S	SPAZIO RISERVATO PER LE APPROVAZIONI
------------------------	--------------------------------------

PROGETTISTI: Ing. Sapienza Angelo Ing. Rizzuto Vincenzo 	SOCIETA': S&P 8 S.R.L. SICILIA E PROGRESSO sede legale: Corso dei Mille 312, 90047 Partinico (PA) C.F.: 06913770829 - tel.: 0919865917 - fax: 0918902855 email: sviluppope8@gmail.com pec: sviluppope8@pec.it
---	--