

STRUMENTI URBANISTICI COMUNALI

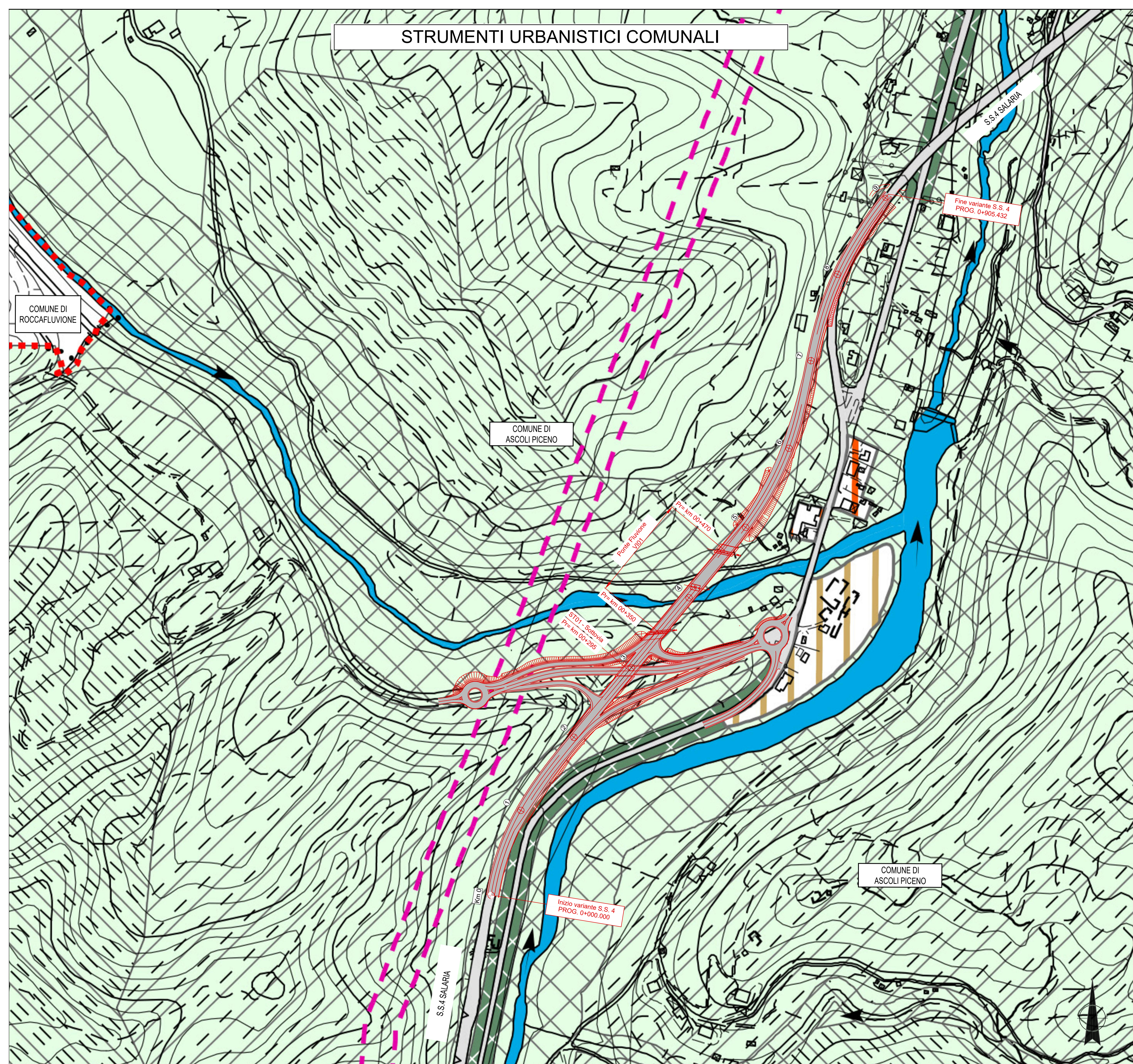

LEGENDA (PRG in Adeguamento al PPAR - approvazione D.C.C. n. 2/26/01/2016)

- Tracciato di progetto**
- TS - TESSUTO STORICO E DI INTERESSE STORICO-CULTURALE (Art. 43 N.T.A.)
 - Centri e nuclei storici di frazione (Art. 44 N.T.A.)
 - Beni culturali di interesse storico-artistico (Art. 45 N.T.A.)
 - Edifici ed aree di interesse documentale (Art. 46 N.T.A.)
 - TPR - TESSUTO PREVALENTEMENTE RESIDENZIALE (Art. 43 N.T.A.)
 - Di conservazione edilizia (Art. 47 N.T.A.)
 - Ad alta densità edilizia (Art. 48 N.T.A.)
 - A media densità edilizia (Art. 49 N.T.A.)
 - A bassa densità edilizia (Art. 50 N.T.A.)
 - VERDE PRIVATO (Art. 51 N.T.A.)
 - ORTI (Art. 52 N.T.A.)
 - PARCHEGGIO PRIVATO
 - ZRV - ZONE DI RECUPERO E VALORIZZAZIONE (Art. 53 N.T.A.)
 - Zone di recupero di aree abbandonate o compromesse (Art. 54 N.T.A.)
 - Zone di recupero di edifici incongrui (Art. 55 N.T.A.)
 - ZIT - ZONE IN TRASFORMAZIONE (Art. 60 N.T.A.)
 - Aree progetto (Art. 61 N.T.A.)
 - Aree a prevalente destinazione residenziale e servizi (Art. 62 N.T.A.)
 - Piani di recupero (Art. 63 N.T.A.)
 - Altri strumenti attuativi (Art. 64 N.T.A.)
 - ZAP - ZONE PER ATTIVITA' PRODUTTIVA (Art. 65 N.T.A.)
 - Zone per attività industriali
 - Zone per attività artigianali
 - Zone per attività commerciali direzionali
 - Zone per attività turistico-ricettive
 - TEU - TERRITORIO EXTRAURBANO (Art. 56 N.T.A.)
 - Aree agricole e relative costruzioni (Art. 57 N.T.A.)
 - Aree agricole + livello tutela 1 (Art. 58 N.T.A.)
 - Aree agricole + livello tutela 2 (Art. 58 N.T.A.)
 - Aree agricole + livello tutela 3 (Art. 58 N.T.A.)
 - Aree agricole + livello tutela 4 (Art. 58 N.T.A.)
 - Verde privato o di rispetto (Art. 59 N.T.A.)
 - Verde privato + livello tutela 3 (Art. 59 N.T.A.)
 - Verde privato + livello tutela 4 (Art. 59 N.T.A.)
 - Aree ad elevato valore ambientale (Art. 59 N.T.A.)
 - Verde privato sportivo attrezzato (Art. 61 bis N.T.A.)
 - ZST - ZONE DESTINATE A STANDARD (ART. 3 DM 1444/88) (Art. 24 N.T.A.)
 - Istruzione (Art. 25 N.T.A.)
 - Interesse comune (Art. 26 N.T.A.)
 - Verde attrezzato a parchi, giochi e sport (Art. 27 N.T.A.)
 - Parcheggi (Art. 28 N.T.A.)
 - ZIG - ZONE DESTINATE A SERVIZI ED IMPIANTI DI INTERESSE GENERALE (Art. 24 N.T.A.)
 - Parchi urbani e territoriali (Art. 31-33 N.T.A.)
 - Istruzione superiore (Art. 29 N.T.A.)
 - Aree cimiteriali (Art. 37 N.T.A.)
 - Aree per reti ed attrezzature tecnologiche (Art. 35 N.T.A.)
 - Altri servizi ed attrezzature (Art. 36 N.T.A.)
 - Attrezzature sanitarie e ospedaliere (Art. 30 N.T.A.)
 - MOB - ZONE PER LA MOBILITA'
 - Viabilità esistente e relative pertinenze (Art. 38 N.T.A.)
 - Viabilità di progetto e relative pertinenze (Art. 38 N.T.A.)
 - Ferrovia e relative pertinenze (Art. 39 N.T.A.)
 - Corso d'acqua

anas
GRUPPO FS ITALIANE

Direzione Progettazione e Realizzazione Lavori

S.S.4 SALARIA

INTERVENTI DI ADEGUAMENTO DEL TRATTO DELLA S.S.4 SALARIA IN LOCALITA' MOZZANO

PROGETTO DEFINITIVO AN-259

PROGETTAZIONE:	BONIFICA - SOIL - FRANCHETTI
IL RESPONSABILE DELL'INTEGRAZIONE DELLE PRESTAZIONI SPECIALISTICHE:	IL GRUPPO DI PROGETTAZIONE:
Ing. Franco Parisio Bocchetto - Ordine Ing. Roma n. 9664 - Sez. A	(Mandatario)
Ing. Luigi Alberti - Ordine Ing. Milano n. 14725 - Sez. A	bonifica spa
Ing. Paolo Franchetti - Ordine Ing. Vicenza n. 2013 - Sez. A	(Mandatario)
IL GEOLOGO:	SOIL Geotechnical Geology Structures Offices
Dott. Geol. Anna Maria Bruna - Ordine Geol. Lazio n. 1531	(Mandatario)
IL COORDINATORE PER LA SICUREZZA IN FASE DI PROGETTAZIONE:	FRANCHETTI
Arch. Nadia Cannella - Ordine Arch. Salerno n. 1352 - Sez. A	(Mandatario)
IL RESPONSABILE DI PROGETTO	PIANIFICATORE TERRITORIALE Marco Colazza
IL R.U.P.	Dott. Ing. Vincenzo Catone
PROTOCOLLO	DATA

ELABORATI GENERALI

Inquadramento dell'opera
Planimetria degli Strumenti Urbanistici Comunali

CODICE PROGETTO	NOME FILE	REVISIONE	SCALA:
DPAN259	T00EG00GNC10A	A	1:2000
LIV. PROG.	CODICE ELAB.		
D 21	T00EG00GNC101		
A	EMISSIONE	MARZO 2022	V.Nascimben
REV.	DESCRIZIONE	DATA	REDDATO
			VERIFICATO
			APPROVATO