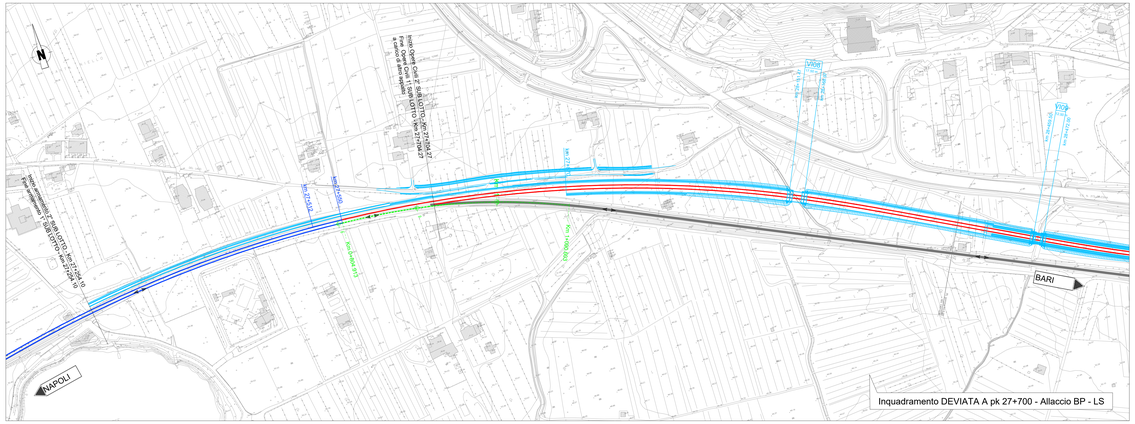

Inquadramento DEVIATA A pk 27+700 - Allaccio BP - LS

Inquadramento DEVIATA F pk 32+400 - Allaccio BP - BD

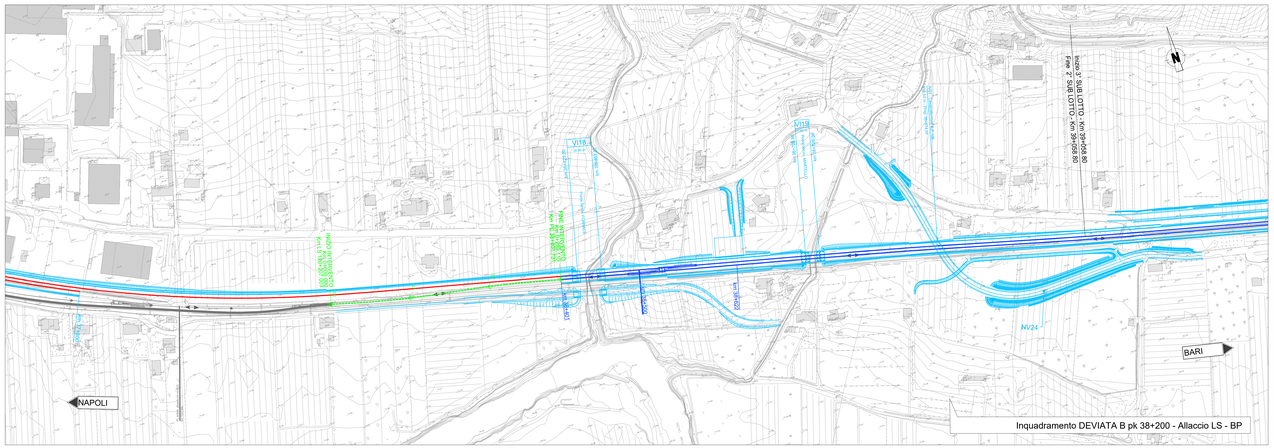

Inquadramento DEVIATA B pk 38+200 - Allaccio LS - BP

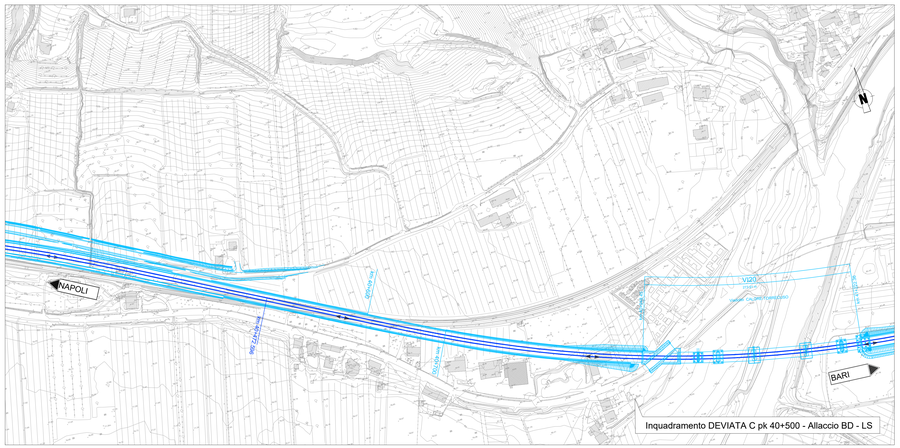

Inquadramento DEVIATA C pk 40+500 - Allaccio BD - LS

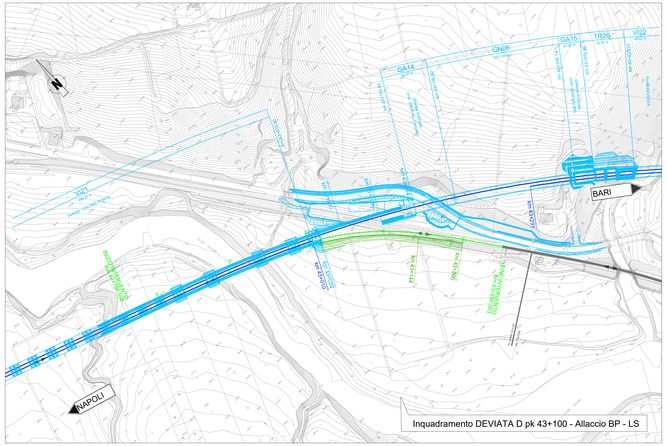

Inquadramento DEVIATA D pk 43+100 - Allaccio BP - LS

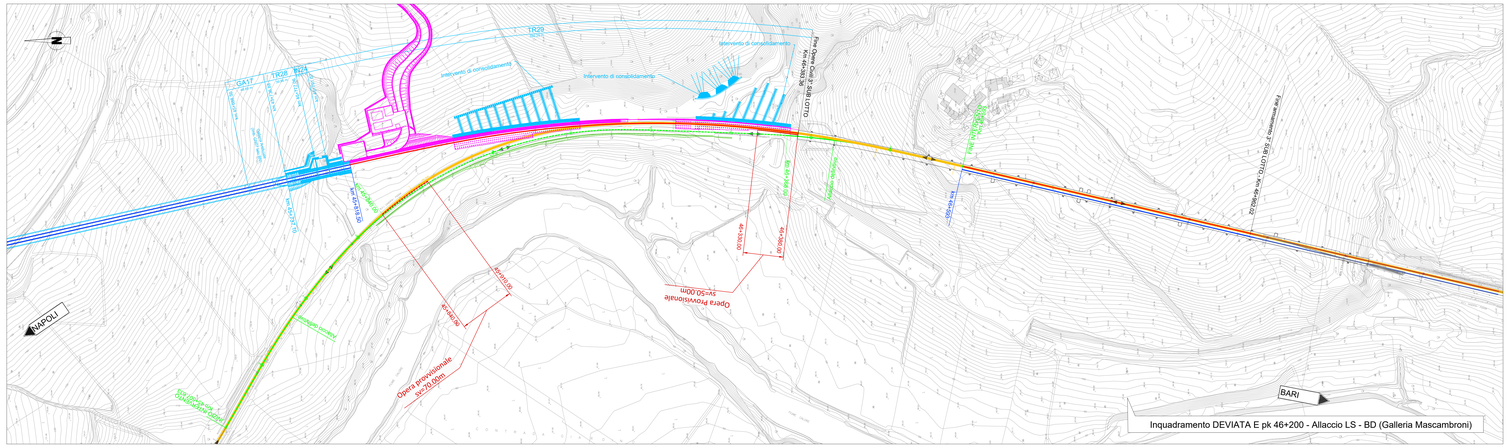

Inquadramento DEVIATA E pk 46+200 - Allaccio LS - BD (Galleria Mascambroni)

QUADRO D'UNIONE - LEGENDA

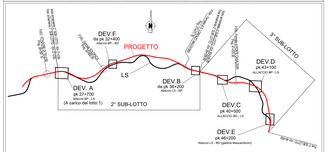

NOTE

OPERE CIVILI

- COMPLETAMENTO OPERE CIVILI LATO BD E REALIZZAZIONE SOLETTONE DI PRIMA FASE DA PK 45+818 A PK 46+383

ARMAMENTO

- POSA BD DA PK 27+550 A PK 38+401
- POSA BP DA PK 27+704 A PK 37+800
- POSA BD DA PK 45+818 A PK 46+371
- POSA BD DA PK 46+593 A 46+962 (FINE ARMAMENTO SUBLOTTO 3)
- COMPLETAMENTO E ALLACCIO DEVIATA E
- POSA BINARIO DEVIATA F

ESERCIZIO

- TRANSITO SULLA LS A BINARIO UNICO SULL'INTERA TRATTA TELESE - S. LORENZO (I).
- TRANSITO SU DEVIATA B E NUOVO BP DA S. LORENZO E SU DEVIATA D FINO A PK 43+250
- TRANSITO SU LS A BINARIO UNICO DA DEVIATA D A DEVIATA E
- TRANSITO SU BD NELLA GALLERIA MASCAMBRONI FINO A VITULANO.

Legenda progetto

Binario esistente	
Binario di progetto realizzato in fase corrente	
Binario di progetto realizzato in fasi precedenti	
Opere in demolizione	
Binario provvisorio realizzato in fase corrente	
Binario provvisorio realizzato in fase precedente	
Opere esistenti	
Opere civili di progetto realizzate in fase corrente	
Opere civili di progetto realizzate in fasi precedenti	
Opere provvisionali	

COMMITTENTE:

RFI RETE FERROVIARIA ITALIANA
GRUPPO FERROVIE DELLO STATO ITALIANE

Firmato digitalmente da: SANDRO LUCA
Data: 28/05/2022 19:58:03

DIREZIONE LAVORI:

ITALFERR
GRUPPO FERROVIE DELLO STATO ITALIANE

APPALTATORE:

TELESE S.c.a r.l.
Consorzio Telese Società Consortile a Responsabilità Limitata

Ghella | ITINERA | SALCEF GROUP | SALCEF CONSTRUCTION | COGET IMPIANTI

PROGETTAZIONE:

MANDATARIA: SYSTRA

MANDANTI: SWS | SOTECNI

IL DIRETTORE DELLA PROGETTAZIONE:
Ing. L. Di Giuseppe
Responsabile di ingegneria fra le varie prestazioni specialistiche

PROGETTO ESECUTIVO

ITINERARIO NAPOLI-BARI
RADDOPPIO TRATTA CANCELLO - BENEVENTO
II LOTTO FUNZIONALE FRASSO TELESINO – VITULANO
2° E 3° SUBLOTTO TELESE – SAN LORENZO – VITULANO

DISEGNO

ARMAMENTO

FASI

Planimetria - Fase 8 (3.2b e 3.3.1)

APPALTATORE
IL DIRETTORE TECNICO
M. TERRONI

SCALA: 1:2000

COMMESSA	LOTTO	FASE	ENTE	TIPO DOC.	OPERA/DISCIPLINA	PROGR.	REV.
IF2R	02	E	ZZ	P6	SF0004	008	C

Rev.	Descrizione	Redatto	Data	Verificato	Data	Approvato	Data	Autorizzato Data
A	EMISSIONE	L. Canale	19/03/2021	G. Grimaldi	19/03/2021	A. Rocco	19/03/2021	IL PROGETTISTA L. Di Giuseppe
B	Revisione a seguito proposta ITF	L. Canale	23/08/2021	G. Adriani	24/08/2021	A. Rocco	24/08/2021	
C	Revisione a seguito di RDV	L. Canale	29/10/2021	G. Adriani	30/10/2021	A. Rocco	30/10/2021	

File: IF2R.0.2.E.ZZ.P6.SF.00.0.4.008.C.dwg

n. Elab.: