

AT3L2

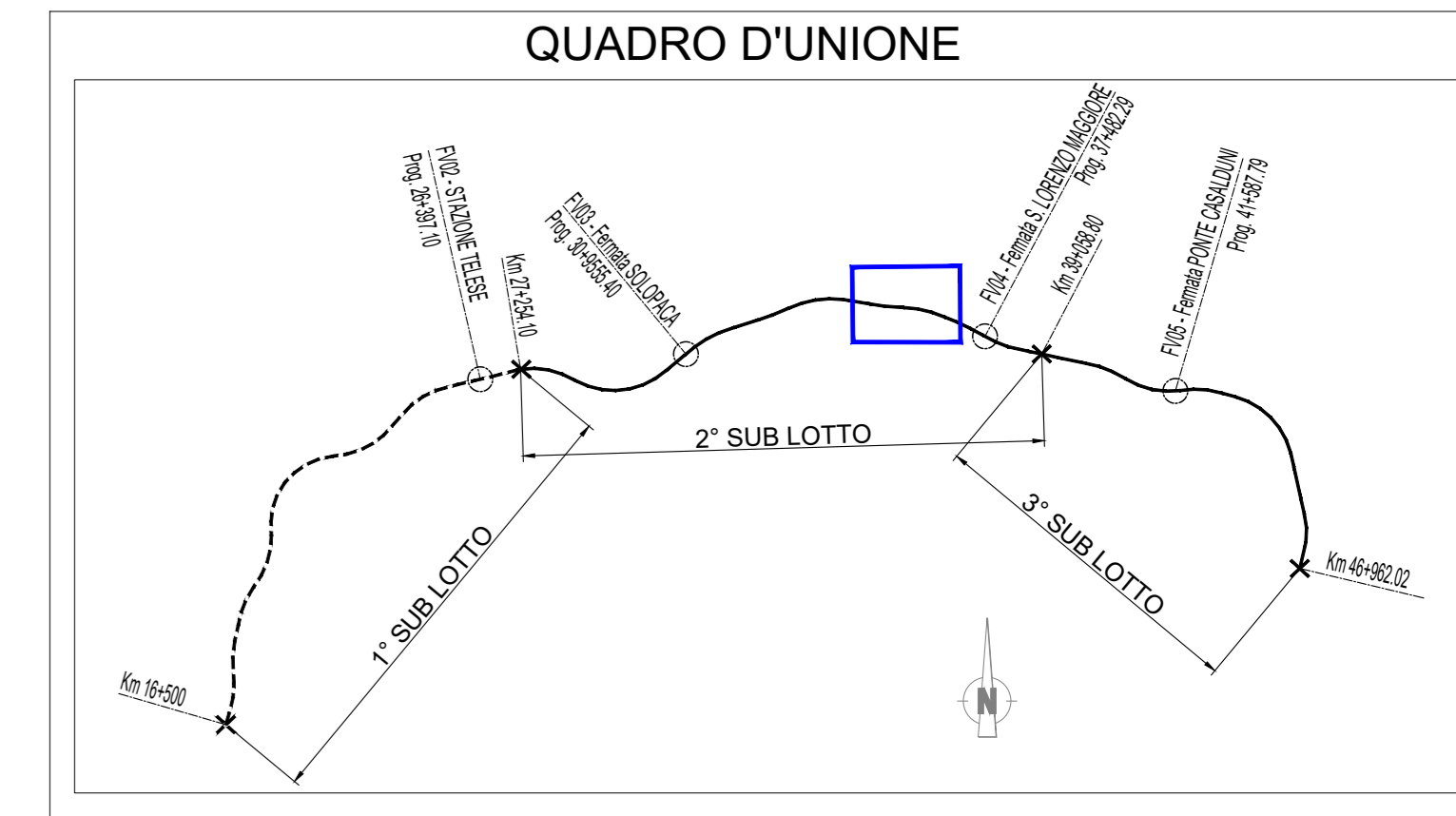
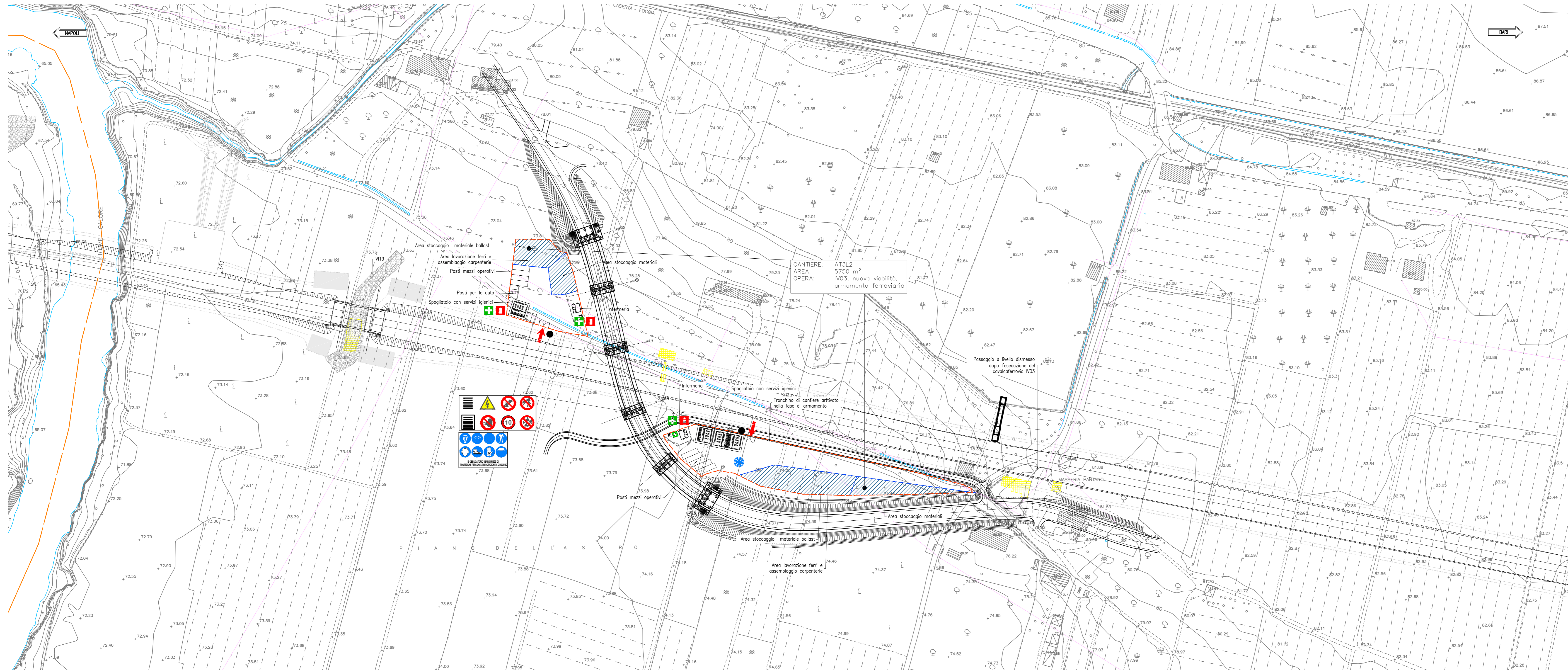

**LEGENDA**

AREA DI CANTIERE DI RIFERIMENTO  
 • Ubicazione aree di occupazione temporanea

SIMBOLO	DESCRIZIONE
[Orange Box]	CB - CANTIERE BASE
[Green Box]	CO - CANTIERE OPERATIVO
[Purple Box]	CG - CANTIERE OPERATIVO GALLERIA
[Red Box]	DT - DEPOSITO TEMPORANEO
[Blue Box]	AT - AREA TECNICA
[Yellow Box]	AR - CANTIERE ARMAMENTO
[Light Blue Box]	AS - AREA DI STOCCAGGIO
[Yellow Box]	FABBRICATI DA DEMOLIRE
[Green Box]	NUOVA PISTA DI CANTIERE
[Red Box]	PISTA DI CANTIERE SU STRADE ESISTENTI
[Green Box]	VIABILITA' ESISTENTE
[Red Box]	TRACCIATO DI PROGETTO
[Yellow Box]	DEVIAZIONE VIABILITA' ESISTENTE PROPOSTA
[Red Box]	AREE DI LAVORO
[Red Arrow]	ACCESSO CARRABILE
[Green Arrow]	ACCESSO PEDONALE
[Red Arrow]	BARRIERE ANTRUMORE
[Red Arrow]	RECINZIONE IN LAMIERA
[Red Arrow]	RECINZIONE AREA LOGISTICA CON NEW-JERSEY
[Red Arrow]	RECINZIONE IN PLASTICA STAMPATA H=1,20
[Red Arrow]	RECINZIONE IN RETE ELETTRISALDATA SU NEW JERSEY
[Red Arrow]	RECINZIONE STACCONATA
[Red Arrow]	RECINZIONE IN RETE ELETTRISALDATA
[Red Arrow]	PERCORSO PEDONALE
[Red Arrow]	VIABILITA' DI CANTIERE
[Red Arrow]	TORRE FARO

**LEGENDA CARTELLONISTICA D. LGS 81/08 E S.M.I.**

[Yellow Triangle]	PERICOLO ESPLOSIONE	[Red Circle]	DIETRO ACCESSO ALLE PERSONE NON AUTORIZZATE
[Yellow Triangle]	CAVITA' MATERIALI	[Red Circle]	DIETRO DI PASSARE SOTTO I CARICHI SOGGETTI
[Yellow Triangle]	TENSIONE ELETTRICA PERICOLOSA	[Red Circle]	DIETRO DI SOSTARE NEL RAGGIO D'AZIONE DELL'ESCAVATORE
[Yellow Triangle]	PERICOLO DI MORTE	[Blue Circle]	CONTROLO TRIMESTRALE DELLE FILI
[Yellow Triangle]	CARICHI SOGGETTI	[Blue Circle]	CARICO DI PROTEZIONE OBBLIGATORIA
[Yellow Triangle]	MATERIALE INFIAMMABILE O ALTA TEMPERATURA	[Blue Circle]	PROTEZIONE OBBLIGATORIA DELLO UDITO
[Yellow Triangle]	SOSTANZE NOCIVE IRRITANTI	[Blue Circle]	PROTEZIONE OBBLIGATORIA DEGLI OCCHI
[Yellow Triangle]	SCALDAMENTO DELLE MANI	[Blue Circle]	PROTEZIONE OBBLIGATORIA DEL VISIO
[Yellow Triangle]	PERICOLO DI SCHECCO	[Blue Circle]	QUANTI DI PROTEZIONE OBBLIGATORIA
[Yellow Triangle]	PERICOLO DI INCAMPIO	[Blue Circle]	PROTEZIONE OBBLIGATORIA DEL CORPO
[Yellow Triangle]	CARRELLI DI MOVIMENTAZIONE	[Blue Circle]	CALZATURE DI SICUREZZA OBBLIGATORIA
[Red Circle]	DIETRO DI AVVICINARSI ALLE PERSONE NON AUTORIZZATE	[Blue Circle]	PROTEZIONE OBBLIGATORIA DELLE VIE RESPIRATORIE
[Red Circle]	DIETRO DI PASSARE E SOSTARE NEL RAGGIO DI AZIONE DELL'AUTOMOBILE	[Blue Circle]	USO OBBLIGATORIO DELLA CINTURA DI SICUREZZA
[Red Circle]	VIETATO FUMARE O USARE FIAMME LIBERE	[Blue Circle]	PRONTO SOCCORSO
[Red Circle]	DIETRO DI SPORONDERE CON ACQUA	[Blue Circle]	PERICOLO DI CROCCIA DI EMERGENZA
[Red Circle]	DIETRO DI RIMOVIERE LE PROTEZIONI E I DISPOSITIVI DI SICUREZZA	[Red Square]	ESTINTORE
[Red Circle]	DIETRO DI INCASTRARE	[Red Square]	CARTELLI STOP
[Red Circle]	CARTELLI LIMITE DI VELOCITA'	[Red Square]	LAVORI IN CORSO
[Red Circle]	CARTELLI LIMITE DI VELOCITA'	[Red Square]	PERICOLO DI RESTRENGIMENTO DI CORSA
[Red Circle]	PERICOLO DI RESTRENGIMENTO DI CORSA	[Red Square]	CARTELLI DI GRANDE FORMATO DATI CANTIERE
[Red Circle]	PERICOLO DI RESTRENGIMENTO DI CORSA	[Red Square]	CARTELLI DI GRANDE FORMATO NORME DI SICUREZZA
[Red Circle]	PERICOLO DI RESTRENGIMENTO DI CORSA	[Red Square]	CARTELLI DI GRANDE FORMATO NORME DI SICUREZZA

AR1L2

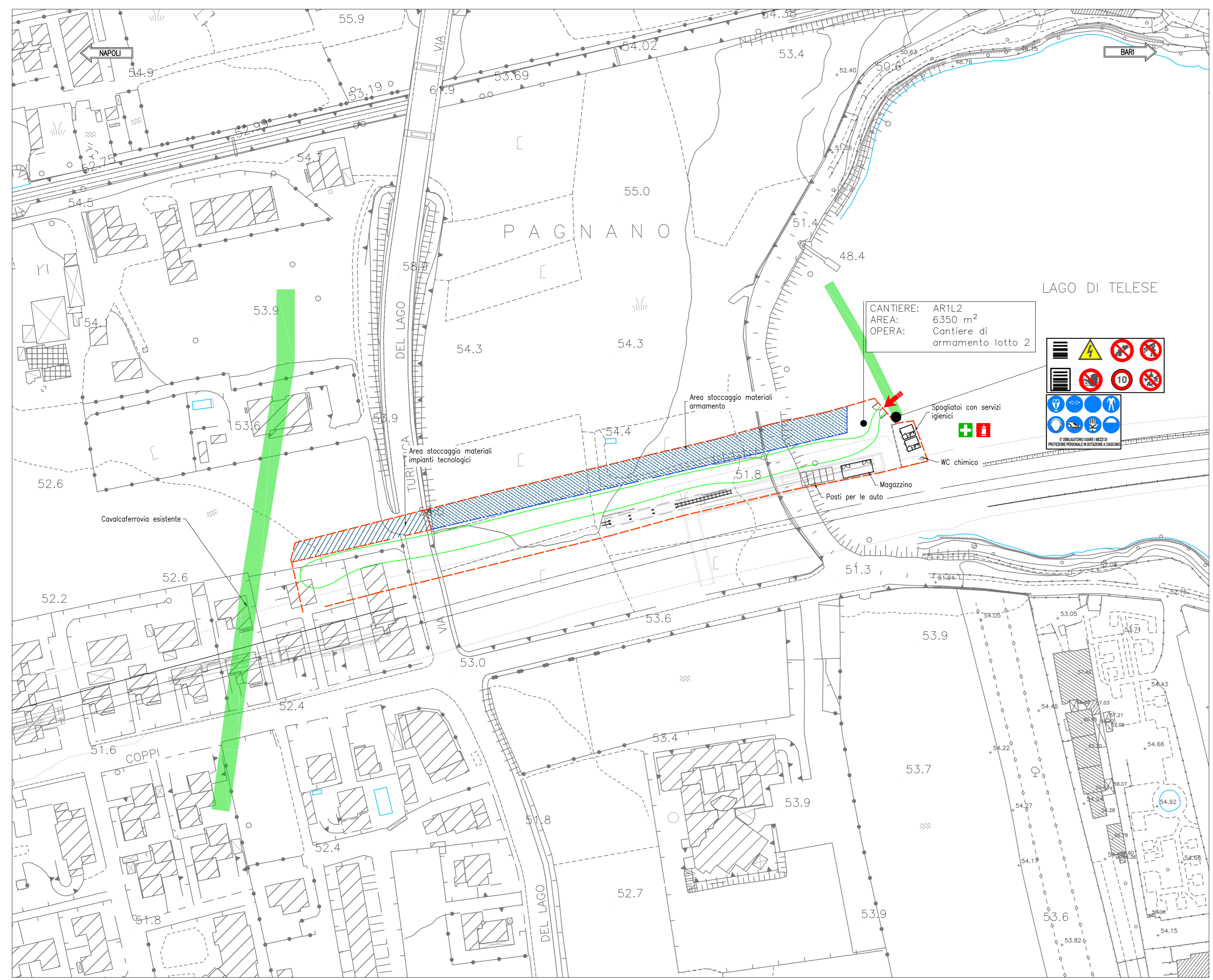

AR2L2

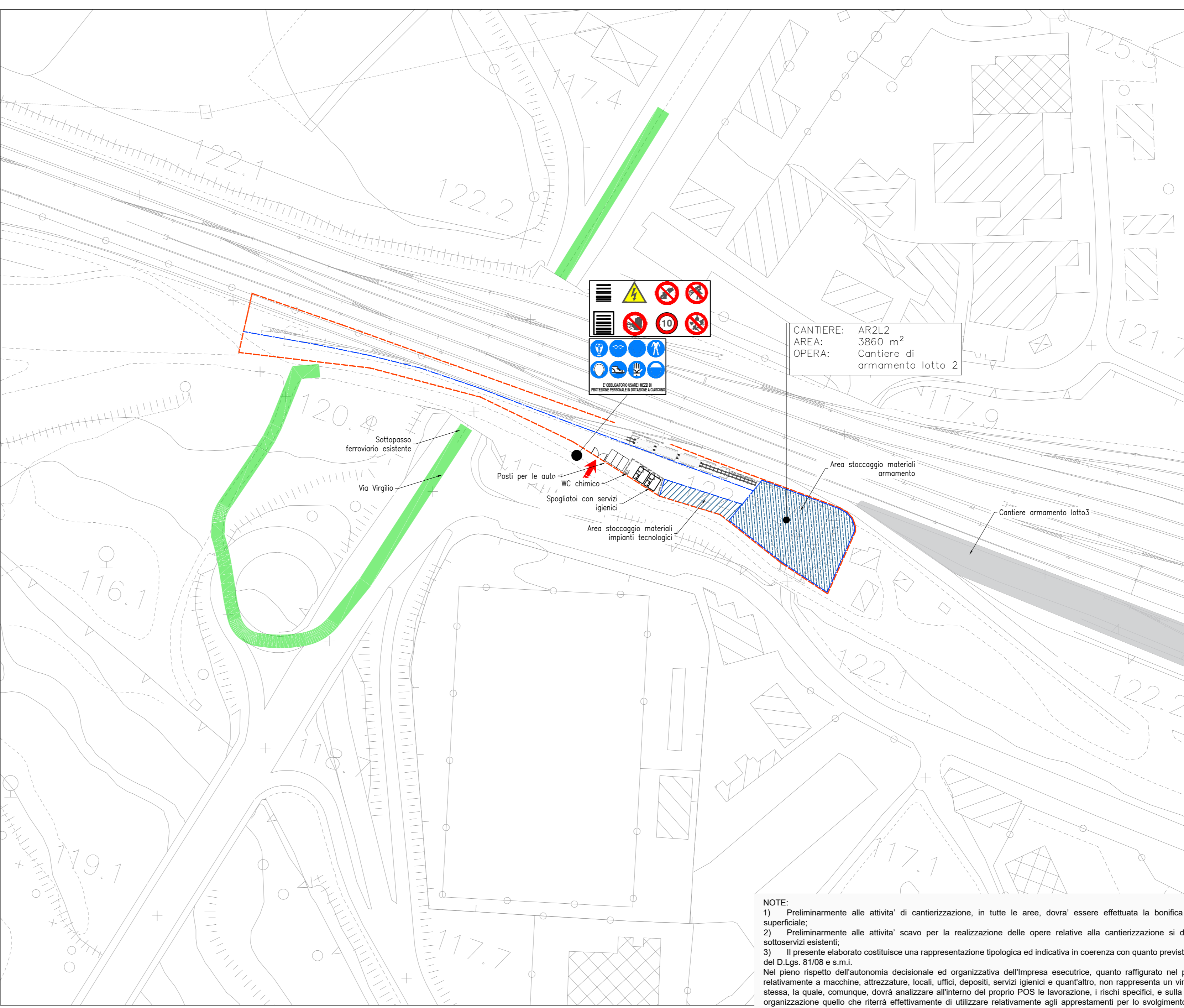

**COMMITTENTE:** RFI - RETE FERROVIARIA ITALIANA - GRUPPO FERROVIE DELLO STATO ITALIANO

**DIREZIONE LAVORI:** ITALFERR - GRUPPO FERROVIE DELLO STATO ITALIANO

**APPALTATORE:** TELESE S.p.A. - Consulenza, Tesoro, Società Consulenti e Responsabili Istituti

**PROGETTAZIONE:** GHELLA, ITINERA, SALCEF, COCET IMPIANTI

**MANDATARIA:** SYSTRA, SWS, SOTECNI

**IL DIRETTORE DELLA PROGETTAZIONE:** Ing. L. COPPI

**PROGETTO ESECUTIVO**

**ITINERARIO NAPOLI-BARI RADDOPPIO TRATTA CANCELLO - BENEVENTO IL LOTTO FUNZIONALE FRASSO TELESINO - VITULANO 2° E 3° SUBLOTTO TELESSE - SAN LORENZO - VITULANO**

**PIANO DI SICUREZZA E COORDINAMENTO PLANIMETRIA DI CANTIERE Tav. 5 di 7**

APPALTATORE	IL RESPONSABILE DEI LAVORI (ai sensi del D. Lgs. 81/2008 ss.mm.ii.)	DATA	SCALA:
Ing. M. FERRARO	Ing. Natale Bevacqua		1:1000

COMMESSA: I F 2 R 0 2 E Z Z P U S Z 0 0 0 0 0 0 8 C

Rev.	Descrizione	Redatto	Data	Verificato	Data	Approvato	Data	Autorizzato	Data
A	Emissione	F. Manno	30/09/2021	F. Manno	01/10/2021	F. Manno	01/10/2021	Ing. Francesco Manno	01/10/2021
B	Emissione e aggiorna. (D.Lgs. 81/08 e s.m.i.)	F. Manno	30/10/2021	F. Manno	31/10/2021	F. Manno	31/10/2021	Ing. Francesco Manno	31/10/2021
C	Emissione per adeguamento a prescrizione progettiva.	F. Manno	16/12/2021	F. Manno	16/12/2021	F. Manno	16/12/2021	Ing. Francesco Manno	16/12/2021

File: I F 2 R 0 2 E Z Z P U S Z 0 0 0 0 0 0 8 C.dwg

**NOTE:**

- Preliminarmente alle attività di cantierizzazione, in tutte le aree, dovrà essere effettuata la bonifica da ordigni bellici superficiali.
- Preliminarmente alle attività scavo per la realizzazione delle opere relative alla cantierizzazione si dovranno verificare sottosuoli esistenti.
- Il presente elaborato costituisce una rappresentazione spoglia ed indicativa in coerenza con quanto previsto dall'articolo XV del D.Lgs. 81/08 e s.m.i.

Nel pieno rispetto dell'autonomia decisionale ed organizzativa dell'impresa esecutrice, quanto raffigurato nel presente elaborato relativamente a macchine, attrezzature, locali, uffici, depositi, servizi igienici e quant altro, non rappresenta un vincolo per l'impresa stessa, la quale, comunque, dovrà analizzare all'interno del proprio POS le lavorazioni, i rischi specifici, e sulla base della propria organizzazione quella che ritenesse effettivamente di utilizzare relativamente agli appalti per lo svolgimento delle lavorazioni. L'elaborato grafico deve essere letto d'intesa con le prescrizioni riportate nella Sezione particolare vol. 1