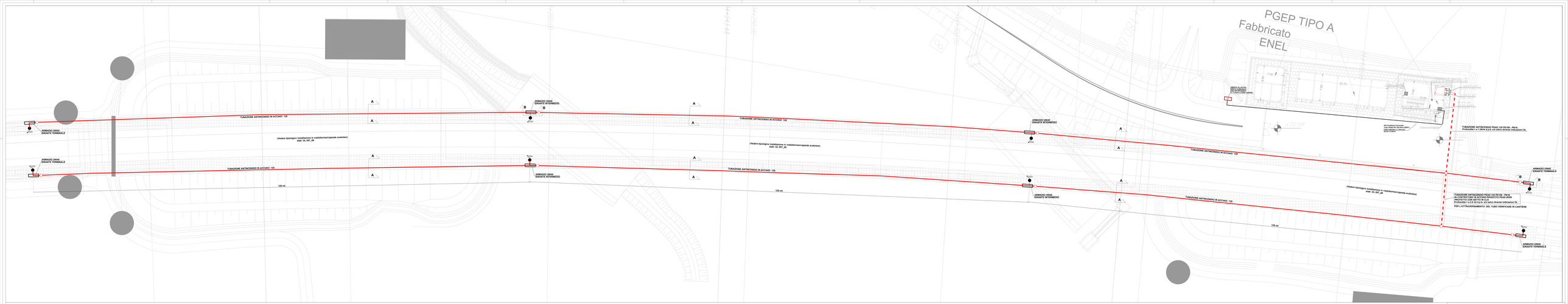

Scala 1:200
Scala 1:50 (Dettagli A-B)
Scala 1:100 (Dettagli 1-2)

KEY PLAN

LEGENDA SIMBOLI

	ARMADI GRANITE UNI AX A PARETE IN LAMIERA VERNICIATA RAL 3000 CON SPORTELLI IN LAMIERA E SOTTO A DISPOSIZIONE IN ACRILIKO NAPO DINAN CRIMIDER E SERRATURE IN ACCIAIO CIN CON GUAINA DI RACCORDO ELETTRICA ALLA RETE ELETTRICA ESTERNA ALLA CASSETTA n. 2 BRV - INCOTERM 140 AN INTERNO E CORREDATO DI n. 2 BRV - INCOTERM 140 AN INTERNO E CORREDATO DI TAPPO ALTA DENSITÀ, UNI 4987 GAMMA CARTELLI INDICATORI DN 375x250 "Lancia antincendio diretta" n. 1 PARETE
	GRANITE UNIAX
	TUBAZIONE ANTINCENDIO INTERRATA IN PEAD PE100 - PN16 SDR11 EN 12201-2 Dw 125 x 11,4 CON GUAINA DI RACCORDO ELETTRICA ALLA RETE
	TUBAZIONE ANTINCENDIO POSTA A VISTA LUNGO LE BANCHINE TUBO IN ACCIAIO AL CARBONIO S 185 DN 125 ESTERNO SCOMPLATO, GIUNZIONI E RACCORDI SCAMLATI
	POZZETTO D'ISPEZIONE IN G.U CON CHIUSINO D'ISPEZIONE IN G.U

COMMITTENTE:

RFI RETE FERROVIARIA ITALIANA
GRUPPO FERROVIE DELLO STATO ITALIANE

DIREZIONE LAVORI:

ITALFERR
GRUPPO FERROVIE DELLO STATO ITALIANE

APPALTATORE:

TELESE S.c.a r.l.
Consorzio Stabile Società Consortili Italiane

Gnella | ITINERA | SALCEF GROUP | COGET IMPIANTI

PROGETTAZIONE:

SYSTRA | SWS | SOTECNI

IL DIRETTORE DELLA PROGETTAZIONE
Ing. Giuseppe Fiorentino
Ordine degli Ingegneri di Roma n. A 17000

PROGETTO ESECUTIVO

ITINERARIO NAPOLI-BARI
RADDOPPIO TRATTA CANCELLO - BENEVENTO
II LOTTO FUNZIONALE FRASSO TELESINO – VITULANO
3° E 5° BUBLOTTO TELESE – SAN LORENZO – VITULANO

DISEGNO

IMPIANTI MECCANICI - LOTTO 0

Linea fonoassorbente
Lavori di sistemazione idraulica PP3 a km 34+452,00

APPALTO GUIDA
Il Direttore Tecnico
Ing. Giuseppe Fiorentino
Ordine degli Ingegneri di Roma n. A 17000

SCALA: 1:200

COMMESSA	LOTTO	FASE	ENTE	TIPO DOC.	OPERA/DISCIPLINA	PROGR.	REV.
I F 3 P	0 0	E	I F	P X	A 1 2 0 0	0 0 0	A

Rev.	Descrizione	Redatto	Data	Verificato	Data	Approvato	Data	IL PROGETTISTA Ordine degli Ingegneri di Roma n. A 17000 Dott. Ing. Giuseppe Fiorentino
A	EMISSIONE	G. D'ESTERO	04/04/2011	M. MANCINI	04/04/2011	G. FIORENTINO	04/04/2011	

File: IF3P0 E 2 E P5 IN 1200 A 0 000.dwg

n. Exp.