

COMMITTENTE:



DIREZIONE LAVORI:



APPALTATORE:



PROGETTAZIONE:

MANDATARIA:

MANDANTI:



IL DIRETTORE DELLA PROGETTAZIONE:
Ing. L. LACOPO

Responsabile integrazione fra le varie prestazioni specialistiche

PROGETTO ESECUTIVO

**ITINERARIO NAPOLI – BARI
RADDOPPIO TRATTA CANCELLO - BENEVENTO
II LOTTO FUNZIONALE FRASSO TELESINO – VITULANO
2° E 3° SUBLOTTO TELESE – SAN LORENZO – VITULANO**

RELAZIONE

STUDIO ACUSTICO

Schede di censimento dei ricettori

APPALTATORE IL DIRETTORE TECNICO Ing. M. FERRONI	SCALA: -
--	-----------------

COMMESSA LOTTO FASE ENTE TIPO DOC. OPERA/DISCIPLINA PROGR. REV.

IF2R 02 E ZZ SH IM0004 001 A

Rev.	Descrizione	Redatto	Data	Verificato	Data	Approvato	Data	Autorizzato Data
A	EMISSIONE	F.MANGANOTTI	29/06/2021	D.CLAUSER	30/06/2021	M.NUTI	30/06/2021	IL PROGETTISTA Ing. T. BARUZZO 01/07/2021

APPALTATORE: TELESE S.c.a r.l. <small>Consorzio Telese Società Consortile a Responsabilità Limitata</small>	ITINERARIO NAPOLI – BARI RADDOPPIO TRATTA CANCELLO-BENEVENTO II LOTTO FUNZIONALE FRASSO TELESINO – VITULANO 2° e 3 SUBLOTTO TELESE – SAN LORENZO – VITULANO												
PROGETTAZIONE: Mandatario: SYSTRA S.A. Mandante: SWS Engineering S.p.A. SYSTRA-SOTECNI S.p.A.	PROGETTO ESECUTIVO												
Titolo Documento Titolo Elaborato	<table border="1"> <tr> <td>COMMESSA</td> <td>LOTTO</td> <td>CODIFICA</td> <td>DOCUMENTO</td> <td>REV.</td> <td>FOGLIO</td> </tr> <tr> <td>IF2R</td> <td>0.2.E.ZZ</td> <td>SH</td> <td>IM.00.0.4.001</td> <td>A</td> <td>2 di 215</td> </tr> </table>	COMMESSA	LOTTO	CODIFICA	DOCUMENTO	REV.	FOGLIO	IF2R	0.2.E.ZZ	SH	IM.00.0.4.001	A	2 di 215
COMMESSA	LOTTO	CODIFICA	DOCUMENTO	REV.	FOGLIO								
IF2R	0.2.E.ZZ	SH	IM.00.0.4.001	A	2 di 215								

CODICE RICETTORE	1055
------------------	------

LOCALIZZAZIONE DELL'EDIFICIO

Regione: CAMPANIA
 Provincia: BN
 Comune: SOLOPACA
 Progressiva Km:
 Distanza infrastruttura:
 Fascia:

Lato linea: Tipo linea:



DATI CARATTERISTICI DELL'EDIFICIO ESAMINATO

Tipologia	<input type="text" value="Pertinenza Ferroviaria"/>	Numero dei piani	<input type="text" value="2"/>
Stato conservazione	<input type="text" value="Cattivo"/>	Orientamento	<input type="text" value="Parallelo"/>

CARATTERIZZAZIONE DEGLI INFISSI

NUMERO INFISSI PER FRONTE

Fronte parallelo all'infrastruttura	<input type="text" value="4"/>
Fronte perpendicolare/obliquo lato progressive crescenti	<input type="text" value="3"/>
Fronte perpendicolare /obliquo lato progressive decrescenti	<input type="text" value="3"/>

Tipologia infissi: Stato degli infissi:

DESCRIZIONE DELLA FASCIA TRA L'INFRASTRUTTURA E L'EDIFICIO

Destinazione d'uso:

DESCRIZIONE DELLE SORGENTI DI RUMORE

Ferrovie: Strade:
 Industrie: Altro:

NOTE

APPALTATORE: TELESE S.c.a r.l. <small>Consorzio Telese Società Consortile a Responsabilità Limitata</small>	ITINERARIO NAPOLI – BARI RADDOPPIO TRATTA CANCELLO-BENEVENTO II LOTTO FUNZIONALE FRASSO TELESINO – VITULANO 2° e 3 SUBLOTTO TELESE – SAN LORENZO – VITULANO												
PROGETTAZIONE: Mandatario: SYSTRA S.A. Mandante: SWS Engineering S.p.A. SYSTRA-SOTECNI S.p.A.	PROGETTO ESECUTIVO												
Titolo Documento Titolo Elaborato	<table border="1"> <tr> <td>COMMESSA</td> <td>LOTTO</td> <td>CODIFICA</td> <td>DOCUMENTO</td> <td>REV.</td> <td>FOGLIO</td> </tr> <tr> <td>IF2R</td> <td>0.2.E.ZZ</td> <td>SH</td> <td>IM.00.0.4.001</td> <td>A</td> <td>3 di 215</td> </tr> </table>	COMMESSA	LOTTO	CODIFICA	DOCUMENTO	REV.	FOGLIO	IF2R	0.2.E.ZZ	SH	IM.00.0.4.001	A	3 di 215
COMMESSA	LOTTO	CODIFICA	DOCUMENTO	REV.	FOGLIO								
IF2R	0.2.E.ZZ	SH	IM.00.0.4.001	A	3 di 215								

CODICE RICETTORE	1056
------------------	------

LOCALIZZAZIONE DELL'EDIFICIO

Regione: CAMPANIA
 Provincia: BN
 Comune: GUARDIA SANFRAMONDI
 Progressiva Km:
 Distanza infrastruttura:
 Fascia:

Lato linea: Tipo linea:



DATI CARATTERISTICI DELL'EDIFICIO ESAMINATO

Tipologia	<input type="text" value="Industriale e Artigianale"/>	Numero dei piani	<input type="text" value="2"/>
Stato conservazione	<input type="text" value="Buono"/>	Orientamento	<input type="text" value="Perpendicolare"/>

CARATTERIZZAZIONE DEGLI INFISSI

NUMERO INFISSI PER FRONTE

Fronte parallelo all'infrastruttura	<input type="text" value="10"/>
Fronte perpendicolare/obliquo lato progressive crescenti	<input type="text" value="5"/>
Fronte perpendicolare /obliquo lato progressive decrescenti	<input type="text" value="4"/>

Tipologia infissi: Stato degli infissi:

DESCRIZIONE DELLA FASCIA TRA L'INFRASTRUTTURA E L'EDIFICIO

Destinazione d'uso:

DESCRIZIONE DELLE SORGENTI DI RUMORE

Ferrovie:	<input type="checkbox"/>	Strade:	<input type="text"/>
Industrie:	<input type="checkbox"/>	Altro:	<input type="text"/>

NOTE

APPALTATORE:	TELESE S.c.a r.l. Consorzio Telese Società Consortile a Responsabilità Limitata	ITINERARIO NAPOLI – BARI RADDOPPIO TRATTA CANCELLO-BENEVENTO II LOTTO FUNZIONALE FRASSO TELESINO – VITULANO 2° e 3 SUBLOTTO TELESE – SAN LORENZO – VITULANO					
PROGETTAZIONE:		PROGETTO ESECUTIVO					
Mandatario:	Mandante:						
SYSTRA S.A.	SWS Engineering S.p.A.	SYSTRA-SOTECNI S.p.A.					
Titolo Documento	COMMESSA	LOTTO	CODIFICA	DOCUMENTO	REV.	FOGLIO	
Titolo Elaborato	IF2R	0.2.E.ZZ	SH	IM.00.0.4.001	A	4 di 215	

CODICE RICETTORE	1057
-------------------------	-------------

LOCALIZZAZIONE DELL'EDIFICIO

Regione: **CAMPANIA**
 Provincia: **BN**
 Comune: **GUARDIA SANFRAMONDI**
 Progressiva Km:
 Distanza infrastruttura:
 Fascia:

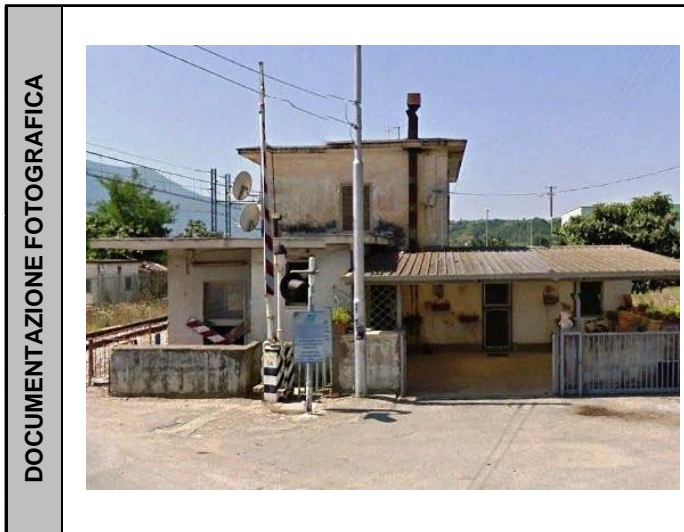

Lato linea: Tipo linea:

DATI CARATTERISTICI DELL'EDIFICIO ESAMINATO

Tipologia	<input type="text" value="Residenziale"/>	Numero dei piani	<input type="text" value="2"/>
Stato conservazione	<input type="text" value="Cattivo"/>	Orientamento	<input type="text" value="Parallelo"/>

CARATTERIZZAZIONE DEGLI INFISSI

NUMERO INFISSI PER FRONTE

Fronte parallelo all'infrastruttura	<input type="text" value="4"/>
Fronte perpendicolare/obliquo lato progressive crescenti	<input type="text" value="3"/>
Fronte perpendicolare /obliquo lato progressive decrescenti	<input type="text" value="4"/>

Tipologia infissi: Stato degli infissi:

DESCRIZIONE DELLA FASCIA TRA L'INFRASTRUTTURA E L'EDIFICIO

Destinazione d'uso:

DESCRIZIONE DELLE SORGENTI DI RUMORE

Ferrovie: Strade:

Industrie: Altro:

NOTE

APPALTATORE: TELESE S.c.a r.l. <small>Consorzio Telese Società Consortile a Responsabilità Limitata</small>	ITINERARIO NAPOLI – BARI RADDOPPIO TRATTA CANCELLO-BENEVENTO II LOTTO FUNZIONALE FRASSO TELESINO – VITULANO 2° e 3 SUBLOTTO TELESE – SAN LORENZO – VITULANO												
PROGETTAZIONE: Mandatario: SYSTRA S.A. Mandante: SWS Engineering S.p.A. SYSTRA-SOTECNI S.p.A.	PROGETTO ESECUTIVO												
Titolo Documento Titolo Elaborato	<table border="1"> <tr> <td>COMMESSA</td> <td>LOTTO</td> <td>CODIFICA</td> <td>DOCUMENTO</td> <td>REV.</td> <td>FOGLIO</td> </tr> <tr> <td>IF2R</td> <td>0.2.E.ZZ</td> <td>SH</td> <td>IM.00.0.4.001</td> <td>A</td> <td>5 di 215</td> </tr> </table>	COMMESSA	LOTTO	CODIFICA	DOCUMENTO	REV.	FOGLIO	IF2R	0.2.E.ZZ	SH	IM.00.0.4.001	A	5 di 215
COMMESSA	LOTTO	CODIFICA	DOCUMENTO	REV.	FOGLIO								
IF2R	0.2.E.ZZ	SH	IM.00.0.4.001	A	5 di 215								

CODICE RICETTORE	1058
------------------	------

LOCALIZZAZIONE DELL'EDIFICIO

Regione: CAMPANIA
 Provincia: BN
 Comune: GUARDIA SANFRAMONDI
 Progressiva Km:
 Distanza infrastruttura:
 Fascia:

Lato linea: Tipo linea:



DATI CARATTERISTICI DELL'EDIFICIO ESAMINATO

Tipologia	<input type="text" value="Residenziale"/>	Numero dei piani	<input type="text" value="2"/>
Stato conservazione	<input type="text" value="Buono"/>	Orientamento	<input type="text" value="Obliquo"/>

CARATTERIZZAZIONE DEGLI INFISSI

NUMERO INFISSI PER FRONTE

Fronte parallelo all'infrastruttura	<input type="text"/>
Fronte perpendicolare/obliquo lato progressive crescenti	<input type="text" value="21"/>
Fronte perpendicolare /obliquo lato progressive decrescenti	<input type="text" value="1"/>

Tipologia infissi: Stato degli infissi:

DESCRIZIONE DELLA FASCIA TRA L'INFRASTRUTTURA E L'EDIFICIO

Destinazione d'uso:

DESCRIZIONE DELLE SORGENTI DI RUMORE

Ferrovie: Strade:

Industrie: Altro:

NOTE

APPALTATORE: TELESE S.c.a r.l. <small>Consorzio Telese Società Consortile a Responsabilità Limitata</small>	ITINERARIO NAPOLI – BARI RADDOPPIO TRATTA CANCELLO-BENEVENTO II LOTTO FUNZIONALE FRASSO TELESINO – VITULANO 2° e 3 SUBLOTTO TELESE – SAN LORENZO – VITULANO												
PROGETTAZIONE: Mandatario: SYSTRA S.A. Mandante: SWS Engineering S.p.A. SYSTRA-SOTECNI S.p.A.	PROGETTO ESECUTIVO												
Titolo Documento Titolo Elaborato	<table border="1"> <tr> <td>COMMESSA</td> <td>LOTTO</td> <td>CODIFICA</td> <td>DOCUMENTO</td> <td>REV.</td> <td>FOGLIO</td> </tr> <tr> <td>IF2R</td> <td>0.2.E.ZZ</td> <td>SH</td> <td>IM.00.0.4.001</td> <td>A</td> <td>6 di 215</td> </tr> </table>	COMMESSA	LOTTO	CODIFICA	DOCUMENTO	REV.	FOGLIO	IF2R	0.2.E.ZZ	SH	IM.00.0.4.001	A	6 di 215
COMMESSA	LOTTO	CODIFICA	DOCUMENTO	REV.	FOGLIO								
IF2R	0.2.E.ZZ	SH	IM.00.0.4.001	A	6 di 215								

CODICE RICETTORE	1059
------------------	------

LOCALIZZAZIONE DELL'EDIFICIO

Regione: CAMPANIA
 Provincia: BN
 Comune: SAN LORENZO MAGGIORE
 Progressiva Km:
 Distanza infrastruttura:
 Fascia:



Lato linea: Tipo linea:

DATI CARATTERISTICI DELL'EDIFICIO ESAMINATO

Tipologia	<input type="text" value="Pertinenza Ferroviaria"/>	Numero dei piani	<input type="text" value="2"/>
Stato conservazione	<input type="text" value="Cattivo"/>	Orientamento	<input type="text" value="Obliquo"/>

CARATTERIZZAZIONE DEGLI INFISSI

NUMERO INFISSI PER FRONTE

Fronte parallelo all'infrastruttura	<input type="text"/>
Fronte perpendicolare/obliquo lato progressive crescenti	<input type="text" value="2"/>
Fronte perpendicolare /obliquo lato progressive decrescenti	<input type="text" value="1"/>

Tipologia infissi: Stato degli infissi:

DESCRIZIONE DELLA FASCIA TRA L'INFRASTRUTTURA E L'EDIFICIO

Destinazione d'uso:

DESCRIZIONE DELLE SORGENTI DI RUMORE

Ferrovie:	<input type="checkbox"/>	Strade:	<input type="text"/>
Industrie:	<input type="checkbox"/>	Altro:	<input type="text"/>

NOTE

APPALTATORE: TELESE S.c.a r.l. <small>Consorzio Telese Società Consortile a Responsabilità Limitata</small>	ITINERARIO NAPOLI – BARI RADDOPPIO TRATTA CANCELLO-BENEVENTO II LOTTO FUNZIONALE FRASSO TELESINO – VITULANO 2° e 3 SUBLOTTO TELESE – SAN LORENZO – VITULANO												
PROGETTAZIONE: Mandataria: SYSTRA S.A. Mandante: SWS Engineering S.p.A. SYSTRA-SOTECNI S.p.A.	PROGETTO ESECUTIVO												
Titolo Documento Titolo Elaborato	<table border="1"> <tr> <td>COMMESSA</td> <td>LOTTO</td> <td>CODIFICA</td> <td>DOCUMENTO</td> <td>REV.</td> <td>FOGLIO</td> </tr> <tr> <td>IF2R</td> <td>0.2.E.ZZ</td> <td>SH</td> <td>IM.00.0.4.001</td> <td>A</td> <td>7 di 215</td> </tr> </table>	COMMESSA	LOTTO	CODIFICA	DOCUMENTO	REV.	FOGLIO	IF2R	0.2.E.ZZ	SH	IM.00.0.4.001	A	7 di 215
COMMESSA	LOTTO	CODIFICA	DOCUMENTO	REV.	FOGLIO								
IF2R	0.2.E.ZZ	SH	IM.00.0.4.001	A	7 di 215								

CODICE RICETTORE	1060
------------------	------

LOCALIZZAZIONE DELL'EDIFICIO

Regione: CAMPANIA
 Provincia: BN
 Comune: SAN LORENZO MAGGIORE
 Progressiva Km:
 Distanza infrastruttura
 Fascia:



Lato linea: Tipo linea:

DATI CARATTERISTICI DELL'EDIFICIO ESAMINATO

Tipologia	<input type="text" value="Residenziale"/>	Numero dei piani	<input type="text" value="2"/>
Stato conservazione	<input type="text" value="Cattivo"/>	Orientamento	<input type="text" value="Parallelo"/>

CARATTERIZZAZIONE DEGLI INFISSI

NUMERO INFISSI PER FRONTE

Fronte parallelo all'infrastruttura	<input type="text" value="4"/>
Fronte perpendicolare/obliquo lato progressive crescenti	<input type="text" value="3"/>
Fronte perpendicolare /obliquo lato progressive decrescenti	<input type="text" value="3"/>

Tipologia infissi Stato degli infissi

DESCRIZIONE DELLA FASCIA TRA L'INFRASTRUTTURA E L'EDIFICIO

Destinazione d'uso

DESCRIZIONE DELLE SORGENTI DI RUMORE

Ferrovie: Strade:

Industrie: Altro:

NOTE

APPALTATORE: TELESE S.c.a r.l. <small>Consorzio Telese Società Consortile a Responsabilità Limitata</small>	ITINERARIO NAPOLI – BARI RADDOPPIO TRATTA CANCELLO-BENEVENTO II LOTTO FUNZIONALE FRASSO TELESINO – VITULANO 2° e 3 SUBLOTTO TELESE – SAN LORENZO – VITULANO												
PROGETTAZIONE: Mandatario: SYSTRA S.A. Mandante: SWS Engineering S.p.A. SYSTRA-SOTECNI S.p.A.	PROGETTO ESECUTIVO												
Titolo Documento Titolo Elaborato	<table border="1"> <tr> <td>COMMESSA</td> <td>LOTTO</td> <td>CODIFICA</td> <td>DOCUMENTO</td> <td>REV.</td> <td>FOGLIO</td> </tr> <tr> <td>IF2R</td> <td>0.2.E.ZZ</td> <td>SH</td> <td>IM.00.0.4.001</td> <td>A</td> <td>8 di 215</td> </tr> </table>	COMMESSA	LOTTO	CODIFICA	DOCUMENTO	REV.	FOGLIO	IF2R	0.2.E.ZZ	SH	IM.00.0.4.001	A	8 di 215
COMMESSA	LOTTO	CODIFICA	DOCUMENTO	REV.	FOGLIO								
IF2R	0.2.E.ZZ	SH	IM.00.0.4.001	A	8 di 215								

CODICE RICETTORE	1061
------------------	------

LOCALIZZAZIONE DELL'EDIFICIO

Regione: CAMPANIA
 Provincia: BN
 Comune: PONTE
 Progressiva Km:
 Distanza infrastruttura:
 Fascia:

Lato linea: Tipo linea:



DATI CARATTERISTICI DELL'EDIFICIO ESAMINATO

Tipologia	<input type="text" value="Residenziale"/>	Numero dei piani	<input type="text" value="2"/>
Stato conservazione	<input type="text" value="Buono"/>	Orientamento	<input type="text" value="Parallelo"/>

CARATTERIZZAZIONE DEGLI INFISSI

NUMERO INFISSI PER FRONTE

Fronte parallelo all'infrastruttura	<input type="text" value="8"/>
Fronte perpendicolare/obliquo lato progressive crescenti	<input type="text" value="1"/>
Fronte perpendicolare /obliquo lato progressive decrescenti	<input type="text" value="4"/>

Tipologia infissi: Stato degli infissi:

DESCRIZIONE DELLA FASCIA TRA L'INFRASTRUTTURA E L'EDIFICIO

Destinazione d'uso:

DESCRIZIONE DELLE SORGENTI DI RUMORE

Ferrovie: Strade:

Industrie: Altro:

NOTE

APPALTATORE: TELESE S.c.a r.l. <small>Consorzio Telese Società Consortile a Responsabilità Limitata</small>	ITINERARIO NAPOLI – BARI RADDOPPIO TRATTA CANCELLO-BENEVENTO II LOTTO FUNZIONALE FRASSO TELESINO – VITULANO 2° e 3 SUBLOTTO TELESE – SAN LORENZO – VITULANO												
PROGETTAZIONE: Mandatario: SYSTRA S.A. Mandante: SWS Engineering S.p.A. SYSTRA-SOTECNI S.p.A.	PROGETTO ESECUTIVO												
Titolo Documento Titolo Elaborato	<table border="1"> <tr> <td>COMMESSA</td> <td>LOTTO</td> <td>CODIFICA</td> <td>DOCUMENTO</td> <td>REV.</td> <td>FOGLIO</td> </tr> <tr> <td>IF2R</td> <td>0.2.E.ZZ</td> <td>SH</td> <td>IM.00.0.4.001</td> <td>A</td> <td>9 di 215</td> </tr> </table>	COMMESSA	LOTTO	CODIFICA	DOCUMENTO	REV.	FOGLIO	IF2R	0.2.E.ZZ	SH	IM.00.0.4.001	A	9 di 215
COMMESSA	LOTTO	CODIFICA	DOCUMENTO	REV.	FOGLIO								
IF2R	0.2.E.ZZ	SH	IM.00.0.4.001	A	9 di 215								

CODICE RICETTORE	1062
------------------	------

LOCALIZZAZIONE DELL'EDIFICIO

Regione: CAMPANIA
 Provincia: BN
 Comune: PONTE
 Progressiva Km:
 Distanza infrastruttura
 Fascia:



Lato linea: Tipo linea:

DATI CARATTERISTICI DELL'EDIFICIO ESAMINATO

Tipologia	<input type="text" value="Residenziale"/>	Numero dei piani	<input type="text" value="2"/>
Stato conservazione	<input type="text" value="Buono"/>	Orientamento	<input type="text" value="Parallelo"/>

CARATTERIZZAZIONE DEGLI INFISSI

NUMERO INFISSI PER FRONTE

Fronte parallelo all'infrastruttura	<input type="text" value="10"/>
Fronte perpendicolare/obliquo lato progressive crescenti	<input type="text" value="0"/>
Fronte perpendicolare /obliquo lato progressive decrescenti	<input type="text" value="0"/>

Tipologia infissi Stato degli infissi

DESCRIZIONE DELLA FASCIA TRA L'INFRASTRUTTURA E L'EDIFICIO

Destinazione d'uso

DESCRIZIONE DELLE SORGENTI DI RUMORE

Ferrovie: Strade:

Industrie: Altro:

NOTE

APPALTATORE:	TELESE S.c.a r.l. <small>Consorzio Telese Società Consortile a Responsabilità Limitata</small>	ITINERARIO NAPOLI – BARI RADDOPPIO TRATTA CANCELLO-BENEVENTO II LOTTO FUNZIONALE FRASSO TELESINO – VITULANO 2° e 3 SUBLOTTO TELESE – SAN LORENZO – VITULANO					
PROGETTAZIONE:		PROGETTO ESECUTIVO					
Mandatario:	Mandante:						
SYSTRA S.A.	SWS Engineering S.p.A.	SYSTRA-SOTECNI S.p.A.					
Titolo Documento	COMMESSA	LOTTO	CODIFICA	DOCUMENTO	REV.	FOGLIO	
Titolo Elaborato	IF2R	0.2.E.ZZ	SH	IM.00.0.4.001	A	10 di 215	

CODICE RICETTORE	1063
-------------------------	-------------

LOCALIZZAZIONE DELL'EDIFICIO

Regione: **CAMPANIA**
 Provincia: **BN**
 Comune: **PONTE**
 Progressiva Km:
 Distanza infrastruttura:
 Fascia:

Lato linea: Tipo linea:



DATI CARATTERISTICI DELL'EDIFICIO ESAMINATO

Tipologia	<input type="text" value="Residenziale"/>	Numero dei piani	<input type="text" value="2"/>
Stato conservazione	<input type="text" value="Buono"/>	Orientamento	<input type="text" value="Parallelo"/>

CARATTERIZZAZIONE DEGLI INFISSI

NUMERO INFISSI PER FRONTE

Fronte parallelo all'infrastruttura	<input type="text" value="9"/>
Fronte perpendicolare/obliquo lato progressive crescenti	<input type="text" value="2"/>
Fronte perpendicolare /obliquo lato progressive decrescenti	<input type="text" value="3"/>

Tipologia infissi: Stato degli infissi:

DESCRIZIONE DELLA FASCIA TRA L'INFRASTRUTTURA E L'EDIFICIO

Destinazione d'uso:

DESCRIZIONE DELLE SORGENTI DI RUMORE

Ferrovie: Strade:

Industrie: Altro:

NOTE

APPALTATORE:	TELESE S.c.a r.l. Consorzio Telese Società Consortile a Responsabilità Limitata	ITINERARIO NAPOLI – BARI RADDOPPIO TRATTA CANCELLO-BENEVENTO II LOTTO FUNZIONALE FRASSO TELESINO – VITULANO 2° e 3 SUBLOTTO TELESE – SAN LORENZO – VITULANO					
PROGETTAZIONE:	Mandatario: SYSTRA S.A. Mandante: SWS Engineering S.p.A. SYSTRA-SOTECNI S.p.A.	PROGETTO ESECUTIVO					
Titolo Documento	Titolo Elaborato	COMMESSA	LOTTO	CODIFICA	DOCUMENTO	REV.	FOGLIO
		IF2R	0.2.E.ZZ	SH	IM.00.0.4.001	A	11 di 215

CODICE RICETTORE	1064
-------------------------	-------------

LOCALIZZAZIONE DELL'EDIFICIO

Regione: **CAMPANIA**
 Provincia: **BN**
 Comune: **PONTE**
 Progressiva Km:
 Distanza infrastruttura:
 Fascia:



Lato linea: Tipo linea:

DATI CARATTERISTICI DELL'EDIFICIO ESAMINATO

Tipologia: Numero dei piani:
 Stato conservazione: Orientamento:

CARATTERIZZAZIONE DEGLI INFISSI

NUMERO INFISSI PER FRONTE

Fronte parallelo all'infrastruttura:
 Fronte perpendicolare/obliquo lato progressive crescenti:
 Fronte perpendicolare /obliquo lato progressive decrescenti:

Tipologia infissi: Stato degli infissi:

DESCRIZIONE DELLA FASCIA TRA L'INFRASTRUTTURA E L'EDIFICIO

Destinazione d'uso:

DESCRIZIONE DELLE SORGENTI DI RUMORE

Ferrovie: Strade:
 Industrie: Altro:

NOTE

APPALTATORE:	TELESE S.c.a r.l. Consorzio Telese Società Consortile a Responsabilità Limitata	ITINERARIO NAPOLI – BARI RADDOPPIO TRATTA CANCELLO-BENEVENTO II LOTTO FUNZIONALE FRASSO TELESINO – VITULANO 2° e 3 SUBLOTTO TELESE – SAN LORENZO – VITULANO				
PROGETTAZIONE:		PROGETTO ESECUTIVO				
Mandatario:	Mandante:					
SYSTRA S.A.	SWS Engineering S.p.A.	SYSTRA-SOTECNI S.p.A.				
Titolo Documento	COMMESSA	LOTTO	CODIFICA	DOCUMENTO	REV.	FOGLIO
Titolo Elaborato	IF2R	0.2.E.ZZ	SH	IM.00.0.4.001	A	12 di 215

CODICE RICETTORE	1065
------------------	------

LOCALIZZAZIONE DELL'EDIFICIO

Regione: CAMPANIA
 Provincia: BN
 Comune: PONTE
 Progressiva Km:
 Distanza infrastruttura
 Fascia:

Lato linea: Tipo linea:

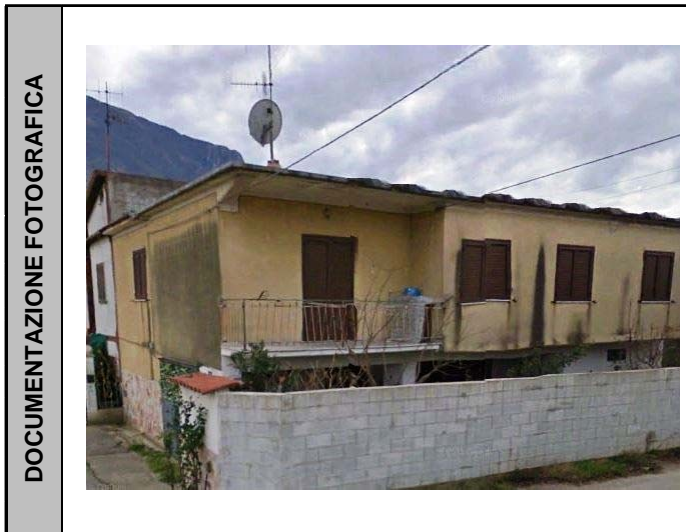

DATI CARATTERISTICI DELL'EDIFICIO ESAMINATO

Tipologia Numero dei piani
 Stato conservazione Orientamento

CARATTERIZZAZIONE DEGLI INFISSI

NUMERO INFISSI PER FRONTE

Fronte parallelo all'infrastruttura
 Fronte perpendicolare/obliquo lato progressive crescenti
 Fronte perpendicolare /obliquo lato progressive decrescenti

Tipologia infissi Stato degli infissi

DESCRIZIONE DELLA FASCIA TRA L'INFRASTRUTTURA E L'EDIFICIO

Destinazione d'uso

DESCRIZIONE DELLE SORGENTI DI RUMORE

Ferrovie: Strade:
 Industrie: Altro:

NOTE

APPALTATORE: TELESE S.c.a r.l. <small>Consorzio Telese Società Consortile a Responsabilità Limitata</small>	ITINERARIO NAPOLI – BARI RADDOPPIO TRATTA CANCELLO-BENEVENTO II LOTTO FUNZIONALE FRASSO TELESINO – VITULANO 2° e 3 SUBLOTTO TELESE – SAN LORENZO – VITULANO												
PROGETTAZIONE: Mandatario: SYSTRA S.A. Mandante: SWS Engineering S.p.A. SYSTRA-SOTECNI S.p.A.	PROGETTO ESECUTIVO												
Titolo Documento Titolo Elaborato	<table border="1"> <tr> <td>COMMESSA</td> <td>LOTTO</td> <td>CODIFICA</td> <td>DOCUMENTO</td> <td>REV.</td> <td>FOGLIO</td> </tr> <tr> <td>IF2R</td> <td>0.2.E.ZZ</td> <td>SH</td> <td>IM.00.0.4.001</td> <td>A</td> <td>13 di 215</td> </tr> </table>	COMMESSA	LOTTO	CODIFICA	DOCUMENTO	REV.	FOGLIO	IF2R	0.2.E.ZZ	SH	IM.00.0.4.001	A	13 di 215
COMMESSA	LOTTO	CODIFICA	DOCUMENTO	REV.	FOGLIO								
IF2R	0.2.E.ZZ	SH	IM.00.0.4.001	A	13 di 215								

CODICE RICETTORE	1065B
-------------------------	--------------

LOCALIZZAZIONE DELL'EDIFICIO

Regione: **CAMPANIA**
 Provincia: **BN**
 Comune: **PONTE**
 Progressiva Km:
 Distanza infrastruttura:
 Fascia:

Lato linea: Tipo linea:



DATI CARATTERISTICI DELL'EDIFICIO ESAMINATO

Tipologia	<input type="text" value="Pertinenza Ferroviaria"/>	Numero dei piani	<input type="text" value="2"/>
Stato conservazione	<input type="text" value="Cattivo"/>	Orientamento	<input type="text" value="Parallelo"/>

CARATTERIZZAZIONE DEGLI INFISSI

NUMERO INFISSI PER FRONTE

Fronte parallelo all'infrastruttura	<input type="text" value="5"/>
Fronte perpendicolare/obliquo lato progressive crescenti	<input type="text" value="2"/>
Fronte perpendicolare /obliquo lato progressive decrescenti	<input type="text" value="2"/>

Tipologia infissi: Stato degli infissi:

DESCRIZIONE DELLA FASCIA TRA L'INFRASTRUTTURA E L'EDIFICIO

Destinazione d'uso:

DESCRIZIONE DELLE SORGENTI DI RUMORE

Ferrovie:	<input type="checkbox"/>	Strade:	<input type="text"/>
Industrie:	<input type="checkbox"/>	Altro:	<input type="text"/>

NOTE

APPALTATORE:	TELESE S.c.a r.l. Consorzio Telese Società Consortile a Responsabilità Limitata	ITINERARIO NAPOLI – BARI RADDOPPIO TRATTA CANCELLO-BENEVENTO II LOTTO FUNZIONALE FRASSO TELESINO – VITULANO 2° e 3 SUBLOTTO TELESE – SAN LORENZO – VITULANO				
PROGETTAZIONE:		PROGETTO ESECUTIVO				
Mandatario:	Mandante:					
SYSTRA S.A.	SWS Engineering S.p.A.	SYSTRA-SOTECNI S.p.A.				
Titolo Documento	COMMESSA	LOTTO	CODIFICA	DOCUMENTO	REV.	FOGLIO
Titolo Elaborato	IF2R	0.2.E.ZZ	SH	IM.00.0.4.001	A	14 di 215

CODICE RICETTORE	1066
------------------	------

LOCALIZZAZIONE DELL'EDIFICIO

Regione: CAMPANIA
 Provincia: BN
 Comune: PONTE
 Progressiva Km:
 Distanza infrastruttura:
 Fascia:

Lato linea: Tipo linea:



DATI CARATTERISTICI DELL'EDIFICIO ESAMINATO

Tipologia: Numero dei piani:
 Stato conservazione: Orientamento:

CARATTERIZZAZIONE DEGLI INFISSI

NUMERO INFISSI PER FRONTE

Fronte parallelo all'infrastruttura:
 Fronte perpendicolare/obliquo lato progressive crescenti:
 Fronte perpendicolare /obliquo lato progressive decrescenti:

Tipologia infissi: Stato degli infissi:

DESCRIZIONE DELLA FASCIA TRA L'INFRASTRUTTURA E L'EDIFICIO

Destinazione d'uso:

DESCRIZIONE DELLE SORGENTI DI RUMORE

Ferrovie: Strade:
 Industrie: Altro:

NOTE

APPALTATORE: TELESE S.c.a r.l. <small>Consorzio Telese Società Consortile a Responsabilità Limitata</small>	ITINERARIO NAPOLI – BARI RADDOPPIO TRATTA CANCELLO-BENEVENTO II LOTTO FUNZIONALE FRASSO TELESINO – VITULANO 2° e 3 SUBLOTTO TELESE – SAN LORENZO – VITULANO												
PROGETTAZIONE: Mandatario: SYSTRA S.A. Mandante: SWS Engineering S.p.A. SYSTRA-SOTECNI S.p.A.	PROGETTO ESECUTIVO												
Titolo Documento Titolo Elaborato	<table border="1"> <tr> <td>COMMESSA</td> <td>LOTTO</td> <td>CODIFICA</td> <td>DOCUMENTO</td> <td>REV.</td> <td>FOGLIO</td> </tr> <tr> <td>IF2R</td> <td>0.2.E.ZZ</td> <td>SH</td> <td>IM.00.0.4.001</td> <td>A</td> <td>15 di 215</td> </tr> </table>	COMMESSA	LOTTO	CODIFICA	DOCUMENTO	REV.	FOGLIO	IF2R	0.2.E.ZZ	SH	IM.00.0.4.001	A	15 di 215
COMMESSA	LOTTO	CODIFICA	DOCUMENTO	REV.	FOGLIO								
IF2R	0.2.E.ZZ	SH	IM.00.0.4.001	A	15 di 215								

CODICE RICETTORE	1067
------------------	------

LOCALIZZAZIONE DELL'EDIFICIO

Regione: CAMPANIA
 Provincia: BN
 Comune: PONTE
 Progressiva Km:
 Distanza infrastruttura:
 Fascia:

Lato linea: Tipo linea:



DATI CARATTERISTICI DELL'EDIFICIO ESAMINATO

Tipologia	<input type="text" value="Residenziale"/>	Numero dei piani	<input type="text" value="2"/>
Stato conservazione	<input type="text" value="Buono"/>	Orientamento	<input type="text" value="Parallelo"/>

CARATTERIZZAZIONE DEGLI INFISSI

NUMERO INFISSI PER FRONTE

Fronte parallelo all'infrastruttura	<input type="text" value="6"/>
Fronte perpendicolare/obliquo lato progressive crescenti	<input type="text" value="3"/>
Fronte perpendicolare /obliquo lato progressive decrescenti	<input type="text" value="4"/>

Tipologia infissi: Stato degli infissi:

DESCRIZIONE DELLA FASCIA TRA L'INFRASTRUTTURA E L'EDIFICIO

Destinazione d'uso:

DESCRIZIONE DELLE SORGENTI DI RUMORE

Ferrovie: Strade:

Industrie: Altro:

NOTE

APPALTATORE: TELESE S.c.a r.l. <small>Consorzio Telese Società Consortile a Responsabilità Limitata</small>	ITINERARIO NAPOLI – BARI RADDOPPIO TRATTA CANCELLO-BENEVENTO II LOTTO FUNZIONALE FRASSO TELESINO – VITULANO 2° e 3 SUBLOTTO TELESE – SAN LORENZO – VITULANO												
PROGETTAZIONE: Mandatario: SYSTRA S.A. Mandante: SWS Engineering S.p.A. SYSTRA-SOTECNI S.p.A.	PROGETTO ESECUTIVO												
Titolo Documento Titolo Elaborato	<table border="1"> <tr> <td>COMMESSA</td> <td>LOTTO</td> <td>CODIFICA</td> <td>DOCUMENTO</td> <td>REV.</td> <td>FOGLIO</td> </tr> <tr> <td>IF2R</td> <td>0.2.E.ZZ</td> <td>SH</td> <td>IM.00.0.4.001</td> <td>A</td> <td>16 di 215</td> </tr> </table>	COMMESSA	LOTTO	CODIFICA	DOCUMENTO	REV.	FOGLIO	IF2R	0.2.E.ZZ	SH	IM.00.0.4.001	A	16 di 215
COMMESSA	LOTTO	CODIFICA	DOCUMENTO	REV.	FOGLIO								
IF2R	0.2.E.ZZ	SH	IM.00.0.4.001	A	16 di 215								

CODICE RICETTORE	1068
------------------	------

LOCALIZZAZIONE DELL'EDIFICIO

Regione: CAMPANIA
 Provincia: BN
 Comune: PONTE
 Progressiva Km:
 Distanza infrastruttura:
 Fascia:

Lato linea: Tipo linea:

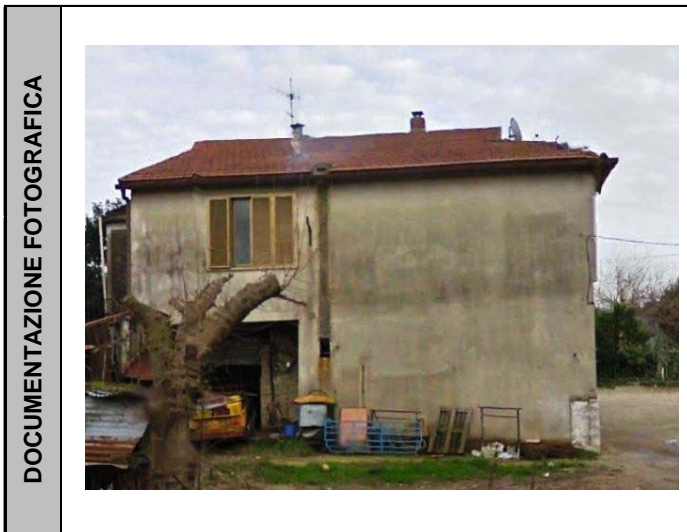

DATI CARATTERISTICI DELL'EDIFICIO ESAMINATO

Tipologia	<input type="text" value="Residenziale"/>	Numero dei piani	<input type="text" value="2"/>
Stato conservazione	<input type="text" value="Medio"/>	Orientamento	<input type="text" value="Parallelo"/>

CARATTERIZZAZIONE DEGLI INFISSI

NUMERO INFISSI PER FRONTE

Fronte parallelo all'infrastruttura	<input type="text" value="8"/>
Fronte perpendicolare/obliquo lato progressive crescenti	<input type="text" value="4"/>
Fronte perpendicolare /obliquo lato progressive decrescenti	<input type="text" value="2"/>

Tipologia infissi: Stato degli infissi:

DESCRIZIONE DELLA FASCIA TRA L'INFRASTRUTTURA E L'EDIFICIO

Destinazione d'uso:

DESCRIZIONE DELLE SORGENTI DI RUMORE

Ferrovie: Strade:

Industrie: Altro:

NOTE

APPALTATORE: TELESE S.c.a r.l. <small>Consorzio Telese Società Consortile a Responsabilità Limitata</small>	ITINERARIO NAPOLI – BARI RADDOPPIO TRATTA CANCELLO-BENEVENTO II LOTTO FUNZIONALE FRASSO TELESINO – VITULANO 2° e 3 SUBLOTTO TELESE – SAN LORENZO – VITULANO												
PROGETTAZIONE: Mandatario: SYSTRA S.A. Mandante: SWS Engineering S.p.A. SYSTRA-SOTECNI S.p.A.	PROGETTO ESECUTIVO												
Titolo Documento Titolo Elaborato	<table border="1"> <tr> <td>COMMESSA</td> <td>LOTTO</td> <td>CODIFICA</td> <td>DOCUMENTO</td> <td>REV.</td> <td>FOGLIO</td> </tr> <tr> <td>IF2R</td> <td>0.2.E.ZZ</td> <td>SH</td> <td>IM.00.0.4.001</td> <td>A</td> <td>17 di 215</td> </tr> </table>	COMMESSA	LOTTO	CODIFICA	DOCUMENTO	REV.	FOGLIO	IF2R	0.2.E.ZZ	SH	IM.00.0.4.001	A	17 di 215
COMMESSA	LOTTO	CODIFICA	DOCUMENTO	REV.	FOGLIO								
IF2R	0.2.E.ZZ	SH	IM.00.0.4.001	A	17 di 215								

CODICE RICETTORE	1069
-------------------------	-------------

LOCALIZZAZIONE DELL'EDIFICIO

Regione: **CAMPANIA**
 Provincia: **BN**
 Comune: **PONTE**
 Progressiva Km:
 Distanza infrastruttura:
 Fascia:

Lato linea: Tipo linea:



DATI CARATTERISTICI DELL'EDIFICIO ESAMINATO

Tipologia	<input type="text" value="Residenziale"/>	Numero dei piani	<input type="text" value="2"/>
Stato conservazione	<input type="text" value="Cattivo"/>	Orientamento	<input type="text" value="Parallelo"/>

CARATTERIZZAZIONE DEGLI INFISSI

NUMERO INFISSI PER FRONTE

Fronte parallelo all'infrastruttura	<input type="text" value="6"/>
Fronte perpendicolare/obliquo lato progressive crescenti	<input type="text" value="0"/>
Fronte perpendicolare /obliquo lato progressive decrescenti	<input type="text" value="0"/>

Tipologia infissi: Stato degli infissi:

DESCRIZIONE DELLA FASCIA TRA L'INFRASTRUTTURA E L'EDIFICIO

Destinazione d'uso:

DESCRIZIONE DELLE SORGENTI DI RUMORE

Ferrovie:	<input type="checkbox"/>	Strade:	<input type="text"/>
Industrie:	<input type="checkbox"/>	Altro:	<input type="text"/>

NOTE

APPALTATORE:	TELESE S.c.a r.l. Consorzio Telese Società Consorzio a Responsabilità Limitata	ITINERARIO NAPOLI – BARI RADDOPPIO TRATTA CANCELLO-BENEVENTO II LOTTO FUNZIONALE FRASSO TELESINO – VITULANO 2° e 3 SUBLOTTO TELESE – SAN LORENZO – VITULANO					
PROGETTAZIONE:		PROGETTO ESECUTIVO					
Mandatario:	Mandante:						
SYSTRA S.A.	SWS Engineering S.p.A.	SYSTRA-SOTECNI S.p.A.					
Titolo Documento	COMMESSA	LOTTO	CODIFICA	DOCUMENTO	REV.	FOGLIO	
Titolo Elaborato	IF2R	0.2.E.ZZ	SH	IM.00.0.4.001	A	18 di 215	

CODICE RICETTORE	1070
------------------	------

LOCALIZZAZIONE DELL'EDIFICIO

Regione: CAMPANIA
 Provincia: BN
 Comune: PONTE
 Progressiva Km: 39+125
 Distanza infrastruttura: 38,19
 Fascia: A

Lato linea: Dispari Tipo linea: Trincea



DATI CARATTERISTICI DELL'EDIFICIO ESAMINATO

Tipologia	Residenziale	Numero dei piani	2
Stato conservazione	Medio	Orientamento	Parallelo

CARATTERIZZAZIONE DEGLI INFISSI

NUMERO INFISSI PER FRONTE

Fronte parallelo all'infrastruttura	3
Fronte perpendicolare/obliquo lato progressive crescenti	3
Fronte perpendicolare /obliquo lato progressive decrescenti	4

Tipologia infissi: Legno Stato degli infissi: Medio

DESCRIZIONE DELLA FASCIA TRA L'INFRASTRUTTURA E L'EDIFICIO

Destinazione d'uso: AGRICOLO

DESCRIZIONE DELLE SORGENTI DI RUMORE

Ferrovie: Strade:
 Industrie: Altro:

NOTE

APPALTATORE:	TELESE S.c.a r.l. <small>Consorzio Telese Società Consortile a Responsabilità Limitata</small>	ITINERARIO NAPOLI – BARI RADDOPPIO TRATTA CANCELLO-BENEVENTO II LOTTO FUNZIONALE FRASSO TELESINO – VITULANO 2° e 3 SUBLOTTO TELESE – SAN LORENZO – VITULANO					
PROGETTAZIONE:		PROGETTO ESECUTIVO					
Mandatario:	Mandante:						
SYSTRA S.A.	SWS Engineering S.p.A.	SYSTRA-SOTECNI S.p.A.					
Titolo Documento	COMMESSA	LOTTO	CODIFICA	DOCUMENTO	REV.	FOGLIO	
Titolo Elaborato	IF2R	0.2.E.ZZ	SH	IM.00.0.4.001	A	19 di 215	

CODICE RICETTORE	1071
-------------------------	-------------

LOCALIZZAZIONE DELL'EDIFICIO

Regione: **CAMPANIA**
 Provincia: **BN**
 Comune: **PONTE**
 Progressiva Km:
 Distanza infrastruttura:
 Fascia:



Lato linea: Tipo linea:

DATI CARATTERISTICI DELL'EDIFICIO ESAMINATO

Tipologia	<input type="text" value="Residenziale"/>	Numero dei piani	<input type="text" value="2"/>
Stato conservazione	<input type="text" value="Cattivo"/>	Orientamento	<input type="text" value="Parallelo"/>

CARATTERIZZAZIONE DEGLI INFISSI

NUMERO INFISSI PER FRONTE

Fronte parallelo all'infrastruttura	<input type="text" value="6"/>
Fronte perpendicolare/obliquo lato progressive crescenti	<input type="text" value="4"/>
Fronte perpendicolare /obliquo lato progressive decrescenti	<input type="text" value="0"/>

Tipologia infissi: Stato degli infissi:

DESCRIZIONE DELLA FASCIA TRA L'INFRASTRUTTURA E L'EDIFICIO

Destinazione d'uso:

DESCRIZIONE DELLE SORGENTI DI RUMORE

Ferrovie: Strade:

Industrie: Altro:

NOTE

APPALTATORE:	TELESE S.c.a r.l. Consorzio Telese Società Consortile a Responsabilità Limitata	ITINERARIO NAPOLI – BARI RADDOPPIO TRATTA CANCELLO-BENEVENTO II LOTTO FUNZIONALE FRASSO TELESINO – VITULANO 2° e 3 SUBLOTTO TELESE – SAN LORENZO – VITULANO					
PROGETTAZIONE:	Mandatario: SYSTRA S.A. Mandante: SWS Engineering S.p.A. SYSTRA-SOTECNI S.p.A.	PROGETTO ESECUTIVO					
Titolo Documento Titolo Elaborato		COMMESSA IF2R	LOTTO 0.2.E.ZZ	CODIFICA SH	DOCUMENTO IM.00.0.4.001	REV. A	FOGLIO 20 di 215

CODICE RICETTORE	1072
-------------------------	-------------

LOCALIZZAZIONE DELL'EDIFICIO

Regione: **CAMPANIA**
 Provincia: **BN**
 Comune: **PONTE**
 Progressiva Km:
 Distanza infrastruttura:
 Fascia:

Lato linea: Tipo linea:



DATI CARATTERISTICI DELL'EDIFICIO ESAMINATO

Tipologia	<input type="text" value="Residenziale"/>	Numero dei piani	<input type="text" value="3"/>
Stato conservazione	<input type="text" value="Buono"/>	Orientamento	<input type="text" value="Parallelo"/>

CARATTERIZZAZIONE DEGLI INFISSI

NUMERO INFISSI PER FRONTE

Fronte parallelo all'infrastruttura	<input type="text" value="6"/>
Fronte perpendicolare/obliquo lato progressive crescenti	<input type="text" value="2"/>
Fronte perpendicolare /obliquo lato progressive decrescenti	<input type="text" value="4"/>

Tipologia infissi: Stato degli infissi:

DESCRIZIONE DELLA FASCIA TRA L'INFRASTRUTTURA E L'EDIFICIO

Destinazione d'uso:

DESCRIZIONE DELLE SORGENTI DI RUMORE

Ferrovie: Strade:
 Industrie: Altro:

NOTE

APPALTATORE: TELESE S.c.a r.l. <small>Consorzio Telese Società Consortile a Responsabilità Limitata</small>	ITINERARIO NAPOLI – BARI RADDOPPIO TRATTA CANCELLO-BENEVENTO II LOTTO FUNZIONALE FRASSO TELESINO – VITULANO 2° e 3 SUBLOTTO TELESE – SAN LORENZO – VITULANO												
PROGETTAZIONE: Mandatario: SYSTRA S.A. Mandante: SWS Engineering S.p.A. SYSTRA-SOTECNI S.p.A.	PROGETTO ESECUTIVO												
Titolo Documento Titolo Elaborato	<table border="1"> <tr> <td>COMMESSA</td> <td>LOTTO</td> <td>CODIFICA</td> <td>DOCUMENTO</td> <td>REV.</td> <td>FOGLIO</td> </tr> <tr> <td>IF2R</td> <td>0.2.E.ZZ</td> <td>SH</td> <td>IM.00.0.4.001</td> <td>A</td> <td>21 di 215</td> </tr> </table>	COMMESSA	LOTTO	CODIFICA	DOCUMENTO	REV.	FOGLIO	IF2R	0.2.E.ZZ	SH	IM.00.0.4.001	A	21 di 215
COMMESSA	LOTTO	CODIFICA	DOCUMENTO	REV.	FOGLIO								
IF2R	0.2.E.ZZ	SH	IM.00.0.4.001	A	21 di 215								

CODICE RICETTORE	1073
------------------	------

LOCALIZZAZIONE DELL'EDIFICIO

Regione: CAMPANIA
 Provincia: BN
 Comune: PONTE
 Progressiva Km:
 Distanza infrastruttura:
 Fascia:

Lato linea: Tipo linea:



DATI CARATTERISTICI DELL'EDIFICIO ESAMINATO

Tipologia	<input type="text" value="Residenziale"/>	Numero dei piani	<input type="text" value="2"/>
Stato conservazione	<input type="text" value="Buono"/>	Orientamento	<input type="text" value="Parallelo"/>

CARATTERIZZAZIONE DEGLI INFISSI

NUMERO INFISSI PER FRONTE

Fronte parallelo all'infrastruttura	<input type="text" value="10"/>
Fronte perpendicolare/obliquo lato progressive crescenti	<input type="text" value="4"/>
Fronte perpendicolare /obliquo lato progressive decrescenti	<input type="text" value="3"/>

Tipologia infissi: Stato degli infissi:

DESCRIZIONE DELLA FASCIA TRA L'INFRASTRUTTURA E L'EDIFICIO

Destinazione d'uso:

DESCRIZIONE DELLE SORGENTI DI RUMORE

Ferrovie: Strade:

Industrie: Altro:

NOTE

APPALTATORE: TELESE S.c.a r.l. <small>Consorzio Telese Società Consortile a Responsabilità Limitata</small>	ITINERARIO NAPOLI – BARI RADDOPPIO TRATTA CANCELLO-BENEVENTO II LOTTO FUNZIONALE FRASSO TELESINO – VITULANO 2° e 3 SUBLOTTO TELESE – SAN LORENZO – VITULANO												
PROGETTAZIONE: Mandatario: SYSTRA S.A. Mandante: SWS Engineering S.p.A. SYSTRA-SOTECNI S.p.A.	PROGETTO ESECUTIVO												
Titolo Documento Titolo Elaborato	<table border="1"> <tr> <td>COMMESSA</td> <td>LOTTO</td> <td>CODIFICA</td> <td>DOCUMENTO</td> <td>REV.</td> <td>FOGLIO</td> </tr> <tr> <td>IF2R</td> <td>0.2.E.ZZ</td> <td>SH</td> <td>IM.00.0.4.001</td> <td>A</td> <td>22 di 215</td> </tr> </table>	COMMESSA	LOTTO	CODIFICA	DOCUMENTO	REV.	FOGLIO	IF2R	0.2.E.ZZ	SH	IM.00.0.4.001	A	22 di 215
COMMESSA	LOTTO	CODIFICA	DOCUMENTO	REV.	FOGLIO								
IF2R	0.2.E.ZZ	SH	IM.00.0.4.001	A	22 di 215								

CODICE RICETTORE	1074
------------------	------

LOCALIZZAZIONE DELL'EDIFICIO

Regione: CAMPANIA
 Provincia: BN
 Comune: PONTE
 Progressiva Km:
 Distanza infrastruttura:
 Fascia:

Lato linea: Tipo linea:



DATI CARATTERISTICI DELL'EDIFICIO ESAMINATO

Tipologia	<input type="text" value="Commerciale e Servizi"/>	Numero dei piani	<input type="text" value="2"/>
Stato conservazione	<input type="text" value="Medio"/>	Orientamento	<input type="text" value="Perpendicolare"/>

CARATTERIZZAZIONE DEGLI INFISSI

NUMERO INFISSI PER FRONTE

Fronte parallelo all'infrastruttura	<input type="text" value="5"/>
Fronte perpendicolare/obliquo lato progressive crescenti	<input type="text" value="4"/>
Fronte perpendicolare /obliquo lato progressive decrescenti	<input type="text" value="7"/>

Tipologia infissi: Stato degli infissi:

DESCRIZIONE DELLA FASCIA TRA L'INFRASTRUTTURA E L'EDIFICIO

Destinazione d'uso:

DESCRIZIONE DELLE SORGENTI DI RUMORE

Ferrovie:	<input type="checkbox"/>	Strade:	<input type="text"/>
Industrie:	<input type="checkbox"/>	Altro:	<input type="text"/>

NOTE

APPALTATORE:	TELESE S.c.a r.l. <small>Consorzio Telese Società Consortile a Responsabilità Limitata</small>	ITINERARIO NAPOLI – BARI RADDOPPIO TRATTA CANCELLO-BENEVENTO II LOTTO FUNZIONALE FRASSO TELESINO – VITULANO 2° e 3 SUBLOTTO TELESE – SAN LORENZO – VITULANO					
PROGETTAZIONE:		PROGETTO ESECUTIVO					
Mandatario:	Mandante:	COMMESSA	LOTTO	CODIFICA	DOCUMENTO	REV.	FOGLIO
SYSTRA S.A.	SWS Engineering S.p.A.	SYSTRA-SOTECNI S.p.A.	IF2R	0.2.E.ZZ	SH	IM.00.0.4.001	A 23 di 215
Titolo Documento							
Titolo Elaborato							

CODICE RICETTORE	1075
-------------------------	-------------

LOCALIZZAZIONE DELL'EDIFICIO

Regione: **CAMPANIA**
 Provincia: **BN**
 Comune: **PONTE**
 Progressiva Km:
 Distanza infrastruttura:
 Fascia:

Lato linea: Tipo linea:



DATI CARATTERISTICI DELL'EDIFICIO ESAMINATO

Tipologia	<input type="text" value="Residenziale"/>	Numero dei piani	<input type="text" value="3"/>
Stato conservazione	<input type="text" value="Buono"/>	Orientamento	<input type="text" value="Obliquo"/>

CARATTERIZZAZIONE DEGLI INFISSI

NUMERO INFISSI PER FRONTE

Fronte parallelo all'infrastruttura	<input type="text"/>
Fronte perpendicolare/obliquo lato progressive crescenti	<input type="text" value="12"/>
Fronte perpendicolare /obliquo lato progressive decrescenti	<input type="text" value="4"/>

Tipologia infissi: Stato degli infissi:

DESCRIZIONE DELLA FASCIA TRA L'INFRASTRUTTURA E L'EDIFICIO

Destinazione d'uso:

DESCRIZIONE DELLE SORGENTI DI RUMORE

Ferrovie: Strade:

Industrie: Altro:

NOTE

APPALTATORE:	TELESE S.c.a r.l. <small>Consorzio Telese Società Consortile a Responsabilità Limitata</small>	ITINERARIO NAPOLI – BARI RADDOPPIO TRATTA CANCELLO-BENEVENTO II LOTTO FUNZIONALE FRASSO TELESINO – VITULANO 2° e 3 SUBLOTTO TELESE – SAN LORENZO – VITULANO					
PROGETTAZIONE:		PROGETTO ESECUTIVO					
Mandatario:	Mandante:						
SYSTRA S.A.	SWS Engineering S.p.A.	SYSTRA-SOTECNI S.p.A.					
Titolo Documento	COMMESSA	LOTTO	CODIFICA	DOCUMENTO	REV.	FOGLIO	
Titolo Elaborato	IF2R	0.2.E.ZZ	SH	IM.00.0.4.001	A	24 di 215	

CODICE RICETTORE	1076
-------------------------	-------------

LOCALIZZAZIONE DELL'EDIFICIO

Regione: **CAMPANIA**
 Provincia: **BN**
 Comune: **PONTE**
 Progressiva Km:
 Distanza infrastruttura:
 Fascia:



Lato linea: Tipo linea:

DATI CARATTERISTICI DELL'EDIFICIO ESAMINATO

Tipologia	<input type="text" value="Residenziale"/>	Numero dei piani	<input type="text" value="2"/>
Stato conservazione	<input type="text" value="Medio"/>	Orientamento	<input type="text" value="Parallelo"/>

CARATTERIZZAZIONE DEGLI INFISSI

NUMERO INFISSI PER FRONTE

Fronte parallelo all'infrastruttura	<input type="text" value="8"/>
Fronte perpendicolare/obliquo lato progressive crescenti	<input type="text" value="6"/>
Fronte perpendicolare /obliquo lato progressive decrescenti	<input type="text" value="6"/>

Tipologia infissi: Stato degli infissi:

DESCRIZIONE DELLA FASCIA TRA L'INFRASTRUTTURA E L'EDIFICIO

Destinazione d'uso:

DESCRIZIONE DELLE SORGENTI DI RUMORE

Ferrovie: Strade:

Industrie: Altro:

NOTE

APPALTATORE: TELESE S.c.a r.l. <small>Consorzio Telese Società Consortile a Responsabilità Limitata</small>	ITINERARIO NAPOLI – BARI RADDOPPIO TRATTA CANCELLO-BENEVENTO II LOTTO FUNZIONALE FRASSO TELESINO – VITULANO 2° e 3 SUBLOTTO TELESE – SAN LORENZO – VITULANO												
PROGETTAZIONE: Mandatario: SYSTRA S.A. Mandante: SWS Engineering S.p.A. SYSTRA-SOTECNI S.p.A.	PROGETTO ESECUTIVO												
Titolo Documento Titolo Elaborato	<table border="1"> <tr> <td>COMMESSA</td> <td>LOTTO</td> <td>CODIFICA</td> <td>DOCUMENTO</td> <td>REV.</td> <td>FOGLIO</td> </tr> <tr> <td>IF2R</td> <td>0.2.E.ZZ</td> <td>SH</td> <td>IM.00.0.4.001</td> <td>A</td> <td>25 di 215</td> </tr> </table>	COMMESSA	LOTTO	CODIFICA	DOCUMENTO	REV.	FOGLIO	IF2R	0.2.E.ZZ	SH	IM.00.0.4.001	A	25 di 215
COMMESSA	LOTTO	CODIFICA	DOCUMENTO	REV.	FOGLIO								
IF2R	0.2.E.ZZ	SH	IM.00.0.4.001	A	25 di 215								

CODICE RICETTORE	1077
------------------	------

LOCALIZZAZIONE DELL'EDIFICIO

Regione: CAMPANIA
 Provincia: BN
 Comune: PONTE
 Progressiva Km:
 Distanza infrastruttura:
 Fascia:

Lato linea: Tipo linea:



DATI CARATTERISTICI DELL'EDIFICIO ESAMINATO

Tipologia	<input type="text" value="Residenziale"/>	Numero dei piani	<input type="text" value="2"/>
Stato conservazione	<input type="text" value="Medio"/>	Orientamento	<input type="text" value="Parallelo"/>

CARATTERIZZAZIONE DEGLI INFISSI

NUMERO INFISSI PER FRONTE

Fronte parallelo all'infrastruttura	<input type="text" value="8"/>
Fronte perpendicolare/obliquo lato progressive crescenti	<input type="text" value="4"/>
Fronte perpendicolare /obliquo lato progressive decrescenti	<input type="text" value="4"/>

Tipologia infissi: Stato degli infissi:

DESCRIZIONE DELLA FASCIA TRA L'INFRASTRUTTURA E L'EDIFICIO

Destinazione d'uso:

DESCRIZIONE DELLE SORGENTI DI RUMORE

Ferrovie: Strade:

Industrie: Altro:

NOTE

APPALTATORE:	TELESE S.c.a r.l. Consorzio Telese Società Consorzio a Responsabilità Limitata	ITINERARIO NAPOLI – BARI RADDOPPIO TRATTA CANCELLO-BENEVENTO II LOTTO FUNZIONALE FRASSO TELESINO – VITULANO 2° e 3 SUBLOTTO TELESE – SAN LORENZO – VITULANO						
PROGETTAZIONE:		PROGETTO ESECUTIVO						
Mandatario:	Mandante:							
SYSTRA S.A.	SWS Engineering S.p.A.	SYSTRA-SOTECNI S.p.A.	COMMESSA	LOTTO	CODIFICA	DOCUMENTO	REV.	FOGLIO
Titolo Documento	Titolo Elaborato		IF2R	0.2.E.ZZ	SH	IM.00.0.4.001	A	26 di 215

CODICE RICETTORE	1078
-------------------------	-------------

LOCALIZZAZIONE DELL'EDIFICIO

Regione: **CAMPANIA**
 Provincia: **BN**
 Comune: **PONTE**
 Progressiva Km:
 Distanza infrastruttura:
 Fascia:

Lato linea: Tipo linea:



DATI CARATTERISTICI DELL'EDIFICIO ESAMINATO

Tipologia	<input type="text" value="Residenziale"/>	Numero dei piani	<input type="text" value="2"/>
Stato conservazione	<input type="text" value="Buono"/>	Orientamento	<input type="text" value="Parallelo"/>

CARATTERIZZAZIONE DEGLI INFISSI

NUMERO INFISSI PER FRONTE

Fronte parallelo all'infrastruttura	<input type="text" value="7"/>
Fronte perpendicolare/obliquo lato progressive crescenti	<input type="text" value="4"/>
Fronte perpendicolare /obliquo lato progressive decrescenti	<input type="text" value="5"/>

Tipologia infissi: Stato degli infissi:

DESCRIZIONE DELLA FASCIA TRA L'INFRASTRUTTURA E L'EDIFICIO

Destinazione d'uso:

DESCRIZIONE DELLE SORGENTI DI RUMORE

Ferrovie:	<input type="checkbox"/>	Strade:	<input type="text"/>
Industrie:	<input type="checkbox"/>	Altro:	<input type="text"/>

NOTE

APPALTATORE: TELESE S.c.a r.l. <small>Consorzio Telese Società Consortile a Responsabilità Limitata</small>	ITINERARIO NAPOLI – BARI RADDOPPIO TRATTA CANCELLO-BENEVENTO II LOTTO FUNZIONALE FRASSO TELESINO – VITULANO 2° e 3 SUBLOTTO TELESE – SAN LORENZO – VITULANO												
PROGETTAZIONE: Mandatario: SYSTRA S.A. Mandante: SWS Engineering S.p.A. SYSTRA-SOTECNI S.p.A.	PROGETTO ESECUTIVO												
Titolo Documento Titolo Elaborato	<table border="1"> <tr> <td>COMMESSA</td> <td>LOTTO</td> <td>CODIFICA</td> <td>DOCUMENTO</td> <td>REV.</td> <td>FOGLIO</td> </tr> <tr> <td>IF2R</td> <td>0.2.E.ZZ</td> <td>SH</td> <td>IM.00.0.4.001</td> <td>A</td> <td>27 di 215</td> </tr> </table>	COMMESSA	LOTTO	CODIFICA	DOCUMENTO	REV.	FOGLIO	IF2R	0.2.E.ZZ	SH	IM.00.0.4.001	A	27 di 215
COMMESSA	LOTTO	CODIFICA	DOCUMENTO	REV.	FOGLIO								
IF2R	0.2.E.ZZ	SH	IM.00.0.4.001	A	27 di 215								

CODICE RICETTORE	1079
------------------	------

LOCALIZZAZIONE DELL'EDIFICIO

Regione: CAMPANIA
 Provincia: BN
 Comune: PONTE
 Progressiva Km:
 Distanza infrastruttura:
 Fascia:

Lato linea: Tipo linea:



DATI CARATTERISTICI DELL'EDIFICIO ESAMINATO

Tipologia	<input type="text" value="Residenziale"/>	Numero dei piani	<input type="text" value="2"/>
Stato conservazione	<input type="text" value="Medio"/>	Orientamento	<input type="text" value="Parallelo"/>

CARATTERIZZAZIONE DEGLI INFISSI

NUMERO INFISSI PER FRONTE

Fronte parallelo all'infrastruttura	<input type="text" value="3"/>
Fronte perpendicolare/obliquo lato progressive crescenti	<input type="text" value="2"/>
Fronte perpendicolare /obliquo lato progressive decrescenti	<input type="text" value="2"/>

Tipologia infissi: Stato degli infissi:

DESCRIZIONE DELLA FASCIA TRA L'INFRASTRUTTURA E L'EDIFICIO

Destinazione d'uso:

DESCRIZIONE DELLE SORGENTI DI RUMORE

Ferrovie:	<input type="checkbox"/>	Strade:	<input type="text"/>
Industrie:	<input type="checkbox"/>	Altro:	<input type="text"/>

NOTE

APPALTATORE:	TELESE S.c.a r.l. Consorzio Telese Società Consortile a Responsabilità Limitata	ITINERARIO NAPOLI – BARI RADDOPPIO TRATTA CANCELLO-BENEVENTO II LOTTO FUNZIONALE FRASSO TELESINO – VITULANO 2° e 3 SUBLOTTO TELESE – SAN LORENZO – VITULANO					
PROGETTAZIONE:		PROGETTO ESECUTIVO					
Mandatario:	Mandante:						
SYSTRA S.A.	SWS Engineering S.p.A.	SYSTRA-SOTECNI S.p.A.					
Titolo Documento	COMMESSA	LOTTO	CODIFICA	DOCUMENTO	REV.	FOGLIO	
Titolo Elaborato	IF2R	0.2.E.ZZ	SH	IM.00.0.4.001	A	28 di 215	

CODICE RICETTORE	1080
-------------------------	-------------

LOCALIZZAZIONE DELL'EDIFICIO

Regione: **CAMPANIA**
 Provincia: **BN**
 Comune: **PONTE**
 Progressiva Km:
 Distanza infrastruttura:
 Fascia:

Lato linea: Tipo linea:



DATI CARATTERISTICI DELL'EDIFICIO ESAMINATO

Tipologia	<input type="text" value="Residenziale"/>	Numero dei piani	<input type="text" value="3"/>
Stato conservazione	<input type="text" value="Buono"/>	Orientamento	<input type="text" value="Parallelo"/>

CARATTERIZZAZIONE DEGLI INFISSI

NUMERO INFISSI PER FRONTE

Fronte parallelo all'infrastruttura	<input type="text" value="14"/>
Fronte perpendicolare/obliquo lato progressive crescenti	<input type="text" value="7"/>
Fronte perpendicolare /obliquo lato progressive decrescenti	<input type="text" value="4"/>

Tipologia infissi: Stato degli infissi:

DESCRIZIONE DELLA FASCIA TRA L'INFRASTRUTTURA E L'EDIFICIO

Destinazione d'uso:

DESCRIZIONE DELLE SORGENTI DI RUMORE

Ferrovie: Strade:

Industrie: Altro:

NOTE

APPALTATORE:	TELESE S.c.a r.l. Consorzio Telese Società Consortile a Responsabilità Limitata	ITINERARIO NAPOLI – BARI RADDOPPIO TRATTA CANCELLO-BENEVENTO II LOTTO FUNZIONALE FRASSO TELESINO – VITULANO 2° e 3 SUBLOTTO TELESE – SAN LORENZO – VITULANO					
PROGETTAZIONE:	Mandatario: SYSTRA S.A. Mandante: SWS Engineering S.p.A. SYSTRA-SOTECNI S.p.A.	PROGETTO ESECUTIVO					
Titolo Documento	Titolo Elaborato	COMMESSA	LOTTO	CODIFICA	DOCUMENTO	REV.	FOGLIO
		IF2R	0.2.E.ZZ	SH	IM.00.0.4.001	A	29 di 215

CODICE RICETTORE	1081
-------------------------	-------------

LOCALIZZAZIONE DELL'EDIFICIO

Regione: **CAMPANIA**
 Provincia: **BN**
 Comune: **PONTE**
 Progressiva Km:
 Distanza infrastruttura:
 Fascia:

Lato linea: Tipo linea:

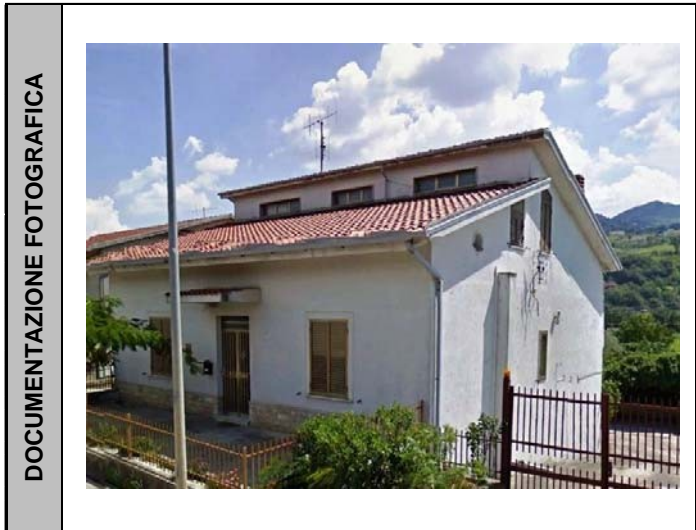

DATI CARATTERISTICI DELL'EDIFICIO ESAMINATO

Tipologia	<input type="text" value="Residenziale"/>	Numero dei piani	<input type="text" value="2"/>
Stato conservazione	<input type="text" value="Medio"/>	Orientamento	<input type="text" value="Parallelo"/>

CARATTERIZZAZIONE DEGLI INFISSI

NUMERO INFISSI PER FRONTE

Fronte parallelo all'infrastruttura	<input type="text" value="6"/>
Fronte perpendicolare/obliquo lato progressive crescenti	<input type="text" value="3"/>
Fronte perpendicolare /obliquo lato progressive decrescenti	<input type="text" value="3"/>

Tipologia infissi: Stato degli infissi:

DESCRIZIONE DELLA FASCIA TRA L'INFRASTRUTTURA E L'EDIFICIO

Destinazione d'uso:

DESCRIZIONE DELLE SORGENTI DI RUMORE

Ferrovie: Strade:

Industrie: Altro:

NOTE

APPALTATORE:	TELESE S.c.a r.l. Consorzio Telese Società Consortile a Responsabilità Limitata	ITINERARIO NAPOLI – BARI RADDOPPIO TRATTA CANCELLO-BENEVENTO II LOTTO FUNZIONALE FRASSO TELESINO – VITULANO 2° e 3 SUBLOTTO TELESE – SAN LORENZO – VITULANO					
PROGETTAZIONE:		PROGETTO ESECUTIVO					
Mandatario:	Mandante:						
SYSTRA S.A.	SWS Engineering S.p.A.	SYSTRA-SOTECNI S.p.A.					
Titolo Documento		COMMESSA	LOTTO	CODIFICA	DOCUMENTO	REV.	FOGLIO
Titolo Elaborato		IF2R	0.2.E.ZZ	SH	IM.00.0.4.001	A	30 di 215

CODICE RICETTORE	1082
-------------------------	-------------

LOCALIZZAZIONE DELL'EDIFICIO

Regione: **CAMPANIA**
 Provincia: **BN**
 Comune: **PONTE**
 Progressiva Km:
 Distanza infrastruttura:
 Fascia:

Lato linea: Tipo linea:

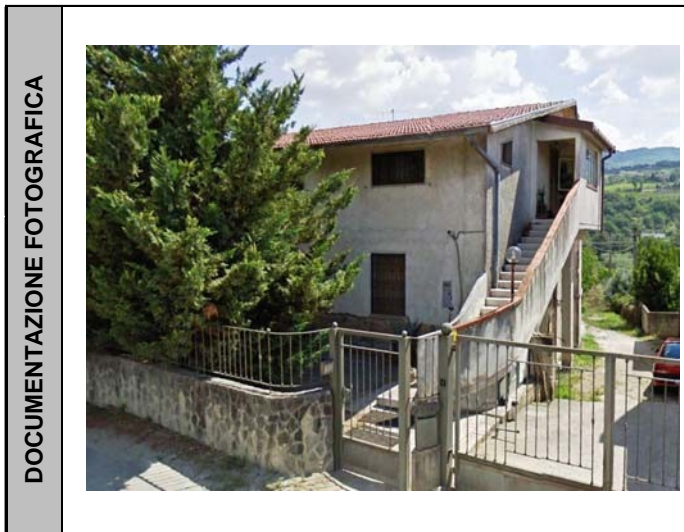

DATI CARATTERISTICI DELL'EDIFICIO ESAMINATO

Tipologia	<input type="text" value="Residenziale"/>	Numero dei piani	<input type="text" value="2"/>
Stato conservazione	<input type="text" value="Medio"/>	Orientamento	<input type="text" value="Parallelo"/>

CARATTERIZZAZIONE DEGLI INFISSI

NUMERO INFISSI PER FRONTE

Fronte parallelo all'infrastruttura	<input type="text" value="8"/>
Fronte perpendicolare/obliquo lato progressive crescenti	<input type="text" value="2"/>
Fronte perpendicolare /obliquo lato progressive decrescenti	<input type="text" value="3"/>

Tipologia infissi: Stato degli infissi:

DESCRIZIONE DELLA FASCIA TRA L'INFRASTRUTTURA E L'EDIFICIO

Destinazione d'uso:

DESCRIZIONE DELLE SORGENTI DI RUMORE

Ferrovie: Strade:

Industrie: Altro:

NOTE

APPALTATORE:	TELESE S.c.a r.l. <small>Consorzio Telese Società Consortile a Responsabilità Limitata</small>	ITINERARIO NAPOLI – BARI RADDOPPIO TRATTA CANCELLO-BENEVENTO II LOTTO FUNZIONALE FRASSO TELESINO – VITULANO 2° e 3 SUBLOTTO TELESE – SAN LORENZO – VITULANO					
PROGETTAZIONE:		PROGETTO ESECUTIVO					
Mandatario:	Mandante:						
SYSTRA S.A.	SWS Engineering S.p.A.	SYSTRA-SOTECNI S.p.A.					
Titolo Documento	COMMESSA	LOTTO	CODIFICA	DOCUMENTO	REV.	FOGLIO	
Titolo Elaborato	IF2R	0.2.E.ZZ	SH	IM.00.0.4.001	A	31 di 215	

CODICE RICETTORE	1083
-------------------------	-------------

LOCALIZZAZIONE DELL'EDIFICIO

Regione: **CAMPANIA**
 Provincia: **BN**
 Comune: **PONTE**
 Progressiva Km:
 Distanza infrastruttura:
 Fascia:

Lato linea: Tipo linea:



DATI CARATTERISTICI DELL'EDIFICIO ESAMINATO

Tipologia	<input type="text" value="Residenziale"/>	Numero dei piani	<input type="text" value="3"/>
Stato conservazione	<input type="text" value="Cattivo"/>	Orientamento	<input type="text" value="Parallelo"/>

CARATTERIZZAZIONE DEGLI INFISSI

NUMERO INFISSI PER FRONTE

Fronte parallelo all'infrastruttura	<input type="text" value="5"/>
Fronte perpendicolare/obliquo lato progressive crescenti	<input type="text" value="0"/>
Fronte perpendicolare /obliquo lato progressive decrescenti	<input type="text" value="0"/>

Tipologia infissi: Stato degli infissi:

DESCRIZIONE DELLA FASCIA TRA L'INFRASTRUTTURA E L'EDIFICIO

Destinazione d'uso:

DESCRIZIONE DELLE SORGENTI DI RUMORE

Ferrovie: Strade:

Industrie: Altro:

NOTE

APPALTATORE:	TELESE S.c.a r.l. <small>Consorzio Telese Società Consortile a Responsabilità Limitata</small>	ITINERARIO NAPOLI – BARI RADDOPPIO TRATTA CANCELLO-BENEVENTO II LOTTO FUNZIONALE FRASSO TELESINO – VITULANO 2° e 3 SUBLOTTO TELESE – SAN LORENZO – VITULANO					
PROGETTAZIONE:		PROGETTO ESECUTIVO					
Mandatario:	Mandante:						
SYSTRA S.A.	SWS Engineering S.p.A.	SYSTRA-SOTECNI S.p.A.					
Titolo Documento	COMMESSA	LOTTO	CODIFICA	DOCUMENTO	REV.	FOGLIO	
Titolo Elaborato	IF2R	0.2.E.ZZ	SH	IM.00.0.4.001	A	32 di 215	

CODICE RICETTORE

LOCALIZZAZIONE DELL'EDIFICIO

Regione:
 Provincia:
 Comune:
 Progressiva Km:
 Distanza infrastruttura:
 Fascia:

Lato linea: Tipo linea:



DATI CARATTERISTICI DELL'EDIFICIO ESAMINATO

Tipologia: Numero dei piani:
 Stato conservazione: Orientamento:

CARATTERIZZAZIONE DEGLI INFISSI

NUMERO INFISSI PER FRONTE

Fronte parallelo all'infrastruttura:

Fronte perpendicolare/obliquo lato progressive crescenti:

Fronte perpendicolare /obliquo lato progressive decrescenti:

Tipologia infissi: Stato degli infissi:

DESCRIZIONE DELLA FASCIA TRA L'INFRASTRUTTURA E L'EDIFICIO

Destinazione d'uso:

DESCRIZIONE DELLE SORGENTI DI RUMORE

Ferrovie: Strade:

Industrie: Altro:

NOTE

APPALTATORE: TELESE S.c.a r.l. <small>Consorzio Telese Società Consortile a Responsabilità Limitata</small>	ITINERARIO NAPOLI – BARI RADDOPPIO TRATTA CANCELLO-BENEVENTO II LOTTO FUNZIONALE FRASSO TELESINO – VITULANO 2° e 3 SUBLOTTO TELESE – SAN LORENZO – VITULANO												
PROGETTAZIONE: Mandatario: SYSTRA S.A. Mandante: SWS Engineering S.p.A. SYSTRA-SOTECNI S.p.A.	PROGETTO ESECUTIVO												
Titolo Documento Titolo Elaborato	<table border="1"> <tr> <td>COMMESSA</td> <td>LOTTO</td> <td>CODIFICA</td> <td>DOCUMENTO</td> <td>REV.</td> <td>FOGLIO</td> </tr> <tr> <td>IF2R</td> <td>0.2.E.ZZ</td> <td>SH</td> <td>IM.00.0.4.001</td> <td>A</td> <td>33 di 215</td> </tr> </table>	COMMESSA	LOTTO	CODIFICA	DOCUMENTO	REV.	FOGLIO	IF2R	0.2.E.ZZ	SH	IM.00.0.4.001	A	33 di 215
COMMESSA	LOTTO	CODIFICA	DOCUMENTO	REV.	FOGLIO								
IF2R	0.2.E.ZZ	SH	IM.00.0.4.001	A	33 di 215								

CODICE RICETTORE	1085
------------------	------

LOCALIZZAZIONE DELL'EDIFICIO

Regione: CAMPANIA
 Provincia: BN
 Comune: PONTE
 Progressiva Km:
 Distanza infrastruttura:
 Fascia:

Lato linea: Tipo linea:



DATI CARATTERISTICI DELL'EDIFICIO ESAMINATO

Tipologia	<input type="text" value="Residenziale"/>	Numero dei piani	<input type="text" value="1"/>
Stato conservazione	<input type="text" value="Buono"/>	Orientamento	<input type="text" value="Obliquo"/>

CARATTERIZZAZIONE DEGLI INFISSI

NUMERO INFISSI PER FRONTE

Fronte parallelo all'infrastruttura	<input type="text"/>
Fronte perpendicolare/obliquo lato progressive crescenti	<input type="text" value="4"/>
Fronte perpendicolare /obliquo lato progressive decrescenti	<input type="text" value="2"/>

Tipologia infissi: Stato degli infissi:

DESCRIZIONE DELLA FASCIA TRA L'INFRASTRUTTURA E L'EDIFICIO

Destinazione d'uso:

DESCRIZIONE DELLE SORGENTI DI RUMORE

Ferrovie:	<input type="checkbox"/>	Strade:	<input type="text"/>
Industrie:	<input type="checkbox"/>	Altro:	<input type="text"/>

NOTE

APPALTATORE:	TELESE S.c.a r.l. Consorzio Telese Società Consortile a Responsabilità Limitata	ITINERARIO NAPOLI – BARI RADDOPPIO TRATTA CANCELLO-BENEVENTO II LOTTO FUNZIONALE FRASSO TELESINO – VITULANO 2° e 3 SUBLOTTO TELESE – SAN LORENZO – VITULANO					
PROGETTAZIONE:	Mandatario: SYSTRA S.A. Mandante: SWS Engineering S.p.A. SYSTRA-SOTECNI S.p.A.	PROGETTO ESECUTIVO					
Titolo Documento	Titolo Elaborato	COMMESSA	LOTTO	CODIFICA	DOCUMENTO	REV.	FOGLIO
		IF2R	0.2.E.ZZ	SH	IM.00.0.4.001	A	34 di 215

CODICE RICETTORE	1086
-------------------------	-------------

LOCALIZZAZIONE DELL'EDIFICIO

Regione: **CAMPANIA**
 Provincia: **BN**
 Comune: **PONTE**
 Progressiva Km:
 Distanza infrastruttura:
 Fascia:

Lato linea: Tipo linea:



DATI CARATTERISTICI DELL'EDIFICIO ESAMINATO

Tipologia	<input type="text" value="Residenziale"/>	Numero dei piani	<input type="text" value="2"/>
Stato conservazione	<input type="text" value="Medio"/>	Orientamento	<input type="text" value="Parallelo"/>

CARATTERIZZAZIONE DEGLI INFISSI

NUMERO INFISSI PER FRONTE

Fronte parallelo all'infrastruttura	<input type="text" value="10"/>
Fronte perpendicolare/obliquo lato progressive crescenti	<input type="text" value="3"/>
Fronte perpendicolare /obliquo lato progressive decrescenti	<input type="text" value="2"/>

Tipologia infissi: Stato degli infissi:

DESCRIZIONE DELLA FASCIA TRA L'INFRASTRUTTURA E L'EDIFICIO

Destinazione d'uso:

DESCRIZIONE DELLE SORGENTI DI RUMORE

Ferrovie: Strade:

Industrie: Altro:

NOTE

APPALTATORE:	TELESE S.c.a r.l. Consorzio Telese Società Consorzio a Responsabilità Limitata	ITINERARIO NAPOLI – BARI RADDOPPIO TRATTA CANCELLO-BENEVENTO II LOTTO FUNZIONALE FRASSO TELESINO – VITULANO 2° e 3 SUBLOTTO TELESE – SAN LORENZO – VITULANO					
PROGETTAZIONE:	Mandatario: SYSTRA S.A. SWS Engineering S.p.A. Mandante: SYSTRA-SOTECNI S.p.A.	PROGETTO ESECUTIVO					
Titolo Documento Titolo Elaborato	COMMESSA IF2R	LOTTO 0.2.E.ZZ	CODIFICA SH	DOCUMENTO IM.00.0.4.001	REV. A	FOGLIO 35 di 215	

CODICE RICETTORE

LOCALIZZAZIONE DELL'EDIFICIO

Regione:
 Provincia:
 Comune:
 Progressiva Km:
 Distanza infrastruttura:
 Fascia:

Lato linea: Tipo linea:



DATI CARATTERISTICI DELL'EDIFICIO ESAMINATO

Tipologia: Numero dei piani:
 Stato conservazione: Orientamento:

CARATTERIZZAZIONE DEGLI INFISSI

NUMERO INFISSI PER FRONTE

Fronte parallelo all'infrastruttura:

Fronte perpendicolare/obliquo lato progressive crescenti:

Fronte perpendicolare /obliquo lato progressive decrescenti:

Tipologia infissi: Stato degli infissi:

DESCRIZIONE DELLA FASCIA TRA L'INFRASTRUTTURA E L'EDIFICIO

Destinazione d'uso:

DESCRIZIONE DELLE SORGENTI DI RUMORE

Ferrovie: Strade:

Industrie: Altro:

NOTE

APPALTATORE: TELESE S.c.a r.l. <small>Consorzio Telese Società Consortile a Responsabilità Limitata</small>	ITINERARIO NAPOLI – BARI RADDOPPIO TRATTA CANCELLO-BENEVENTO II LOTTO FUNZIONALE FRASSO TELESINO – VITULANO 2° e 3 SUBLOTTO TELESE – SAN LORENZO – VITULANO												
PROGETTAZIONE: Mandatario: SYSTRA S.A. Mandante: SWS Engineering S.p.A. SYSTRA-SOTECNI S.p.A.	PROGETTO ESECUTIVO												
Titolo Documento Titolo Elaborato	<table border="1"> <tr> <td>COMMESSA</td> <td>LOTTO</td> <td>CODIFICA</td> <td>DOCUMENTO</td> <td>REV.</td> <td>FOGLIO</td> </tr> <tr> <td>IF2R</td> <td>0.2.E.ZZ</td> <td>SH</td> <td>IM.00.0.4.001</td> <td>A</td> <td>36 di 215</td> </tr> </table>	COMMESSA	LOTTO	CODIFICA	DOCUMENTO	REV.	FOGLIO	IF2R	0.2.E.ZZ	SH	IM.00.0.4.001	A	36 di 215
COMMESSA	LOTTO	CODIFICA	DOCUMENTO	REV.	FOGLIO								
IF2R	0.2.E.ZZ	SH	IM.00.0.4.001	A	36 di 215								

CODICE RICETTORE	1088
------------------	------

LOCALIZZAZIONE DELL'EDIFICIO

Regione: CAMPANIA
 Provincia: BN
 Comune: PONTE
 Progressiva Km: 40+700
 Distanza infrastruttura: 27,16
 Fascia: A

Lato linea: Dispari Tipo linea: Rilevato



DATI CARATTERISTICI DELL'EDIFICIO ESAMINATO

Tipologia	Residenziale	Numero dei piani	2
Stato conservazione	Buono	Orientamento	Parallelo

CARATTERIZZAZIONE DEGLI INFISSI

NUMERO INFISSI PER FRONTE

Fronte parallelo all'infrastruttura	12
Fronte perpendicolare/obliquo lato progressive crescenti	4
Fronte perpendicolare /obliquo lato progressive decrescenti	3

Tipologia infissi: Legno Stato degli infissi: Medio

DESCRIZIONE DELLA FASCIA TRA L'INFRASTRUTTURA E L'EDIFICIO

Destinazione d'uso: AGRICOLO

DESCRIZIONE DELLE SORGENTI DI RUMORE

Ferrovie: Strade:
 Industrie: Altro:

NOTE

APPALTATORE: TELESE S.c.a r.l. <small>Consorzio Telese Società Consorzio a Responsabilità Limitata</small>	ITINERARIO NAPOLI – BARI RADDOPPIO TRATTA CANCELLO-BENEVENTO II LOTTO FUNZIONALE FRASSO TELESINO – VITULANO 2° e 3 SUBLOTTO TELESE – SAN LORENZO – VITULANO												
PROGETTAZIONE: Mandatario: SYSTRA S.A. SWS Engineering S.p.A. Mandante: SYSTRA-SOTECNI S.p.A.	PROGETTO ESECUTIVO												
Titolo Documento Titolo Elaborato	<table border="1"> <tr> <td>COMMESSA</td> <td>LOTTO</td> <td>CODIFICA</td> <td>DOCUMENTO</td> <td>REV.</td> <td>FOGLIO</td> </tr> <tr> <td>IF2R</td> <td>0.2.E.ZZ</td> <td>SH</td> <td>IM.00.0.4.001</td> <td>A</td> <td>37 di 215</td> </tr> </table>	COMMESSA	LOTTO	CODIFICA	DOCUMENTO	REV.	FOGLIO	IF2R	0.2.E.ZZ	SH	IM.00.0.4.001	A	37 di 215
COMMESSA	LOTTO	CODIFICA	DOCUMENTO	REV.	FOGLIO								
IF2R	0.2.E.ZZ	SH	IM.00.0.4.001	A	37 di 215								

CODICE RICETTORE	1089
------------------	------

LOCALIZZAZIONE DELL'EDIFICIO

Regione: CAMPANIA
 Provincia: BN
 Comune: PONTE
 Progressiva Km: 40+747
 Distanza infrastruttura: 18,77
 Fascia: A

Lato linea: Dispari Tipo linea: Rilevato



DATI CARATTERISTICI DELL'EDIFICIO ESAMINATO

Tipologia	Residenziale	Numero dei piani	3
Stato conservazione	Buono	Orientamento	Obliquo

CARATTERIZZAZIONE DEGLI INFISSI

NUMERO INFISSI PER FRONTE

Fronte parallelo all'infrastruttura	
Fronte perpendicolare/obliquo lato progressive crescenti	20
Fronte perpendicolare /obliquo lato progressive decrescenti	6

Tipologia infissi: Misto Stato degli infissi: Buono

DESCRIZIONE DELLA FASCIA TRA L'INFRASTRUTTURA E L'EDIFICIO

Destinazione d'uso: AGRICOLO

DESCRIZIONE DELLE SORGENTI DI RUMORE

Ferrovie:	<input type="checkbox"/>	Strade:	
Industrie:	<input type="checkbox"/>	Altro:	

NOTE

APPALTATORE: TELESE S.c.a r.l. <small>Consorzio Telese Società Consortile a Responsabilità Limitata</small>	ITINERARIO NAPOLI – BARI RADDOPPIO TRATTA CANCELLO-BENEVENTO II LOTTO FUNZIONALE FRASSO TELESINO – VITULANO 2° e 3 SUBLOTTO TELESE – SAN LORENZO – VITULANO												
PROGETTAZIONE: Mandatario: SYSTRA S.A. Mandante: SWS Engineering S.p.A. SYSTRA-SOTECNI S.p.A.	PROGETTO ESECUTIVO												
Titolo Documento Titolo Elaborato	<table border="1"> <tr> <td>COMMESSA</td> <td>LOTTO</td> <td>CODIFICA</td> <td>DOCUMENTO</td> <td>REV.</td> <td>FOGLIO</td> </tr> <tr> <td>IF2R</td> <td>0.2.E.ZZ</td> <td>SH</td> <td>IM.00.0.4.001</td> <td>A</td> <td>38 di 215</td> </tr> </table>	COMMESSA	LOTTO	CODIFICA	DOCUMENTO	REV.	FOGLIO	IF2R	0.2.E.ZZ	SH	IM.00.0.4.001	A	38 di 215
COMMESSA	LOTTO	CODIFICA	DOCUMENTO	REV.	FOGLIO								
IF2R	0.2.E.ZZ	SH	IM.00.0.4.001	A	38 di 215								

CODICE RICETTORE	1090
-------------------------	-------------

LOCALIZZAZIONE DELL'EDIFICIO

Regione: **CAMPANIA**
 Provincia: **BN**
 Comune: **PONTE**
 Progressiva Km:
 Distanza infrastruttura:
 Fascia:

Lato linea: Tipo linea:

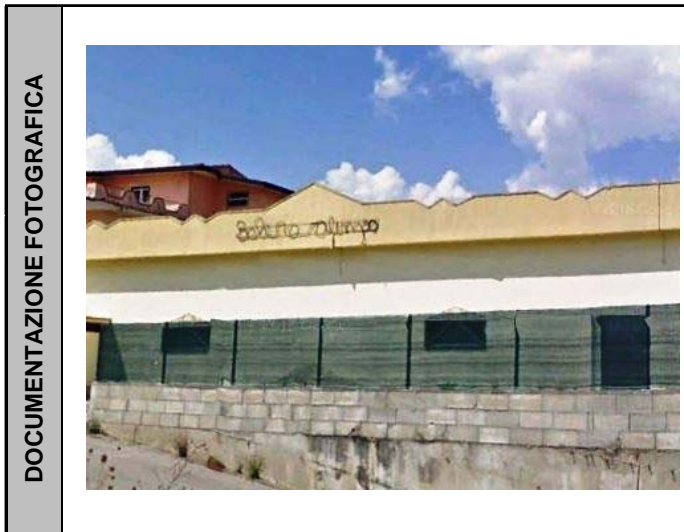

DATI CARATTERISTICI DELL'EDIFICIO ESAMINATO

Tipologia	<input type="text" value="Commerciale e Servizi"/>	Numero dei piani	<input type="text" value="1"/>
Stato conservazione	<input type="text" value="Buono"/>	Orientamento	<input type="text" value="Obliquo"/>

CARATTERIZZAZIONE DEGLI INFISSI

NUMERO INFISSI PER FRONTE
 Fronte parallelo all'infrastruttura:
 Fronte perpendicolare/obliquo lato progressive crescenti:
 Fronte perpendicolare /obliquo lato progressive decrescenti:
 Tipologia infissi: Stato degli infissi:

DESCRIZIONE DELLA FASCIA TRA L'INFRASTRUTTURA E L'EDIFICIO

Destinazione d'uso:

DESCRIZIONE DELLE SORGENTI DI RUMORE

Ferrovie: Strade:
 Industrie: Altro:

NOTE

APPALTATORE:	TELESE S.c.a r.l. Consorzio Telese Società Consortile a Responsabilità Limitata	ITINERARIO NAPOLI – BARI RADDOPPIO TRATTA CANCELLO-BENEVENTO II LOTTO FUNZIONALE FRASSO TELESINO – VITULANO 2° e 3 SUBLOTTO TELESE – SAN LORENZO – VITULANO					
PROGETTAZIONE:	Mandatario: SYSTRA S.A. Mandante: SWS Engineering S.p.A. SYSTRA-SOTECNI S.p.A.	PROGETTO ESECUTIVO					
Titolo Documento Titolo Elaborato		COMMESSA IF2R	LOTTO 0.2.E.ZZ	CODIFICA SH	DOCUMENTO IM.00.0.4.001	REV. A	FOGLIO 39 di 215

CODICE RICETTORE	1091
-------------------------	-------------

LOCALIZZAZIONE DELL'EDIFICIO

Regione: **CAMPANIA**
 Provincia: **BN**
 Comune: **PONTE**
 Progressiva Km:
 Distanza infrastruttura:
 Fascia:

Lato linea: Tipo linea:



DATI CARATTERISTICI DELL'EDIFICIO ESAMINATO

Tipologia: Numero dei piani:
 Stato conservazione: Orientamento:

CARATTERIZZAZIONE DEGLI INFISSI

NUMERO INFISSI PER FRONTE

Fronte parallelo all'infrastruttura:
 Fronte perpendicolare/obliquo lato progressive crescenti:
 Fronte perpendicolare /obliquo lato progressive decrescenti:

Tipologia infissi: Stato degli infissi:

DESCRIZIONE DELLA FASCIA TRA L'INFRASTRUTTURA E L'EDIFICIO

Destinazione d'uso:

DESCRIZIONE DELLE SORGENTI DI RUMORE

Ferrovie: Strade:
 Industrie: Altro:

NOTE

APPALTATORE:	TELESE S.c.a r.l. <small>Consorzio Telese Società Consortile a Responsabilità Limitata</small>	ITINERARIO NAPOLI – BARI RADDOPPIO TRATTA CANCELLO-BENEVENTO II LOTTO FUNZIONALE FRASSO TELESINO – VITULANO 2° e 3 SUBLOTTO TELESE – SAN LORENZO – VITULANO					
PROGETTAZIONE:		PROGETTO ESECUTIVO					
Mandatario:	Mandante:						
SYSTRA S.A.	SWS Engineering S.p.A.	SYSTRA-SOTECNI S.p.A.					
Titolo Documento	COMMESSA	LOTTO	CODIFICA	DOCUMENTO	REV.	FOGLIO	
Titolo Elaborato	IF2R	0.2.E.ZZ	SH	IM.00.0.4.001	A	40 di 215	

CODICE RICETTORE	1092
-------------------------	-------------

LOCALIZZAZIONE DELL'EDIFICIO

Regione: **CAMPANIA**
 Provincia: **BN**
 Comune: **PONTE**
 Progressiva Km:
 Distanza infrastruttura:
 Fascia:

Lato linea: Tipo linea:

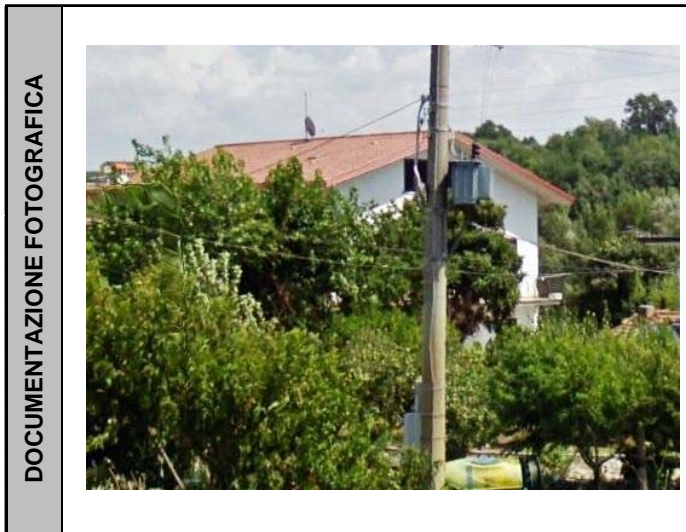

DATI CARATTERISTICI DELL'EDIFICIO ESAMINATO

Tipologia	<input type="text" value="Residenziale"/>	Numero dei piani	<input type="text" value="2"/>
Stato conservazione	<input type="text" value="Buono"/>	Orientamento	<input type="text" value="Obliquo"/>

CARATTERIZZAZIONE DEGLI INFISSI

NUMERO INFISSI PER FRONTE

Fronte parallelo all'infrastruttura	<input type="text"/>
Fronte perpendicolare/obliquo lato progressive crescenti	<input type="text" value="9"/>
Fronte perpendicolare /obliquo lato progressive decrescenti	<input type="text" value="6"/>

Tipologia infissi: Stato degli infissi:

DESCRIZIONE DELLA FASCIA TRA L'INFRASTRUTTURA E L'EDIFICIO

Destinazione d'uso:

DESCRIZIONE DELLE SORGENTI DI RUMORE

Ferrovie: Strade:
 Industrie: Altro:

NOTE

APPALTATORE:	TELESE S.c.a r.l. Consorzio Telese Società Consortile a Responsabilità Limitata	ITINERARIO NAPOLI – BARI RADDOPPIO TRATTA CANCELLO-BENEVENTO II LOTTO FUNZIONALE FRASSO TELESINO – VITULANO 2° e 3 SUBLOTTO TELESE – SAN LORENZO – VITULANO					
PROGETTAZIONE:		PROGETTO ESECUTIVO					
Mandatario:	Mandante:	COMMESSA	LOTTO	CODIFICA	DOCUMENTO	REV.	FOGLIO
SYSTRA S.A.	SWS Engineering S.p.A.	SYSTRA-SOTECNI S.p.A.	IF2R	0.2.E.ZZ	SH	IM.00.0.4.001	A 41 di 215
Titolo Documento							
Titolo Elaborato							

CODICE RICETTORE	1093
-------------------------	-------------

LOCALIZZAZIONE DELL'EDIFICIO

Regione: **CAMPANIA**
 Provincia: **BN**
 Comune: **PONTE**
 Progressiva Km:
 Distanza infrastruttura:
 Fascia:

Lato linea: Tipo linea:

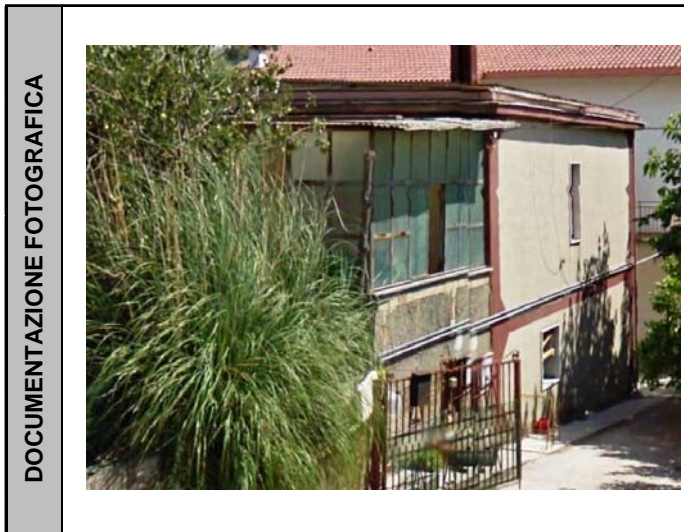

DATI CARATTERISTICI DELL'EDIFICIO ESAMINATO

Tipologia	<input type="text" value="Residenziale"/>	Numero dei piani	<input type="text" value="1"/>
Stato conservazione	<input type="text" value="Cattivo"/>	Orientamento	<input type="text" value="Obliquo"/>

CARATTERIZZAZIONE DEGLI INFISSI

NUMERO INFISSI PER FRONTE

Fronte parallelo all'infrastruttura	<input type="text"/>
Fronte perpendicolare/obliquo lato progressive crescenti	<input type="text" value="4"/>
Fronte perpendicolare /obliquo lato progressive decrescenti	<input type="text" value="3"/>

Tipologia infissi: Stato degli infissi:

DESCRIZIONE DELLA FASCIA TRA L'INFRASTRUTTURA E L'EDIFICIO

Destinazione d'uso:

DESCRIZIONE DELLE SORGENTI DI RUMORE

Ferrovie: Strade:
 Industrie: Altro:

NOTE

APPALTATORE: TELESE S.c.a r.l. <small>Consorzio Telese Società Consortile a Responsabilità Limitata</small>	ITINERARIO NAPOLI – BARI RADDOPPIO TRATTA CANCELLO-BENEVENTO II LOTTO FUNZIONALE FRASSO TELESINO – VITULANO 2° e 3 SUBLOTTO TELESE – SAN LORENZO – VITULANO												
PROGETTAZIONE: Mandatario: SYSTRA S.A. Mandante: SWS Engineering S.p.A. SYSTRA-SOTECNI S.p.A.	PROGETTO ESECUTIVO												
Titolo Documento Titolo Elaborato	<table border="1"> <tr> <td>COMMESSA</td> <td>LOTTO</td> <td>CODIFICA</td> <td>DOCUMENTO</td> <td>REV.</td> <td>FOGLIO</td> </tr> <tr> <td>IF2R</td> <td>0.2.E.ZZ</td> <td>SH</td> <td>IM.00.0.4.001</td> <td>A</td> <td>42 di 215</td> </tr> </table>	COMMESSA	LOTTO	CODIFICA	DOCUMENTO	REV.	FOGLIO	IF2R	0.2.E.ZZ	SH	IM.00.0.4.001	A	42 di 215
COMMESSA	LOTTO	CODIFICA	DOCUMENTO	REV.	FOGLIO								
IF2R	0.2.E.ZZ	SH	IM.00.0.4.001	A	42 di 215								

CODICE RICETTORE	1094
------------------	------

LOCALIZZAZIONE DELL'EDIFICIO

Regione: CAMPANIA
 Provincia: BN
 Comune: TORRECUSO
 Progressiva Km:
 Distanza infrastruttura:
 Fascia:

Lato linea: Tipo linea:

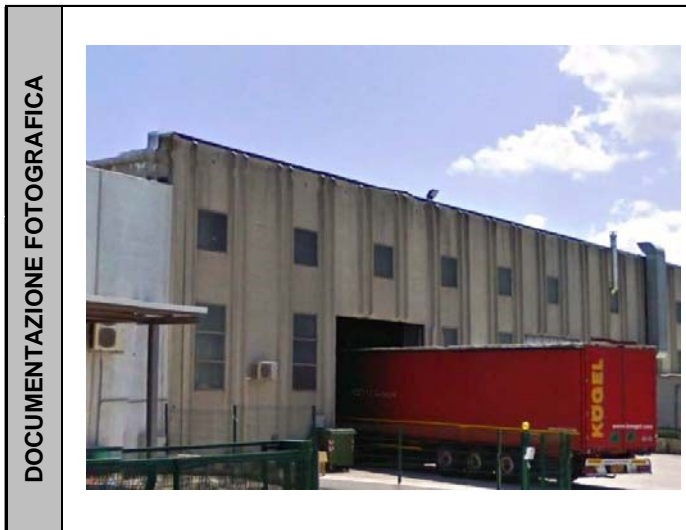

DATI CARATTERISTICI DELL'EDIFICIO ESAMINATO

Tipologia	<input type="text" value="Industriale e Artigianale"/>	Numero dei piani	<input type="text" value="3"/>
Stato conservazione	<input type="text" value="Buono"/>	Orientamento	<input type="text" value="Obliquo"/>

CARATTERIZZAZIONE DEGLI INFISSI

NUMERO INFISSI PER FRONTE

Fronte parallelo all'infrastruttura	<input type="text"/>
Fronte perpendicolare/obliquo lato progressive crescenti	<input type="text" value="0"/>
Fronte perpendicolare /obliquo lato progressive decrescenti	<input type="text" value="24"/>

Tipologia infissi: Stato degli infissi:

DESCRIZIONE DELLA FASCIA TRA L'INFRASTRUTTURA E L'EDIFICIO

Destinazione d'uso:

DESCRIZIONE DELLE SORGENTI DI RUMORE

Ferrovie: Strade:
 Industrie: Altro:

NOTE

APPALTATORE:	TELESE S.c.a r.l. Consorzio Telese Società Consortile a Responsabilità Limitata	ITINERARIO NAPOLI – BARI RADDOPPIO TRATTA CANCELLO-BENEVENTO II LOTTO FUNZIONALE FRASSO TELESINO – VITULANO 2° e 3 SUBLOTTO TELESE – SAN LORENZO – VITULANO					
PROGETTAZIONE:	Mandatario: SYSTRA S.A. Mandante: SWS Engineering S.p.A. SYSTRA-SOTECNI S.p.A.	PROGETTO ESECUTIVO					
Titolo Documento	Titolo Elaborato	COMMESSA	LOTTO	CODIFICA	DOCUMENTO	REV.	FOGLIO
		IF2R	0.2.E.ZZ	SH	IM.00.0.4.001	A	43 di 215

CODICE RICETTORE	1095
-------------------------	-------------

LOCALIZZAZIONE DELL'EDIFICIO

Regione: **CAMPANIA**
 Provincia: **BN**
 Comune: **TORRECUSO**
 Progressiva Km:
 Distanza infrastruttura:
 Fascia:

Lato linea: Tipo linea:



DATI CARATTERISTICI DELL'EDIFICIO ESAMINATO

Tipologia: Numero dei piani:
 Stato conservazione: Orientamento:

CARATTERIZZAZIONE DEGLI INFISSI

NUMERO INFISSI PER FRONTE

Fronte parallelo all'infrastruttura:

Fronte perpendicolare/obliquo lato progressive crescenti:

Fronte perpendicolare /obliquo lato progressive decrescenti:

Tipologia infissi: Stato degli infissi:

DESCRIZIONE DELLA FASCIA TRA L'INFRASTRUTTURA E L'EDIFICIO

Destinazione d'uso:

DESCRIZIONE DELLE SORGENTI DI RUMORE

Ferrovie: Strade:
 Industrie: Altro:

NOTE

APPALTATORE: TELESE S.c.a r.l. <small>Consorzio Telese Società Consortile a Responsabilità Limitata</small>	ITINERARIO NAPOLI – BARI RADDOPPIO TRATTA CANCELLO-BENEVENTO II LOTTO FUNZIONALE FRASSO TELESINO – VITULANO 2° e 3 SUBLOTTO TELESE – SAN LORENZO – VITULANO												
PROGETTAZIONE: Mandatario: SYSTRA S.A. Mandante: SWS Engineering S.p.A. SYSTRA-SOTECNI S.p.A.	PROGETTO ESECUTIVO												
Titolo Documento Titolo Elaborato	<table border="1"> <tr> <td>COMMESSA</td> <td>LOTTO</td> <td>CODIFICA</td> <td>DOCUMENTO</td> <td>REV.</td> <td>FOGLIO</td> </tr> <tr> <td>IF2R</td> <td>0.2.E.ZZ</td> <td>SH</td> <td>IM.00.0.4.001</td> <td>A</td> <td>44 di 215</td> </tr> </table>	COMMESSA	LOTTO	CODIFICA	DOCUMENTO	REV.	FOGLIO	IF2R	0.2.E.ZZ	SH	IM.00.0.4.001	A	44 di 215
COMMESSA	LOTTO	CODIFICA	DOCUMENTO	REV.	FOGLIO								
IF2R	0.2.E.ZZ	SH	IM.00.0.4.001	A	44 di 215								

CODICE RICETTORE	1096
------------------	------

LOCALIZZAZIONE DELL'EDIFICIO

Regione: **CAMPANIA**
 Provincia: **BN**
 Comune: **TORRECUSO**
 Progressiva Km:
 Distanza infrastruttura:
 Fascia:

Lato linea: Tipo linea:

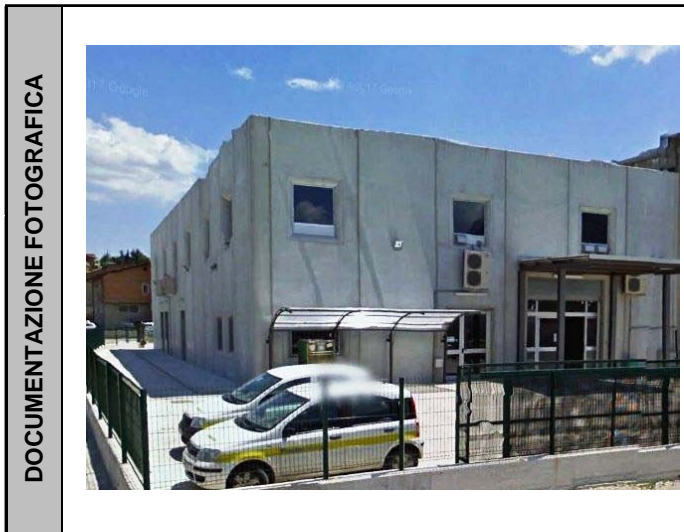

DATI CARATTERISTICI DELL'EDIFICIO ESAMINATO

Tipologia	<input type="text" value="Commerciale e Servizi"/>	Numero dei piani	<input type="text" value="2"/>
Stato conservazione	<input type="text" value="Buono"/>	Orientamento	<input type="text" value="Obliquo"/>

CARATTERIZZAZIONE DEGLI INFISSI

NUMERO INFISSI PER FRONTE

Fronte parallelo all'infrastruttura	<input type="text"/>
Fronte perpendicolare/obliquo lato progressive crescenti	<input type="text" value="10"/>
Fronte perpendicolare /obliquo lato progressive decrescenti	<input type="text" value="6"/>

Tipologia infissi: Stato degli infissi:

DESCRIZIONE DELLA FASCIA TRA L'INFRASTRUTTURA E L'EDIFICIO

Destinazione d'uso:

DESCRIZIONE DELLE SORGENTI DI RUMORE

Ferrovie: Strade:
 Industrie: Altro:

NOTE

APPALTATORE: TELESE S.c.a r.l. <small>Consorzio Telese Società Consortile a Responsabilità Limitata</small>	ITINERARIO NAPOLI – BARI RADDOPPIO TRATTA CANCELLO-BENEVENTO II LOTTO FUNZIONALE FRASSO TELESINO – VITULANO 2° e 3 SUBLOTTO TELESE – SAN LORENZO – VITULANO												
PROGETTAZIONE: Mandatario: SYSTRA S.A. Mandante: SWS Engineering S.p.A. SYSTRA-SOTECNI S.p.A.	PROGETTO ESECUTIVO												
Titolo Documento Titolo Elaborato	<table border="1"> <tr> <td>COMMESSA</td> <td>LOTTO</td> <td>CODIFICA</td> <td>DOCUMENTO</td> <td>REV.</td> <td>FOGLIO</td> </tr> <tr> <td>IF2R</td> <td>0.2.E.ZZ</td> <td>SH</td> <td>IM.00.0.4.001</td> <td>A</td> <td>45 di 215</td> </tr> </table>	COMMESSA	LOTTO	CODIFICA	DOCUMENTO	REV.	FOGLIO	IF2R	0.2.E.ZZ	SH	IM.00.0.4.001	A	45 di 215
COMMESSA	LOTTO	CODIFICA	DOCUMENTO	REV.	FOGLIO								
IF2R	0.2.E.ZZ	SH	IM.00.0.4.001	A	45 di 215								

CODICE RICETTORE	1097
------------------	------

LOCALIZZAZIONE DELL'EDIFICIO

Regione: CAMPANIA
 Provincia: BN
 Comune: TORRECUSO
 Progressiva Km:
 Distanza infrastruttura:
 Fascia:

Lato linea: Tipo linea:

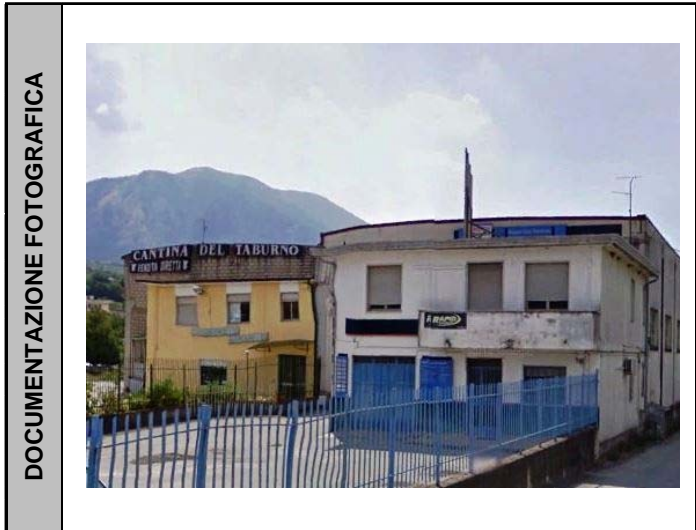

DATI CARATTERISTICI DELL'EDIFICIO ESAMINATO

Tipologia	<input type="text" value="Commerciale e Servizi"/>	Numero dei piani	<input type="text" value="2"/>
Stato conservazione	<input type="text" value="Medio"/>	Orientamento	<input type="text" value="Obliquo"/>

CARATTERIZZAZIONE DEGLI INFISSI

NUMERO INFISSI PER FRONTE

Fronte parallelo all'infrastruttura	<input type="text"/>
Fronte perpendicolare/obliquo lato progressive crescenti	<input type="text" value="11"/>
Fronte perpendicolare /obliquo lato progressive decrescenti	<input type="text" value="14"/>

Tipologia infissi: Stato degli infissi:

DESCRIZIONE DELLA FASCIA TRA L'INFRASTRUTTURA E L'EDIFICIO

Destinazione d'uso:

DESCRIZIONE DELLE SORGENTI DI RUMORE

Ferrovie: Strade:
 Industrie: Altro:

NOTE

APPALTATORE:	TELESE S.c.a r.l. Consorzio Telese Società Consortile a Responsabilità Limitata	ITINERARIO NAPOLI – BARI RADDOPPIO TRATTA CANCELLO-BENEVENTO II LOTTO FUNZIONALE FRASSO TELESINO – VITULANO 2° e 3 SUBLOTTO TELESE – SAN LORENZO – VITULANO					
PROGETTAZIONE:	Mandatario: SYSTRA S.A. Mandante: SWS Engineering S.p.A. SYSTRA-SOTECNI S.p.A.	PROGETTO ESECUTIVO					
Titolo Documento	Titolo Elaborato	COMMESSA	LOTTO	CODIFICA	DOCUMENTO	REV.	FOGLIO
		IF2R	0.2.E.ZZ	SH	IM.00.0.4.001	A	46 di 215

CODICE RICETTORE	1098
-------------------------	-------------

LOCALIZZAZIONE DELL'EDIFICIO

Regione: CAMPANIA

Provincia: BN

Comune: TORRECUSO

Progressiva Km:

Distanza infrastruttura

Fascia:

Lato linea:

Tipo linea:



DATI CARATTERISTICI DELL'EDIFICIO ESAMINATO

Tipologia

Numero dei piani

Stato conservazione

Orientamento

CARATTERIZZAZIONE DEGLI INFISSI

NUMERO INFISSI PER FRONTE

Fronte parallelo all'infrastruttura

Fronte perpendicolare/obliquo lato progressive crescenti

Fronte perpendicolare /obliquo lato progressive decrescenti

Tipologia infissi

Stato degli infissi

DESCRIZIONE DELLA FASCIA TRA L'INFRASTRUTTURA E L'EDIFICIO

Destinazione d'uso

DESCRIZIONE DELLE SORGENTI DI RUMORE

Ferrovie:

Strade

Industrie:

Altro:

NOTE	
-------------	--

APPALTATORE: TELESE S.c.a r.l. <small>Consorzio Telese Società Consortile a Responsabilità Limitata</small>	ITINERARIO NAPOLI – BARI RADDOPPIO TRATTA CANCELLO-BENEVENTO II LOTTO FUNZIONALE FRASSO TELESINO – VITULANO 2° e 3 SUBLOTTO TELESE – SAN LORENZO – VITULANO												
PROGETTAZIONE: Mandatario: SYSTRA S.A. Mandante: SWS Engineering S.p.A. SYSTRA-SOTECNI S.p.A.	PROGETTO ESECUTIVO												
Titolo Documento Titolo Elaborato	<table border="1"> <tr> <td>COMMESSA</td> <td>LOTTO</td> <td>CODIFICA</td> <td>DOCUMENTO</td> <td>REV.</td> <td>FOGLIO</td> </tr> <tr> <td>IF2R</td> <td>0.2.E.ZZ</td> <td>SH</td> <td>IM.00.0.4.001</td> <td>A</td> <td>47 di 215</td> </tr> </table>	COMMESSA	LOTTO	CODIFICA	DOCUMENTO	REV.	FOGLIO	IF2R	0.2.E.ZZ	SH	IM.00.0.4.001	A	47 di 215
COMMESSA	LOTTO	CODIFICA	DOCUMENTO	REV.	FOGLIO								
IF2R	0.2.E.ZZ	SH	IM.00.0.4.001	A	47 di 215								

CODICE RICETTORE	1099
------------------	------

LOCALIZZAZIONE DELL'EDIFICIO

Regione: CAMPANIA
Provincia: BN
Comune: TORRECUSO
Progressiva Km:
Distanza infrastruttura:
Fascia:

Lato linea: Tipo linea:



DATI CARATTERISTICI DELL'EDIFICIO ESAMINATO

Tipologia	<input type="text" value="Residenziale"/>	Numero dei piani	<input type="text" value="3"/>
Stato conservazione	<input type="text" value="Medio"/>	Orientamento	<input type="text" value="Obliquo"/>

CARATTERIZZAZIONE DEGLI INFISSI

NUMERO INFISSI PER FRONTE

Fronte parallelo all'infrastruttura	<input type="text"/>
Fronte perpendicolare/obliquo lato progressive crescenti	<input type="text" value="6"/>
Fronte perpendicolare /obliquo lato progressive decrescenti	<input type="text" value="2"/>

Tipologia infissi: Stato degli infissi:

DESCRIZIONE DELLA FASCIA TRA L'INFRASTRUTTURA E L'EDIFICIO

Destinazione d'uso:

DESCRIZIONE DELLE SORGENTI DI RUMORE

Ferrovie: Strade:
Industrie: Altro:

NOTE

APPALTATORE: TELESE S.c.a r.l. <small>Consorzio Telese Società Consortile a Responsabilità Limitata</small>	ITINERARIO NAPOLI – BARI RADDOPPIO TRATTA CANCELLO-BENEVENTO II LOTTO FUNZIONALE FRASSO TELESINO – VITULANO 2° e 3 SUBLOTTO TELESE – SAN LORENZO – VITULANO												
PROGETTAZIONE: Mandatario: SYSTRA S.A. Mandante: SWS Engineering S.p.A. SYSTRA-SOTECNI S.p.A.	PROGETTO ESECUTIVO												
Titolo Documento Titolo Elaborato	<table border="1"> <tr> <td>COMMESSA</td> <td>LOTTO</td> <td>CODIFICA</td> <td>DOCUMENTO</td> <td>REV.</td> <td>FOGLIO</td> </tr> <tr> <td>IF2R</td> <td>0.2.E.ZZ</td> <td>SH</td> <td>IM.00.0.4.001</td> <td>A</td> <td>48 di 215</td> </tr> </table>	COMMESSA	LOTTO	CODIFICA	DOCUMENTO	REV.	FOGLIO	IF2R	0.2.E.ZZ	SH	IM.00.0.4.001	A	48 di 215
COMMESSA	LOTTO	CODIFICA	DOCUMENTO	REV.	FOGLIO								
IF2R	0.2.E.ZZ	SH	IM.00.0.4.001	A	48 di 215								

CODICE RICETTORE	1100
------------------	------

LOCALIZZAZIONE DELL'EDIFICIO

Regione: CAMPANIA
 Provincia: BN
 Comune: TORRECUSO
 Progressiva Km:
 Distanza infrastruttura:
 Fascia:

Lato linea: Tipo linea:

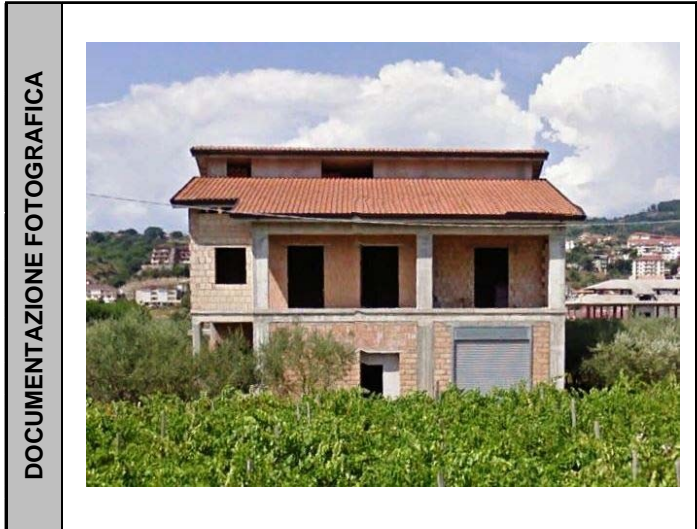

DATI CARATTERISTICI DELL'EDIFICIO ESAMINATO

Tipologia	<input type="text" value="Residenziale"/>	Numero dei piani	<input type="text" value="3"/>
Stato conservazione	<input type="text" value="In costruzione"/>	Orientamento	<input type="text" value="Obliquo"/>

CARATTERIZZAZIONE DEGLI INFISSI

NUMERO INFISSI PER FRONTE

Fronte parallelo all'infrastruttura	<input type="text"/>
Fronte perpendicolare/obliquo lato progressive crescenti	<input type="text" value="9"/>
Fronte perpendicolare /obliquo lato progressive decrescenti	<input type="text" value="6"/>

Tipologia infissi: Stato degli infissi:

DESCRIZIONE DELLA FASCIA TRA L'INFRASTRUTTURA E L'EDIFICIO

Destinazione d'uso:

DESCRIZIONE DELLE SORGENTI DI RUMORE

Ferrovie: Strade:
 Industrie: Altro:

NOTE

APPALTATORE:	TELESE S.c.a r.l. <small>Consorzio Telese Società Consortile a Responsabilità Limitata</small>	ITINERARIO NAPOLI – BARI RADDOPPIO TRATTA CANCELLO-BENEVENTO II LOTTO FUNZIONALE FRASSO TELESINO – VITULANO 2° e 3 SUBLOTTO TELESE – SAN LORENZO – VITULANO					
PROGETTAZIONE:	Mandatario: SYSTRA S.A. Mandante: SWS Engineering S.p.A. SYSTRA-SOTECNI S.p.A.	PROGETTO ESECUTIVO					
Titolo Documento	Titolo Elaborato	COMMESSA	LOTTO	CODIFICA	DOCUMENTO	REV.	FOGLIO
		IF2R	0.2.E.ZZ	SH	IM.00.0.4.001	A	49 di 215

CODICE RICETTORE	1101
-------------------------	-------------

LOCALIZZAZIONE DELL'EDIFICIO

Regione: **CAMPANIA**
 Provincia: **BN**
 Comune: **TORRECUSO**
 Progressiva Km:
 Distanza infrastruttura:
 Fascia:

Lato linea: Tipo linea:



DATI CARATTERISTICI DELL'EDIFICIO ESAMINATO

Tipologia	<input type="text" value="Residenziale"/>	Numero dei piani	<input type="text" value="2"/>
Stato conservazione	<input type="text" value="In costruzione"/>	Orientamento	<input type="text" value="Obliquo"/>

CARATTERIZZAZIONE DEGLI INFISSI

NUMERO INFISSI PER FRONTE

Fronte parallelo all'infrastruttura	<input type="text"/>
Fronte perpendicolare/obliquo lato progressive crescenti	<input type="text" value="4"/>
Fronte perpendicolare /obliquo lato progressive decrescenti	<input type="text" value="8"/>

Tipologia infissi: Stato degli infissi:

DESCRIZIONE DELLA FASCIA TRA L'INFRASTRUTTURA E L'EDIFICIO

Destinazione d'uso:

DESCRIZIONE DELLE SORGENTI DI RUMORE

Ferrovie: Strade:
 Industrie: Altro:

NOTE

APPALTATORE:	TELESE S.c.a r.l. Consorzio Telese Società Consorzio a Responsabilità Limitata	ITINERARIO NAPOLI – BARI RADDOPPIO TRATTA CANCELLO-BENEVENTO II LOTTO FUNZIONALE FRASSO TELESINO – VITULANO 2° e 3 SUBLOTTO TELESE – SAN LORENZO – VITULANO					
PROGETTAZIONE:	Mandatario: SYSTRA S.A. Mandante: SWS Engineering S.p.A. SYSTRA-SOTECNI S.p.A.	PROGETTO ESECUTIVO					
Titolo Documento Titolo Elaborato	COMMESSA IF2R	LOTTO 0.2.E.ZZ	CODIFICA SH	DOCUMENTO IM.00.0.4.001	REV. A	FOGLIO 50 di 215	

CODICE RICETTORE	1102
------------------	------

LOCALIZZAZIONE DELL'EDIFICIO

Regione: CAMPANIA
 Provincia: BN
 Comune: TORRECUSO
 Progressiva Km:
 Distanza infrastruttura:
 Fascia:

Lato linea: Tipo linea:



DATI CARATTERISTICI DELL'EDIFICIO ESAMINATO

Tipologia: Numero dei piani:
 Stato conservazione: Orientamento:

CARATTERIZZAZIONE DEGLI INFISSI

NUMERO INFISSI PER FRONTE

Fronte parallelo all'infrastruttura:

Fronte perpendicolare/obliquo lato progressive crescenti:

Fronte perpendicolare /obliquo lato progressive decrescenti:

Tipologia infissi: Stato degli infissi:

DESCRIZIONE DELLA FASCIA TRA L'INFRASTRUTTURA E L'EDIFICIO

Destinazione d'uso:

DESCRIZIONE DELLE SORGENTI DI RUMORE

Ferrovie: Strade:
 Industrie: Altro:

NOTE

APPALTATORE:	TELESE S.c.a r.l. <small>Consorzio Telese Società Consorzio a Responsabilità Limitata</small>	ITINERARIO NAPOLI – BARI RADDOPPIO TRATTA CANCELLO-BENEVENTO II LOTTO FUNZIONALE FRASSO TELESINO – VITULANO 2° e 3 SUBLOTTO TELESE – SAN LORENZO – VITULANO					
PROGETTAZIONE:		PROGETTO ESECUTIVO					
Mandatario:	Mandante:						
SYSTRA S.A.	SWS Engineering S.p.A.	SYSTRA-SOTECNI S.p.A.					
Titolo Documento	COMMESSA	LOTTO	CODIFICA	DOCUMENTO	REV.	FOGLIO	
Titolo Elaborato	IF2R	0.2.E.ZZ	SH	IM.00.0.4.001	A	51 di 215	

CODICE RICETTORE	1103
-------------------------	-------------

LOCALIZZAZIONE DELL'EDIFICIO

Regione: **CAMPANIA**
 Provincia: **BN**
 Comune: **TORRECUSO**
 Progressiva Km:
 Distanza infrastruttura:
 Fascia:

Lato linea: Tipo linea:



DATI CARATTERISTICI DELL'EDIFICIO ESAMINATO

Tipologia: Numero dei piani:
 Stato conservazione: Orientamento:

CARATTERIZZAZIONE DEGLI INFISSI

NUMERO INFISSI PER FRONTE

Fronte parallelo all'infrastruttura:

Fronte perpendicolare/obliquo lato progressive crescenti:

Fronte perpendicolare /obliquo lato progressive decrescenti:

Tipologia infissi: Stato degli infissi:

DESCRIZIONE DELLA FASCIA TRA L'INFRASTRUTTURA E L'EDIFICIO

Destinazione d'uso:

DESCRIZIONE DELLE SORGENTI DI RUMORE

Ferrovie: Strade:
 Industrie: Altro:

NOTE

APPALTATORE:	TELESE S.c.a r.l. <small>Consorzio Telese Società Consortile a Responsabilità Limitata</small>	ITINERARIO NAPOLI – BARI RADDOPPIO TRATTA CANCELLO-BENEVENTO II LOTTO FUNZIONALE FRASSO TELESINO – VITULANO 2° e 3 SUBLOTTO TELESE – SAN LORENZO – VITULANO					
PROGETTAZIONE:	Mandatario: SYSTRA S.A. Mandante: SWS Engineering S.p.A. SYSTRA-SOTECNI S.p.A.	PROGETTO ESECUTIVO					
Titolo Documento	Titolo Elaborato	COMMESSA	LOTTO	CODIFICA	DOCUMENTO	REV.	FOGLIO
		IF2R	0.2.E.ZZ	SH	IM.00.0.4.001	A	52 di 215

CODICE RICETTORE	1104
-------------------------	-------------

LOCALIZZAZIONE DELL'EDIFICIO

Regione: **CAMPANIA**
 Provincia: **BN**
 Comune: **TORRECUSO**
 Progressiva Km:
 Distanza infrastruttura:
 Fascia:

Lato linea: Tipo linea:



DATI CARATTERISTICI DELL'EDIFICIO ESAMINATO

Tipologia	<input type="text" value="Residenziale"/>	Numero dei piani	<input type="text" value="2"/>
Stato conservazione	<input type="text" value="Medio"/>	Orientamento	<input type="text" value="Obliquo"/>

CARATTERIZZAZIONE DEGLI INFISSI

NUMERO INFISSI PER FRONTE

Fronte parallelo all'infrastruttura	<input type="text"/>
Fronte perpendicolare/obliquo lato progressive crescenti	<input type="text" value="5"/>
Fronte perpendicolare /obliquo lato progressive decrescenti	<input type="text" value="4"/>

Tipologia infissi: Stato degli infissi:

DESCRIZIONE DELLA FASCIA TRA L'INFRASTRUTTURA E L'EDIFICIO

Destinazione d'uso:

DESCRIZIONE DELLE SORGENTI DI RUMORE

Ferrovie: Strade:
 Industrie: Altro:

NOTE

APPALTATORE:	TELESE S.c.a r.l. <small>Consorzio Telese Società Consorzio a Responsabilità Limitata</small>	ITINERARIO NAPOLI – BARI RADDOPPIO TRATTA CANCELLO-BENEVENTO II LOTTO FUNZIONALE FRASSO TELESINO – VITULANO 2° e 3 SUBLOTTO TELESE – SAN LORENZO – VITULANO					
PROGETTAZIONE:	Mandatario: SYSTRA S.A. Mandante: SWS Engineering S.p.A. SYSTRA-SOTECNI S.p.A.	PROGETTO ESECUTIVO					
Titolo Documento	Titolo Elaborato	COMMESSA	LOTTO	CODIFICA	DOCUMENTO	REV.	FOGLIO
		IF2R	0.2.E.ZZ	SH	IM.00.0.4.001	A	53 di 215

CODICE RICETTORE	1105
-------------------------	-------------

LOCALIZZAZIONE DELL'EDIFICIO

Regione: **CAMPANIA**
 Provincia: **BN**
 Comune: **TORRECUSO**
 Progressiva Km:
 Distanza infrastruttura:
 Fascia:

Lato linea: Tipo linea:



DATI CARATTERISTICI DELL'EDIFICIO ESAMINATO

Tipologia	<input type="text" value="Residenziale"/>	Numero dei piani	<input type="text" value="4"/>
Stato conservazione	<input type="text" value="Medio"/>	Orientamento	<input type="text" value="Obliquo"/>

CARATTERIZZAZIONE DEGLI INFISSI

NUMERO INFISSI PER FRONTE

Fronte parallelo all'infrastruttura	<input type="text"/>
Fronte perpendicolare/obliquo lato progressive crescenti	<input type="text" value="5"/>
Fronte perpendicolare /obliquo lato progressive decrescenti	<input type="text" value="9"/>

Tipologia infissi: Stato degli infissi:

DESCRIZIONE DELLA FASCIA TRA L'INFRASTRUTTURA E L'EDIFICIO

Destinazione d'uso:

DESCRIZIONE DELLE SORGENTI DI RUMORE

Ferrovie: Strade:
 Industrie: Altro:

NOTE

APPALTATORE:	TELESE S.c.a r.l. Consorzio Telese Società Consorzio a Responsabilità Limitata	ITINERARIO NAPOLI – BARI RADDOPPIO TRATTA CANCELLO-BENEVENTO II LOTTO FUNZIONALE FRASSO TELESINO – VITULANO 2° e 3 SUBLOTTO TELESE – SAN LORENZO – VITULANO					
PROGETTAZIONE:		PROGETTO ESECUTIVO					
Mandatario:	Mandante:						
SYSTRA S.A.	SWS Engineering S.p.A.	SYSTRA-SOTECNI S.p.A.					
Titolo Documento		COMMESSA	LOTTO	CODIFICA	DOCUMENTO	REV.	FOGLIO
Titolo Elaborato		IF2R	0.2.E.ZZ	SH	IM.00.0.4.001	A	54 di 215

CODICE RICETTORE	1106
-------------------------	-------------

LOCALIZZAZIONE DELL'EDIFICIO

Regione: **CAMPANIA**
 Provincia: **BN**
 Comune: **TORRECUSO**
 Progressiva Km:
 Distanza infrastruttura:
 Fascia:

Lato linea: Tipo linea:



DATI CARATTERISTICI DELL'EDIFICIO ESAMINATO

Tipologia	<input type="text" value="Residenziale"/>	Numero dei piani	<input type="text" value="3"/>
Stato conservazione	<input type="text" value="Medio"/>	Orientamento	<input type="text" value="Parallelo"/>

CARATTERIZZAZIONE DEGLI INFISSI

NUMERO INFISSI PER FRONTE

Fronte parallelo all'infrastruttura	<input type="text" value="9"/>
Fronte perpendicolare/obliquo lato progressive crescenti	<input type="text" value="16"/>
Fronte perpendicolare /obliquo lato progressive decrescenti	<input type="text" value="18"/>

Tipologia infissi: Stato degli infissi:

DESCRIZIONE DELLA FASCIA TRA L'INFRASTRUTTURA E L'EDIFICIO

Destinazione d'uso:

DESCRIZIONE DELLE SORGENTI DI RUMORE

Ferrovie: Strade:
 Industrie: Altro:

NOTE

APPALTATORE:	TELESE S.c.a r.l. Consorzio Telese Società Consortile a Responsabilità Limitata	ITINERARIO NAPOLI – BARI RADDOPPIO TRATTA CANCELLO-BENEVENTO II LOTTO FUNZIONALE FRASSO TELESINO – VITULANO 2° e 3 SUBLOTTO TELESE – SAN LORENZO – VITULANO					
PROGETTAZIONE:	Mandatario: SYSTRA S.A. SWS Engineering S.p.A. Mandante: SYSTRA-SOTECNI S.p.A.	PROGETTO ESECUTIVO					
Titolo Documento	Titolo Elaborato	COMMESSA	LOTTO	CODIFICA	DOCUMENTO	REV.	FOGLIO
		IF2R	0.2.E.ZZ	SH	IM.00.0.4.001	A	55 di 215

CODICE RICETTORE

LOCALIZZAZIONE DELL'EDIFICIO

Regione:
 Provincia:
 Comune:
 Progressiva Km:
 Distanza infrastruttura:
 Fascia:

Lato linea: Tipo linea:



DATI CARATTERISTICI DELL'EDIFICIO ESAMINATO

Tipologia Numero dei piani
 Stato conservazione Orientamento

CARATTERIZZAZIONE DEGLI INFISSI

NUMERO INFISSI PER FRONTE

Fronte parallelo all'infrastruttura
 Fronte perpendicolare/obliquo lato progressive crescenti
 Fronte perpendicolare /obliquo lato progressive decrescenti

Tipologia infissi Stato degli infissi

DESCRIZIONE DELLA FASCIA TRA L'INFRASTRUTTURA E L'EDIFICIO

Destinazione d'uso

DESCRIZIONE DELLE SORGENTI DI RUMORE

Ferrovie: Strade
 Industrie: Altro:

NOTE

APPALTATORE:	TELESE S.c.a r.l. Consorzio Telese Società Consorzio a Responsabilità Limitata	ITINERARIO NAPOLI – BARI RADDOPPIO TRATTA CANCELLO-BENEVENTO II LOTTO FUNZIONALE FRASSO TELESINO – VITULANO 2° e 3 SUBLOTTO TELESE – SAN LORENZO – VITULANO					
PROGETTAZIONE:	Mandatario: SYSTRA S.A. Mandante: SWS Engineering S.p.A. SYSTRA-SOTECNI S.p.A.	PROGETTO ESECUTIVO					
Titolo Documento Titolo Elaborato	COMMESSA IF2R	LOTTO 0.2.E.ZZ	CODIFICA SH	DOCUMENTO IM.00.0.4.001	REV. A	FOGLIO 56 di 215	

CODICE RICETTORE	1108
-------------------------	-------------

LOCALIZZAZIONE DELL'EDIFICIO

Regione: **CAMPANIA**
Provincia: **BN**
Comune: **TORRECUSO**
Progressiva Km:
Distanza infrastruttura:
Fascia:



Lato linea: Tipo linea:

DATI CARATTERISTICI DELL'EDIFICIO ESAMINATO

Tipologia: Numero dei piani:
Stato conservazione: Orientamento:

CARATTERIZZAZIONE DEGLI INFISSI

NUMERO INFISSI PER FRONTE

Fronte parallelo all'infrastruttura:
Fronte perpendicolare/obliquo lato progressive crescenti:
Fronte perpendicolare /obliquo lato progressive decrescenti:

Tipologia infissi: Stato degli infissi:

DESCRIZIONE DELLA FASCIA TRA L'INFRASTRUTTURA E L'EDIFICIO

Destinazione d'uso:

DESCRIZIONE DELLE SORGENTI DI RUMORE

Ferrovie: Strade:
Industrie: Altro:

NOTE

APPALTATORE: TELESE S.c.a r.l. <small>Consorzio Telese Società Consortile a Responsabilità Limitata</small>	ITINERARIO NAPOLI – BARI RADDOPPIO TRATTA CANCELLO-BENEVENTO II LOTTO FUNZIONALE FRASSO TELESINO – VITULANO 2° e 3 SUBLOTTO TELESE – SAN LORENZO – VITULANO												
PROGETTAZIONE: Mandatario: SYSTRA S.A. Mandante: SWS Engineering S.p.A. SYSTRA-SOTECNI S.p.A.	PROGETTO ESECUTIVO												
Titolo Documento Titolo Elaborato	<table border="1"> <tr> <td>COMMESSA</td> <td>LOTTO</td> <td>CODIFICA</td> <td>DOCUMENTO</td> <td>REV.</td> <td>FOGLIO</td> </tr> <tr> <td>IF2R</td> <td>0.2.E.ZZ</td> <td>SH</td> <td>IM.00.0.4.001</td> <td>A</td> <td>57 di 215</td> </tr> </table>	COMMESSA	LOTTO	CODIFICA	DOCUMENTO	REV.	FOGLIO	IF2R	0.2.E.ZZ	SH	IM.00.0.4.001	A	57 di 215
COMMESSA	LOTTO	CODIFICA	DOCUMENTO	REV.	FOGLIO								
IF2R	0.2.E.ZZ	SH	IM.00.0.4.001	A	57 di 215								

CODICE RICETTORE	1109
------------------	------

LOCALIZZAZIONE DELL'EDIFICIO

Regione: CAMPANIA
 Provincia: BN
 Comune: PONTE
 Progressiva Km: 43+285
 Distanza infrastruttura: 27,32
 Fascia: A

Lato linea: Dispari Tipo linea: Galleria naturale



DATI CARATTERISTICI DELL'EDIFICIO ESAMINATO

Tipologia	Residenziale	Numero dei piani	2
Stato conservazione	In costruzione	Orientamento	Obliquo

CARATTERIZZAZIONE DEGLI INFISSI

NUMERO INFISSI PER FRONTE

Fronte parallelo all'infrastruttura	
Fronte perpendicolare/obliquo lato progressive crescenti	4
Fronte perpendicolare /obliquo lato progressive decrescenti	6

Tipologia infissi: Assente Stato degli infissi: Assente

DESCRIZIONE DELLA FASCIA TRA L'INFRASTRUTTURA E L'EDIFICIO

Destinazione d'uso: AGRICOLO

DESCRIZIONE DELLE SORGENTI DI RUMORE

Ferrovie: Strade:

Industrie: Altro:

NOTE

APPALTATORE: TELESE S.c.a r.l. <small>Consorzio Telese Società Consortile a Responsabilità Limitata</small>	ITINERARIO NAPOLI – BARI RADDOPPIO TRATTA CANCELLO-BENEVENTO II LOTTO FUNZIONALE FRASSO TELESINO – VITULANO 2° e 3 SUBLOTTO TELESE – SAN LORENZO – VITULANO												
PROGETTAZIONE: Mandatario: SYSTRA S.A. Mandante: SWS Engineering S.p.A. SYSTRA-SOTECNI S.p.A.	PROGETTO ESECUTIVO												
Titolo Documento Titolo Elaborato	<table border="1"> <tr> <td>COMMESSA</td> <td>LOTTO</td> <td>CODIFICA</td> <td>DOCUMENTO</td> <td>REV.</td> <td>FOGLIO</td> </tr> <tr> <td>IF2R</td> <td>0.2.E.ZZ</td> <td>SH</td> <td>IM.00.0.4.001</td> <td>A</td> <td>58 di 215</td> </tr> </table>	COMMESSA	LOTTO	CODIFICA	DOCUMENTO	REV.	FOGLIO	IF2R	0.2.E.ZZ	SH	IM.00.0.4.001	A	58 di 215
COMMESSA	LOTTO	CODIFICA	DOCUMENTO	REV.	FOGLIO								
IF2R	0.2.E.ZZ	SH	IM.00.0.4.001	A	58 di 215								

CODICE RICETTORE	1110
------------------	------

LOCALIZZAZIONE DELL'EDIFICIO

Regione: CAMPANIA
 Provincia: BN
 Comune: TORRECUSO
 Progressiva Km:
 Distanza infrastruttura:
 Fascia:

Lato linea: Tipo linea:



DATI CARATTERISTICI DELL'EDIFICIO ESAMINATO

Tipologia	<input type="text" value="Residenziale"/>	Numero dei piani	<input type="text" value="2"/>
Stato conservazione	<input type="text" value="Abbandonato"/>	Orientamento	<input type="text" value="Obliquo"/>

CARATTERIZZAZIONE DEGLI INFISSI

NUMERO INFISSI PER FRONTE

Fronte parallelo all'infrastruttura	<input type="text"/>
Fronte perpendicolare/obliquo lato progressive crescenti	<input type="text" value="7"/>
Fronte perpendicolare /obliquo lato progressive decrescenti	<input type="text" value="12"/>

Tipologia infissi: Stato degli infissi:

DESCRIZIONE DELLA FASCIA TRA L'INFRASTRUTTURA E L'EDIFICIO

Destinazione d'uso:

DESCRIZIONE DELLE SORGENTI DI RUMORE

Ferrovie: Strade:

Industrie: Altro:

NOTE

APPALTATORE:	TELESE S.c.a r.l. <small>Consorzio Telese Società Consortile a Responsabilità Limitata</small>	ITINERARIO NAPOLI – BARI RADDOPPIO TRATTA CANCELLO-BENEVENTO II LOTTO FUNZIONALE FRASSO TELESINO – VITULANO 2° e 3 SUBLOTTO TELESE – SAN LORENZO – VITULANO					
PROGETTAZIONE:		PROGETTO ESECUTIVO					
Mandatario:	Mandante:						
SYSTRA S.A.	SWS Engineering S.p.A.	SYSTRA-SOTECNI S.p.A.					
Titolo Documento	COMMESSA	LOTTO	CODIFICA	DOCUMENTO	REV.	FOGLIO	
Titolo Elaborato	IF2R	0.2.E.ZZ	SH	IM.00.0.4.001	A	59 di 215	

CODICE RICETTORE	3104
-------------------------	-------------

LOCALIZZAZIONE DELL'EDIFICIO

Regione: **CAMPANIA**
 Provincia: **BN**
 Comune: **SOLOPACA**
 Progressiva Km:
 Distanza infrastruttura:
 Fascia:

Lato linea: Tipo linea:

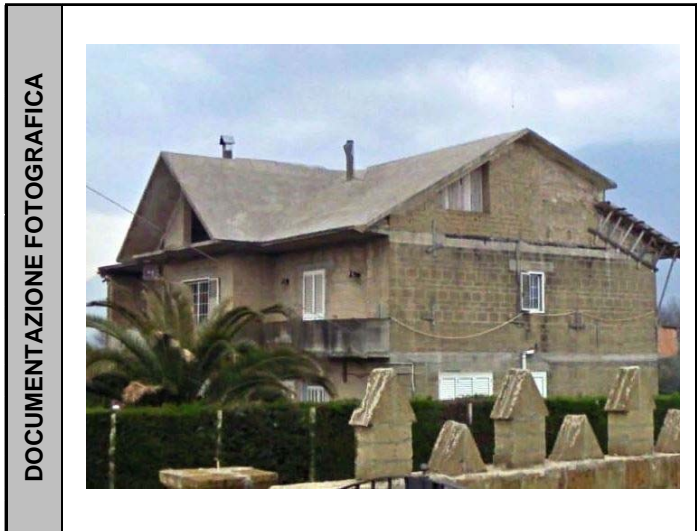

DATI CARATTERISTICI DELL'EDIFICIO ESAMINATO

Tipologia	<input type="text" value="Residenziale"/>	Numero dei piani	<input type="text" value="2"/>
Stato conservazione	<input type="text" value="Medio"/>	Orientamento	<input type="text" value="Obliquo"/>

CARATTERIZZAZIONE DEGLI INFISSI

NUMERO INFISSI PER FRONTE

Fronte parallelo all'infrastruttura	<input type="text"/>
Fronte perpendicolare/obliquo lato progressive crescenti	<input type="text" value="12"/>
Fronte perpendicolare /obliquo lato progressive decrescenti	<input type="text" value="4"/>

Tipologia infissi: Stato degli infissi:

DESCRIZIONE DELLA FASCIA TRA L'INFRASTRUTTURA E L'EDIFICIO

Destinazione d'uso:

DESCRIZIONE DELLE SORGENTI DI RUMORE

Ferrovie: Strade:
 Industrie: Altro:

NOTE

APPALTATORE:	TELESE S.c.a r.l. Consorzio Telese Società Consortile a Responsabilità Limitata	ITINERARIO NAPOLI – BARI RADDOPPIO TRATTA CANCELLO-BENEVENTO II LOTTO FUNZIONALE FRASSO TELESINO – VITULANO 2° e 3 SUBLOTTO TELESE – SAN LORENZO – VITULANO					
PROGETTAZIONE:	Mandatario: SYSTRA S.A. SWS Engineering S.p.A. Mandante: SYSTRA-SOTECNI S.p.A.	PROGETTO ESECUTIVO					
Titolo Documento	Titolo Elaborato	COMMESSA	LOTTO	CODIFICA	DOCUMENTO	REV.	FOGLIO
		IF2R	0.2.E.ZZ	SH	IM.00.0.4.001	A	60 di 215

CODICE RICETTORE	3105
-------------------------	-------------

LOCALIZZAZIONE DELL'EDIFICIO

Regione: **CAMPANIA**
 Provincia: **BN**
 Comune: **SOLOPACA**
 Progressiva Km:
 Distanza infrastruttura:
 Fascia:

Lato linea: Tipo linea:



DATI CARATTERISTICI DELL'EDIFICIO ESAMINATO

Tipologia	<input type="text" value="Residenziale"/>	Numero dei piani	<input type="text" value="2"/>
Stato conservazione	<input type="text" value="Medio"/>	Orientamento	<input type="text" value="Parallelo"/>

CARATTERIZZAZIONE DEGLI INFISSI

NUMERO INFISSI PER FRONTE

Fronte parallelo all'infrastruttura	<input type="text" value="8"/>
Fronte perpendicolare/obliquo lato progressive crescenti	<input type="text" value="0"/>
Fronte perpendicolare /obliquo lato progressive decrescenti	<input type="text" value="0"/>

Tipologia infissi: Stato degli infissi:

DESCRIZIONE DELLA FASCIA TRA L'INFRASTRUTTURA E L'EDIFICIO

Destinazione d'uso:

DESCRIZIONE DELLE SORGENTI DI RUMORE

Ferrovie: Strade:
 Industrie: Altro:

NOTE

APPALTATORE: TELESE S.c.a r.l. <small>Consorzio Telese Società Consortile a Responsabilità Limitata</small>	ITINERARIO NAPOLI – BARI RADDOPPIO TRATTA CANCELLO-BENEVENTO II LOTTO FUNZIONALE FRASSO TELESINO – VITULANO 2° e 3 SUBLOTTO TELESE – SAN LORENZO – VITULANO												
PROGETTAZIONE: Mandatario: SYSTRA S.A. Mandante: SWS Engineering S.p.A. SYSTRA-SOTECNI S.p.A.	PROGETTO ESECUTIVO												
Titolo Documento Titolo Elaborato	<table border="1"> <tr> <td>COMMESSA</td> <td>LOTTO</td> <td>CODIFICA</td> <td>DOCUMENTO</td> <td>REV.</td> <td>FOGLIO</td> </tr> <tr> <td>IF2R</td> <td>0.2.E.ZZ</td> <td>SH</td> <td>IM.00.0.4.001</td> <td>A</td> <td>61 di 215</td> </tr> </table>	COMMESSA	LOTTO	CODIFICA	DOCUMENTO	REV.	FOGLIO	IF2R	0.2.E.ZZ	SH	IM.00.0.4.001	A	61 di 215
COMMESSA	LOTTO	CODIFICA	DOCUMENTO	REV.	FOGLIO								
IF2R	0.2.E.ZZ	SH	IM.00.0.4.001	A	61 di 215								

CODICE RICETTORE	3106
------------------	------

LOCALIZZAZIONE DELL'EDIFICIO

Regione: CAMPANIA
 Provincia: BN
 Comune: SOLOPACA
 Progressiva Km:
 Distanza infrastruttura:
 Fascia:

Lato linea: Tipo linea:

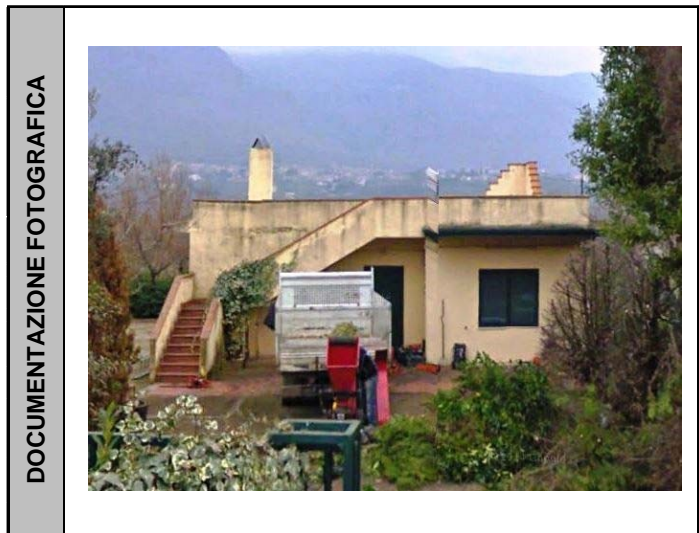

DATI CARATTERISTICI DELL'EDIFICIO ESAMINATO

Tipologia	<input type="text" value="Residenziale"/>	Numero dei piani	<input type="text" value="1"/>
Stato conservazione	<input type="text" value="Medio"/>	Orientamento	<input type="text" value="Obliquo"/>

CARATTERIZZAZIONE DEGLI INFISSI

NUMERO INFISSI PER FRONTE

Fronte parallelo all'infrastruttura	<input type="text"/>
Fronte perpendicolare/obliquo lato progressive crescenti	<input type="text" value="3"/>
Fronte perpendicolare /obliquo lato progressive decrescenti	<input type="text" value="1"/>

Tipologia infissi: Stato degli infissi:

DESCRIZIONE DELLA FASCIA TRA L'INFRASTRUTTURA E L'EDIFICIO

Destinazione d'uso:

DESCRIZIONE DELLE SORGENTI DI RUMORE

Ferrovie: Strade:
 Industrie: Altro:

NOTE

APPALTATORE: TELESE S.c.a r.l. <small>Consorzio Telese Società Consortile a Responsabilità Limitata</small>	ITINERARIO NAPOLI – BARI RADDOPPIO TRATTA CANCELLO-BENEVENTO II LOTTO FUNZIONALE FRASSO TELESINO – VITULANO 2° e 3 SUBLOTTO TELESE – SAN LORENZO – VITULANO												
PROGETTAZIONE: Mandatario: SYSTRA S.A. Mandante: SWS Engineering S.p.A. SYSTRA-SOTECNI S.p.A.	PROGETTO ESECUTIVO												
Titolo Documento Titolo Elaborato	<table border="1"> <tr> <td>COMMESSA</td> <td>LOTTO</td> <td>CODIFICA</td> <td>DOCUMENTO</td> <td>REV.</td> <td>FOGLIO</td> </tr> <tr> <td>IF2R</td> <td>0.2.E.ZZ</td> <td>SH</td> <td>IM.00.0.4.001</td> <td>A</td> <td>62 di 215</td> </tr> </table>	COMMESSA	LOTTO	CODIFICA	DOCUMENTO	REV.	FOGLIO	IF2R	0.2.E.ZZ	SH	IM.00.0.4.001	A	62 di 215
COMMESSA	LOTTO	CODIFICA	DOCUMENTO	REV.	FOGLIO								
IF2R	0.2.E.ZZ	SH	IM.00.0.4.001	A	62 di 215								

CODICE RICETTORE	3107
------------------	------

LOCALIZZAZIONE DELL'EDIFICIO

Regione: CAMPANIA
Provincia: BN
Comune: SOLOPACA
Progressiva Km:
Distanza infrastruttura:
Fascia:

Lato linea: Tipo linea:



DATI CARATTERISTICI DELL'EDIFICIO ESAMINATO

Tipologia	<input type="text" value="Residenziale"/>	Numero dei piani	<input type="text" value="2"/>
Stato conservazione	<input type="text" value="Cattivo"/>	Orientamento	<input type="text" value="Parallelo"/>

CARATTERIZZAZIONE DEGLI INFISSI

NUMERO INFISSI PER FRONTE

Fronte parallelo all'infrastruttura	<input type="text" value="2"/>
Fronte perpendicolare/obliquo lato progressive crescenti	<input type="text" value="2"/>
Fronte perpendicolare /obliquo lato progressive decrescenti	<input type="text" value="3"/>

Tipologia infissi: Stato degli infissi:

DESCRIZIONE DELLA FASCIA TRA L'INFRASTRUTTURA E L'EDIFICIO

Destinazione d'uso:

DESCRIZIONE DELLE SORGENTI DI RUMORE

Ferrovie: Strade:
Industrie: Altro:

NOTE

APPALTATORE:	TELESE S.c.a r.l. Consorzio Telese Società Consorzio a Responsabilità Limitata	ITINERARIO NAPOLI – BARI RADDOPPIO TRATTA CANCELLO-BENEVENTO II LOTTO FUNZIONALE FRASSO TELESINO – VITULANO 2° e 3 SUBLOTTO TELESE – SAN LORENZO – VITULANO					
PROGETTAZIONE:	Mandatario: SYSTRA S.A. SWS Engineering S.p.A. Mandante: SYSTRA-SOTECNI S.p.A.	PROGETTO ESECUTIVO					
Titolo Documento Titolo Elaborato		COMMESSA IF2R	LOTTO 0.2.E.ZZ	CODIFICA SH	DOCUMENTO IM.00.0.4.001	REV. A	FOGLIO 63 di 215

CODICE RICETTORE	3108
-------------------------	-------------

LOCALIZZAZIONE DELL'EDIFICIO

Regione: **CAMPANIA**
 Provincia: **BN**
 Comune: **SOLOPACA**
 Progressiva Km:
 Distanza infrastruttura:
 Fascia:

Lato linea: Tipo linea:



DATI CARATTERISTICI DELL'EDIFICIO ESAMINATO

Tipologia: Numero dei piani:
 Stato conservazione: Orientamento:

CARATTERIZZAZIONE DEGLI INFISSI

NUMERO INFISSI PER FRONTE

Fronte parallelo all'infrastruttura:
 Fronte perpendicolare/obliquo lato progressive crescenti:
 Fronte perpendicolare /obliquo lato progressive decrescenti:

Tipologia infissi: Stato degli infissi:

DESCRIZIONE DELLA FASCIA TRA L'INFRASTRUTTURA E L'EDIFICIO

Destinazione d'uso:

DESCRIZIONE DELLE SORGENTI DI RUMORE

Ferrovie: Strade:
 Industrie: Altro:

NOTE

APPALTATORE:	TELESE S.c.a r.l. Consorzio Telese Società Consorzio a Responsabilità Limitata	ITINERARIO NAPOLI – BARI RADDOPPIO TRATTA CANCELLO-BENEVENTO II LOTTO FUNZIONALE FRASSO TELESINO – VITULANO 2° e 3 SUBLOTTO TELESE – SAN LORENZO – VITULANO					
PROGETTAZIONE:	Mandatario: SYSTRA S.A. Mandante: SWS Engineering S.p.A. SYSTRA-SOTECNI S.p.A.	PROGETTO ESECUTIVO					
Titolo Documento Titolo Elaborato		COMMESSA IF2R	LOTTO 0.2.E.ZZ	CODIFICA SH	DOCUMENTO IM.00.0.4.001	REV. A	FOGLIO 64 di 215

CODICE RICETTORE	3109
-------------------------	-------------

LOCALIZZAZIONE DELL'EDIFICIO

Regione: **CAMPANIA**
 Provincia: **BN**
 Comune: **SOLOPACA**
 Progressiva Km:
 Distanza infrastruttura:
 Fascia:

Lato linea: Tipo linea:



DATI CARATTERISTICI DELL'EDIFICIO ESAMINATO

Tipologia	<input type="text" value="Residenziale"/>	Numero dei piani	<input type="text" value="2"/>
Stato conservazione	<input type="text" value="Cattivo"/>	Orientamento	<input type="text" value="Parallelo"/>

CARATTERIZZAZIONE DEGLI INFISSI

NUMERO INFISSI PER FRONTE

Fronte parallelo all'infrastruttura	<input type="text" value="4"/>
Fronte perpendicolare/obliquo lato progressive crescenti	<input type="text" value="3"/>
Fronte perpendicolare /obliquo lato progressive decrescenti	<input type="text" value="5"/>

Tipologia infissi: Stato degli infissi:

DESCRIZIONE DELLA FASCIA TRA L'INFRASTRUTTURA E L'EDIFICIO

Destinazione d'uso:

DESCRIZIONE DELLE SORGENTI DI RUMORE

Ferrovie: Strade:

Industrie: Altro:

NOTE

APPALTATORE: TELESE S.c.a r.l. <small>Consorzio Telese Società Consortile a Responsabilità Limitata</small>	ITINERARIO NAPOLI – BARI RADDOPPIO TRATTA CANCELLO-BENEVENTO II LOTTO FUNZIONALE FRASSO TELESINO – VITULANO 2° e 3 SUBLOTTO TELESE – SAN LORENZO – VITULANO												
PROGETTAZIONE: Mandatario: SYSTRA S.A. Mandante: SWS Engineering S.p.A. SYSTRA-SOTECNI S.p.A.	PROGETTO ESECUTIVO												
Titolo Documento Titolo Elaborato	<table border="1"> <tr> <td>COMMESSA</td> <td>LOTTO</td> <td>CODIFICA</td> <td>DOCUMENTO</td> <td>REV.</td> <td>FOGLIO</td> </tr> <tr> <td>IF2R</td> <td>0.2.E.ZZ</td> <td>SH</td> <td>IM.00.0.4.001</td> <td>A</td> <td>65 di 215</td> </tr> </table>	COMMESSA	LOTTO	CODIFICA	DOCUMENTO	REV.	FOGLIO	IF2R	0.2.E.ZZ	SH	IM.00.0.4.001	A	65 di 215
COMMESSA	LOTTO	CODIFICA	DOCUMENTO	REV.	FOGLIO								
IF2R	0.2.E.ZZ	SH	IM.00.0.4.001	A	65 di 215								

CODICE RICETTORE	3110
------------------	------

LOCALIZZAZIONE DELL'EDIFICIO

Regione: CAMPANIA
 Provincia: BN
 Comune: CASTELVENERE
 Progressiva Km:
 Distanza infrastruttura:
 Fascia:

Lato linea: Tipo linea:



DATI CARATTERISTICI DELL'EDIFICIO ESAMINATO

Tipologia	<input type="text" value="Residenziale"/>	Numero dei piani	<input type="text" value="3"/>
Stato conservazione	<input type="text" value="Buono"/>	Orientamento	<input type="text" value="Parallelo"/>

CARATTERIZZAZIONE DEGLI INFISSI

NUMERO INFISSI PER FRONTE

Fronte parallelo all'infrastruttura	<input type="text" value="9"/>
Fronte perpendicolare/obliquo lato progressive crescenti	<input type="text" value="1"/>
Fronte perpendicolare /obliquo lato progressive decrescenti	<input type="text" value="3"/>

Tipologia infissi: Stato degli infissi:

DESCRIZIONE DELLA FASCIA TRA L'INFRASTRUTTURA E L'EDIFICIO

Destinazione d'uso:

DESCRIZIONE DELLE SORGENTI DI RUMORE

Ferrovie: Strade:
 Industrie: Altro:

NOTE

APPALTATORE:	TELESE S.c.a r.l. <small>Consorzio Telese Società Consortile a Responsabilità Limitata</small>	ITINERARIO NAPOLI – BARI RADDOPPIO TRATTA CANCELLO-BENEVENTO II LOTTO FUNZIONALE FRASSO TELESINO – VITULANO 2° e 3 SUBLOTTO TELESE – SAN LORENZO – VITULANO					
PROGETTAZIONE:		PROGETTO ESECUTIVO					
Mandatario:	Mandante:						
SYSTRA S.A.	SWS Engineering S.p.A.	SYSTRA-SOTECNI S.p.A.					
Titolo Documento	COMMESSA	LOTTO	CODIFICA	DOCUMENTO	REV.	FOGLIO	
Titolo Elaborato	IF2R	0.2.E.ZZ	SH	IM.00.0.4.001	A	66 di 215	

CODICE RICETTORE	3111
-------------------------	-------------

LOCALIZZAZIONE DELL'EDIFICIO

Regione: **CAMPANIA**
 Provincia: **BN**
 Comune: **CASTELVENERE**
 Progressiva Km:
 Distanza infrastruttura:
 Fascia:

Lato linea: Tipo linea:



DATI CARATTERISTICI DELL'EDIFICIO ESAMINATO

Tipologia	<input type="text" value="Pertinenza Ferroviaria"/>	Numero dei piani	<input type="text" value="2"/>
Stato conservazione	<input type="text" value="Cattivo"/>	Orientamento	<input type="text" value="Parallelo"/>

CARATTERIZZAZIONE DEGLI INFISSI

NUMERO INFISSI PER FRONTE

Fronte parallelo all'infrastruttura	<input type="text" value="5"/>
Fronte perpendicolare/obliquo lato progressive crescenti	<input type="text" value="3"/>
Fronte perpendicolare /obliquo lato progressive decrescenti	<input type="text" value="2"/>

Tipologia infissi: Stato degli infissi:

DESCRIZIONE DELLA FASCIA TRA L'INFRASTRUTTURA E L'EDIFICIO

Destinazione d'uso:

DESCRIZIONE DELLE SORGENTI DI RUMORE

Ferrovie: Strade:

Industrie: Altro:

NOTE

APPALTATORE:	TELESE S.c.a r.l. <small>Consorzio Telese Società Consorzio a Responsabilità Limitata</small>	ITINERARIO NAPOLI – BARI RADDOPPIO TRATTA CANCELLO-BENEVENTO II LOTTO FUNZIONALE FRASSO TELESINO – VITULANO 2° e 3 SUBLOTTO TELESE – SAN LORENZO – VITULANO					
PROGETTAZIONE:		PROGETTO ESECUTIVO					
Mandatario:	Mandante:						
SYSTRA S.A.	SWS Engineering S.p.A.	SYSTRA-SOTECNI S.p.A.					
Titolo Documento	COMMESSA	LOTTO	CODIFICA	DOCUMENTO	REV.	FOGLIO	
Titolo Elaborato	IF2R	0.2.E.ZZ	SH	IM.00.0.4.001	A	67 di 215	

CODICE RICETTORE	3112
-------------------------	-------------

LOCALIZZAZIONE DELL'EDIFICIO

Regione: **CAMPANIA**
 Provincia: **BN**
 Comune: **CASTELVENERE**
 Progressiva Km:
 Distanza infrastruttura:
 Fascia:

Lato linea: Tipo linea:



DATI CARATTERISTICI DELL'EDIFICIO ESAMINATO

Tipologia	<input type="text" value="Residenziale"/>	Numero dei piani	<input type="text" value="2"/>
Stato conservazione	<input type="text" value="Cattivo"/>	Orientamento	<input type="text" value="Parallelo"/>

CARATTERIZZAZIONE DEGLI INFISSI

NUMERO INFISSI PER FRONTE

Fronte parallelo all'infrastruttura	<input type="text" value="3"/>
Fronte perpendicolare/obliquo lato progressive crescenti	<input type="text" value="0"/>
Fronte perpendicolare /obliquo lato progressive decrescenti	<input type="text" value="0"/>

Tipologia infissi: Stato degli infissi:

DESCRIZIONE DELLA FASCIA TRA L'INFRASTRUTTURA E L'EDIFICIO

Destinazione d'uso:

DESCRIZIONE DELLE SORGENTI DI RUMORE

Ferrovie: Strade:

Industrie: Altro:

NOTE

APPALTATORE:	TELESE S.c.a r.l. <small>Consorzio Telese Società Consortile a Responsabilità Limitata</small>	ITINERARIO NAPOLI – BARI RADDOPPIO TRATTA CANCELLO-BENEVENTO II LOTTO FUNZIONALE FRASSO TELESINO – VITULANO 2° e 3 SUBLOTTO TELESE – SAN LORENZO – VITULANO					
PROGETTAZIONE:		PROGETTO ESECUTIVO					
Mandatario:	Mandante:						
SYSTRA S.A.	SWS Engineering S.p.A.	SYSTRA-SOTECNI S.p.A.					
Titolo Documento	COMMESSA	LOTTO	CODIFICA	DOCUMENTO	REV.	FOGLIO	
Titolo Elaborato	IF2R	0.2.E.ZZ	SH	IM.00.0.4.001	A	68 di 215	

CODICE RICETTORE	3113
-------------------------	-------------

LOCALIZZAZIONE DELL'EDIFICIO

Regione: **CAMPANIA**
 Provincia: **BN**
 Comune: **CASTELVENERE**
 Progressiva Km:
 Distanza infrastruttura:
 Fascia:

Lato linea: Tipo linea:



DATI CARATTERISTICI DELL'EDIFICIO ESAMINATO

Tipologia	<input type="text" value="Residenziale"/>	Numero dei piani	<input type="text" value="3"/>
Stato conservazione	<input type="text" value="Buono"/>	Orientamento	<input type="text" value="Parallelo"/>

CARATTERIZZAZIONE DEGLI INFISSI

NUMERO INFISSI PER FRONTE

Fronte parallelo all'infrastruttura	<input type="text" value="2"/>
Fronte perpendicolare/obliquo lato progressive crescenti	<input type="text" value="0"/>
Fronte perpendicolare /obliquo lato progressive decrescenti	<input type="text" value="0"/>

Tipologia infissi: Stato degli infissi:

DESCRIZIONE DELLA FASCIA TRA L'INFRASTRUTTURA E L'EDIFICIO

Destinazione d'uso:

DESCRIZIONE DELLE SORGENTI DI RUMORE

Ferrovie: Strade:

Industrie: Altro:

NOTE

APPALTATORE:	TELESE S.c.a r.l. <small>Consorzio Telese Società Consortile a Responsabilità Limitata</small>	ITINERARIO NAPOLI – BARI RADDOPPIO TRATTA CANCELLO-BENEVENTO II LOTTO FUNZIONALE FRASSO TELESINO – VITULANO 2° e 3 SUBLOTTO TELESE – SAN LORENZO – VITULANO					
PROGETTAZIONE:		PROGETTO ESECUTIVO					
Mandatario:	Mandante:						
SYSTRA S.A.	SWS Engineering S.p.A.	SYSTRA-SOTECNI S.p.A.					
Titolo Documento	COMMESSA	LOTTO	CODIFICA	DOCUMENTO	REV.	FOGLIO	
Titolo Elaborato	IF2R	0.2.E.ZZ	SH	IM.00.0.4.001	A	69 di 215	

CODICE RICETTORE	3114
-------------------------	-------------

LOCALIZZAZIONE DELL'EDIFICIO

Regione: **CAMPANIA**
 Provincia: **BN**
 Comune: **GUARDIA SANFRAMONDI**
 Progressiva Km:
 Distanza infrastruttura:
 Fascia:

Lato linea: Tipo linea:



DATI CARATTERISTICI DELL'EDIFICIO ESAMINATO

Tipologia	<input type="text" value="Residenziale"/>	Numero dei piani	<input type="text" value="2"/>
Stato conservazione	<input type="text" value="Medio"/>	Orientamento	<input type="text" value="Parallelo"/>

CARATTERIZZAZIONE DEGLI INFISSI

NUMERO INFISSI PER FRONTE

Fronte parallelo all'infrastruttura	<input type="text" value="14"/>
Fronte perpendicolare/obliquo lato progressive crescenti	<input type="text" value="0"/>
Fronte perpendicolare /obliquo lato progressive decrescenti	<input type="text" value="4"/>

Tipologia infissi: Stato degli infissi:

DESCRIZIONE DELLA FASCIA TRA L'INFRASTRUTTURA E L'EDIFICIO

Destinazione d'uso:

DESCRIZIONE DELLE SORGENTI DI RUMORE

Ferrovie: Strade:

Industrie: Altro:

NOTE

APPALTATORE:	TELESE S.c.a r.l. Consorzio Telese Società Consorzio a Responsabilità Limitata	ITINERARIO NAPOLI – BARI RADDOPPIO TRATTA CANCELLO-BENEVENTO II LOTTO FUNZIONALE FRASSO TELESINO – VITULANO 2° e 3 SUBLOTTO TELESE – SAN LORENZO – VITULANO					
PROGETTAZIONE:	Mandatario: SYSTRA S.A. Mandante: SWS Engineering S.p.A. SYSTRA-SOTECNI S.p.A.	PROGETTO ESECUTIVO					
Titolo Documento	Titolo Elaborato	COMMESSA	LOTTO	CODIFICA	DOCUMENTO	REV.	FOGLIO
		IF2R	0.2.E.ZZ	SH	IM.00.0.4.001	A	70 di 215

CODICE RICETTORE	3115
------------------	------

LOCALIZZAZIONE DELL'EDIFICIO

Regione: CAMPANIA
 Provincia: BN
 Comune: GUARDIA SANFRAMONDI
 Progressiva Km:
 Distanza infrastruttura:
 Fascia:



Lato linea: Tipo linea:

DATI CARATTERISTICI DELL'EDIFICIO ESAMINATO

Tipologia: Numero dei piani:
 Stato conservazione: Orientamento:

CARATTERIZZAZIONE DEGLI INFISSI

NUMERO INFISSI PER FRONTE

Fronte parallelo all'infrastruttura:

Fronte perpendicolare/obliquo lato progressive crescenti:

Fronte perpendicolare /obliquo lato progressive decrescenti:

Tipologia infissi: Stato degli infissi:

DESCRIZIONE DELLA FASCIA TRA L'INFRASTRUTTURA E L'EDIFICIO

Destinazione d'uso:

DESCRIZIONE DELLE SORGENTI DI RUMORE

Ferrovie: Strade:

Industrie: Altro:

NOTE

APPALTATORE: TELESE S.c.a r.l. <small>Consorzio Telese Società Consortile a Responsabilità Limitata</small>	ITINERARIO NAPOLI – BARI RADDOPPIO TRATTA CANCELLO-BENEVENTO II LOTTO FUNZIONALE FRASSO TELESINO – VITULANO 2° e 3 SUBLOTTO TELESE – SAN LORENZO – VITULANO												
PROGETTAZIONE: Mandatario: SYSTRA S.A. Mandante: SWS Engineering S.p.A. SYSTRA-SOTECNI S.p.A.	PROGETTO ESECUTIVO												
Titolo Documento Titolo Elaborato	<table border="1"> <tr> <td>COMMESSA</td> <td>LOTTO</td> <td>CODIFICA</td> <td>DOCUMENTO</td> <td>REV.</td> <td>FOGLIO</td> </tr> <tr> <td>IF2R</td> <td>0.2.E.ZZ</td> <td>SH</td> <td>IM.00.0.4.001</td> <td>A</td> <td>71 di 215</td> </tr> </table>	COMMESSA	LOTTO	CODIFICA	DOCUMENTO	REV.	FOGLIO	IF2R	0.2.E.ZZ	SH	IM.00.0.4.001	A	71 di 215
COMMESSA	LOTTO	CODIFICA	DOCUMENTO	REV.	FOGLIO								
IF2R	0.2.E.ZZ	SH	IM.00.0.4.001	A	71 di 215								

CODICE RICETTORE	3116
------------------	------

LOCALIZZAZIONE DELL'EDIFICIO

Regione: CAMPANIA
 Provincia: BN
 Comune: PONTE
 Progressiva Km:
 Distanza infrastruttura:
 Fascia:

Lato linea: Tipo linea:



DATI CARATTERISTICI DELL'EDIFICIO ESAMINATO

Tipologia	<input type="text" value="Residenziale"/>	Numero dei piani	<input type="text" value="3"/>
Stato conservazione	<input type="text" value="Medio"/>	Orientamento	<input type="text" value="Obliquo"/>

CARATTERIZZAZIONE DEGLI INFISSI

NUMERO INFISSI PER FRONTE

Fronte parallelo all'infrastruttura	<input type="text"/>
Fronte perpendicolare/obliquo lato progressive crescenti	<input type="text" value="0"/>
Fronte perpendicolare /obliquo lato progressive decrescenti	<input type="text" value="6"/>

Tipologia infissi: Stato degli infissi:

DESCRIZIONE DELLA FASCIA TRA L'INFRASTRUTTURA E L'EDIFICIO

Destinazione d'uso:

DESCRIZIONE DELLE SORGENTI DI RUMORE

Ferrovie:	<input type="checkbox"/>	Strade:	<input type="text"/>
Industrie:	<input type="checkbox"/>	Altro:	<input type="text"/>

NOTE

APPALTATORE: TELESE S.c.a r.l. <small>Consorzio Telese Società Consorzio a Responsabilità Limitata</small>	ITINERARIO NAPOLI – BARI RADDOPPIO TRATTA CANCELLO-BENEVENTO II LOTTO FUNZIONALE FRASSO TELESINO – VITULANO 2° e 3 SUBLOTTO TELESE – SAN LORENZO – VITULANO												
PROGETTAZIONE: Mandatario: SYSTRA S.A. Mandante: SWS Engineering S.p.A. SYSTRA-SOTECNI S.p.A.	PROGETTO ESECUTIVO												
Titolo Documento Titolo Elaborato	<table border="1"> <tr> <td>COMMESSA</td> <td>LOTTO</td> <td>CODIFICA</td> <td>DOCUMENTO</td> <td>REV.</td> <td>FOGLIO</td> </tr> <tr> <td>IF2R</td> <td>0.2.E.ZZ</td> <td>SH</td> <td>IM.00.0.4.001</td> <td>A</td> <td>72 di 215</td> </tr> </table>	COMMESSA	LOTTO	CODIFICA	DOCUMENTO	REV.	FOGLIO	IF2R	0.2.E.ZZ	SH	IM.00.0.4.001	A	72 di 215
COMMESSA	LOTTO	CODIFICA	DOCUMENTO	REV.	FOGLIO								
IF2R	0.2.E.ZZ	SH	IM.00.0.4.001	A	72 di 215								

CODICE RICETTORE	3117
------------------	------

LOCALIZZAZIONE DELL'EDIFICIO

Regione: CAMPANIA
 Provincia: BN
 Comune: PONTE
 Progressiva Km: 39+849
 Distanza infrastruttura: 184,59
 Fascia: B

Lato linea: Dispari Tipo linea: Trincea

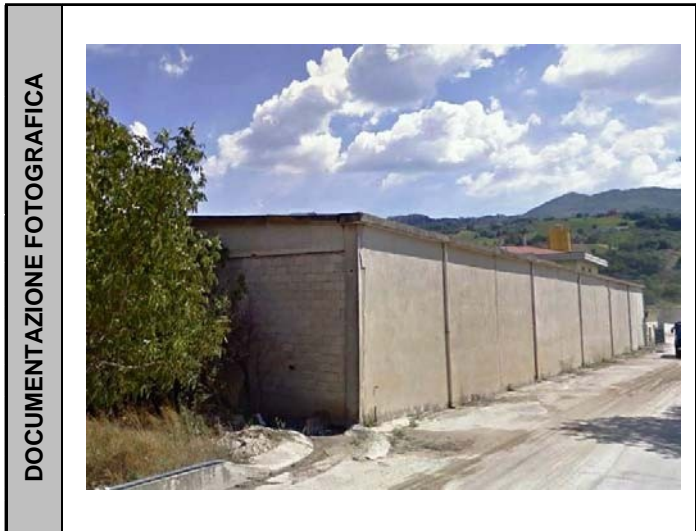

DATI CARATTERISTICI DELL'EDIFICIO ESAMINATO

Tipologia	Industriale e Artigianale	Numero dei piani	2
Stato conservazione	Medio	Orientamento	Perpendicolare

CARATTERIZZAZIONE DEGLI INFISSI

NUMERO INFISSI PER FRONTE

Fronte parallelo all'infrastruttura	0
Fronte perpendicolare/obliquo lato progressive crescenti	12
Fronte perpendicolare /obliquo lato progressive decrescenti	0

Tipologia infissi: Metallo Stato degli infissi: Medio

DESCRIZIONE DELLA FASCIA TRA L'INFRASTRUTTURA E L'EDIFICIO

Destinazione d'uso: Industriale produttivo etc

DESCRIZIONE DELLE SORGENTI DI RUMORE

Ferrovie: Strade:
 Industrie: Altro:

NOTE

APPALTATORE: TELESE S.c.a r.l. <small>Consorzio Telese Società Consorzio a Responsabilità Limitata</small>	ITINERARIO NAPOLI – BARI RADDOPPIO TRATTA CANCELLO-BENEVENTO II LOTTO FUNZIONALE FRASSO TELESINO – VITULANO 2° e 3 SUBLOTTO TELESE – SAN LORENZO – VITULANO												
PROGETTAZIONE: Mandatario: SYSTRA S.A. Mandante: SWS Engineering S.p.A. SYSTRA-SOTECNI S.p.A.	PROGETTO ESECUTIVO												
Titolo Documento Titolo Elaborato	<table border="1"> <tr> <td>COMMESSA</td> <td>LOTTO</td> <td>CODIFICA</td> <td>DOCUMENTO</td> <td>REV.</td> <td>FOGLIO</td> </tr> <tr> <td>IF2R</td> <td>0.2.E.ZZ</td> <td>SH</td> <td>IM.00.0.4.001</td> <td>A</td> <td>73 di 215</td> </tr> </table>	COMMESSA	LOTTO	CODIFICA	DOCUMENTO	REV.	FOGLIO	IF2R	0.2.E.ZZ	SH	IM.00.0.4.001	A	73 di 215
COMMESSA	LOTTO	CODIFICA	DOCUMENTO	REV.	FOGLIO								
IF2R	0.2.E.ZZ	SH	IM.00.0.4.001	A	73 di 215								

CODICE RICETTORE	3118
------------------	------

LOCALIZZAZIONE DELL'EDIFICIO

Regione: CAMPANIA
 Provincia: BN
 Comune: PONTE
 Progressiva Km:
 Distanza infrastruttura:
 Fascia:

Lato linea: Tipo linea:

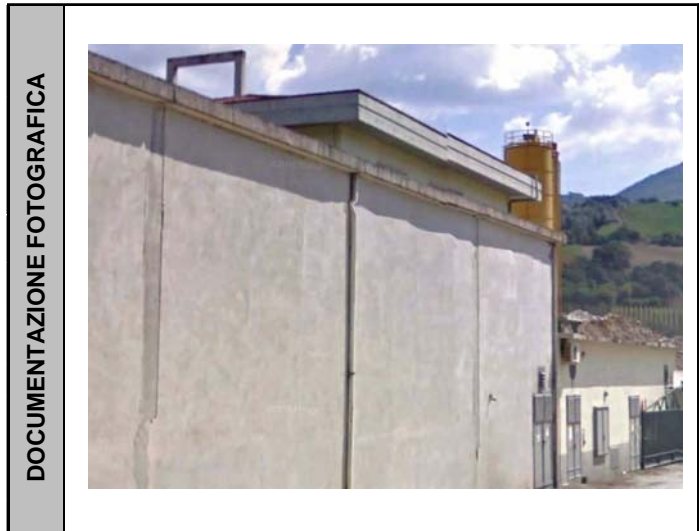

DATI CARATTERISTICI DELL'EDIFICIO ESAMINATO

Tipologia	<input type="text" value="Commerciale e Servizi"/>	Numero dei piani	<input type="text" value="3"/>
Stato conservazione	<input type="text" value="Medio"/>	Orientamento	<input type="text" value="Parallelo"/>

CARATTERIZZAZIONE DEGLI INFISSI

NUMERO INFISSI PER FRONTE

Fronte parallelo all'infrastruttura	<input type="text" value="4"/>
Fronte perpendicolare/obliquo lato progressive crescenti	<input type="text" value="6"/>
Fronte perpendicolare /obliquo lato progressive decrescenti	<input type="text" value="3"/>

Tipologia infissi: Stato degli infissi:

DESCRIZIONE DELLA FASCIA TRA L'INFRASTRUTTURA E L'EDIFICIO

Destinazione d'uso:

DESCRIZIONE DELLE SORGENTI DI RUMORE

Ferrovie: Strade:

Industrie: Altro:

NOTE

APPALTATORE: TELESE S.c.a r.l. <small>Consorzio Telese Società Consortile a Responsabilità Limitata</small>	ITINERARIO NAPOLI – BARI RADDOPPIO TRATTA CANCELLO-BENEVENTO II LOTTO FUNZIONALE FRASSO TELESINO – VITULANO 2° e 3 SUBLOTTO TELESE – SAN LORENZO – VITULANO												
PROGETTAZIONE: Mandatario: SYSTRA S.A. Mandante: SWS Engineering S.p.A. SYSTRA-SOTECNI S.p.A.	PROGETTO ESECUTIVO												
Titolo Documento Titolo Elaborato	<table border="1"> <tr> <td>COMMESSA</td> <td>LOTTO</td> <td>CODIFICA</td> <td>DOCUMENTO</td> <td>REV.</td> <td>FOGLIO</td> </tr> <tr> <td>IF2R</td> <td>0.2.E.ZZ</td> <td>SH</td> <td>IM.00.0.4.001</td> <td>A</td> <td>74 di 215</td> </tr> </table>	COMMESSA	LOTTO	CODIFICA	DOCUMENTO	REV.	FOGLIO	IF2R	0.2.E.ZZ	SH	IM.00.0.4.001	A	74 di 215
COMMESSA	LOTTO	CODIFICA	DOCUMENTO	REV.	FOGLIO								
IF2R	0.2.E.ZZ	SH	IM.00.0.4.001	A	74 di 215								

CODICE RICETTORE	3119
------------------	------

LOCALIZZAZIONE DELL'EDIFICIO

Regione: CAMPANIA
 Provincia: BN
 Comune: PONTE
 Progressiva Km:
 Distanza infrastruttura:
 Fascia:

Lato linea: Tipo linea:



DATI CARATTERISTICI DELL'EDIFICIO ESAMINATO

Tipologia	<input type="text" value="Industriale e Artigianale"/>	Numero dei piani	<input type="text" value="2"/>
Stato conservazione	<input type="text" value="Medio"/>	Orientamento	<input type="text" value="Parallelo"/>

CARATTERIZZAZIONE DEGLI INFISSI

NUMERO INFISSI PER FRONTE

Fronte parallelo all'infrastruttura	<input type="text" value="0"/>
Fronte perpendicolare/obliquo lato progressive crescenti	<input type="text" value="0"/>
Fronte perpendicolare /obliquo lato progressive decrescenti	<input type="text" value="0"/>

Tipologia infissi: Stato degli infissi:

DESCRIZIONE DELLA FASCIA TRA L'INFRASTRUTTURA E L'EDIFICIO

Destinazione d'uso:

DESCRIZIONE DELLE SORGENTI DI RUMORE

Ferrovie: Strade:

Industrie: Altro:

NOTE

APPALTATORE: TELESE S.c.a r.l. <small>Consorzio Telese Società Consortile a Responsabilità Limitata</small>	ITINERARIO NAPOLI – BARI RADDOPPIO TRATTA CANCELLO-BENEVENTO II LOTTO FUNZIONALE FRASSO TELESINO – VITULANO 2° e 3 SUBLOTTO TELESE – SAN LORENZO – VITULANO												
PROGETTAZIONE: Mandatario: SYSTRA S.A. SWS Engineering S.p.A. Mandante: SYSTRA-SOTECNI S.p.A.	PROGETTO ESECUTIVO												
Titolo Documento Titolo Elaborato	<table border="1"> <tr> <td>COMMESSA</td> <td>LOTTO</td> <td>CODIFICA</td> <td>DOCUMENTO</td> <td>REV.</td> <td>FOGLIO</td> </tr> <tr> <td>IF2R</td> <td>0.2.E.ZZ</td> <td>SH</td> <td>IM.00.0.4.001</td> <td>A</td> <td>75 di 215</td> </tr> </table>	COMMESSA	LOTTO	CODIFICA	DOCUMENTO	REV.	FOGLIO	IF2R	0.2.E.ZZ	SH	IM.00.0.4.001	A	75 di 215
COMMESSA	LOTTO	CODIFICA	DOCUMENTO	REV.	FOGLIO								
IF2R	0.2.E.ZZ	SH	IM.00.0.4.001	A	75 di 215								

CODICE RICETTORE	3120
------------------	------

LOCALIZZAZIONE DELL'EDIFICIO

Regione: CAMPANIA
 Provincia: BN
 Comune: TORRECUSO
 Progressiva Km:
 Distanza infrastruttura:
 Fascia:

Lato linea: Tipo linea:



DATI CARATTERISTICI DELL'EDIFICIO ESAMINATO

Tipologia	<input type="text" value="Residenziale"/>	Numero dei piani	<input type="text" value="2"/>
Stato conservazione	<input type="text" value="Medio"/>	Orientamento	<input type="text" value="Parallelo"/>

CARATTERIZZAZIONE DEGLI INFISSI

NUMERO INFISSI PER FRONTE

Fronte parallelo all'infrastruttura	<input type="text" value="14"/>
Fronte perpendicolare/obliquo lato progressive crescenti	<input type="text" value="5"/>
Fronte perpendicolare /obliquo lato progressive decrescenti	<input type="text" value="4"/>

Tipologia infissi: Stato degli infissi:

DESCRIZIONE DELLA FASCIA TRA L'INFRASTRUTTURA E L'EDIFICIO

Destinazione d'uso:

DESCRIZIONE DELLE SORGENTI DI RUMORE

Ferrovie: Strade:
 Industrie: Altro:

NOTE

APPALTATORE:	TELESE S.c.a r.l. <small>Consorzio Telese Società Consorzio a Responsabilità Limitata</small>	ITINERARIO NAPOLI – BARI RADDOPPIO TRATTA CANCELLO-BENEVENTO II LOTTO FUNZIONALE FRASSO TELESINO – VITULANO 2° e 3 SUBLOTTO TELESE – SAN LORENZO – VITULANO					
PROGETTAZIONE:		PROGETTO ESECUTIVO					
Mandatario:	Mandante:						
SYSTRA S.A.	SWS Engineering S.p.A.	SYSTRA-SOTECNI S.p.A.					
Titolo Documento	COMMESSA	LOTTO	CODIFICA	DOCUMENTO	REV.	FOGLIO	
Titolo Elaborato	IF2R	0.2.E.ZZ	SH	IM.00.0.4.001	A	76 di 215	

CODICE RICETTORE	3121
-------------------------	-------------

LOCALIZZAZIONE DELL'EDIFICIO

Regione: **CAMPANIA**
 Provincia: **BN**
 Comune: **TORRECUSO**
 Progressiva Km:
 Distanza infrastruttura:
 Fascia:

Lato linea: Tipo linea:

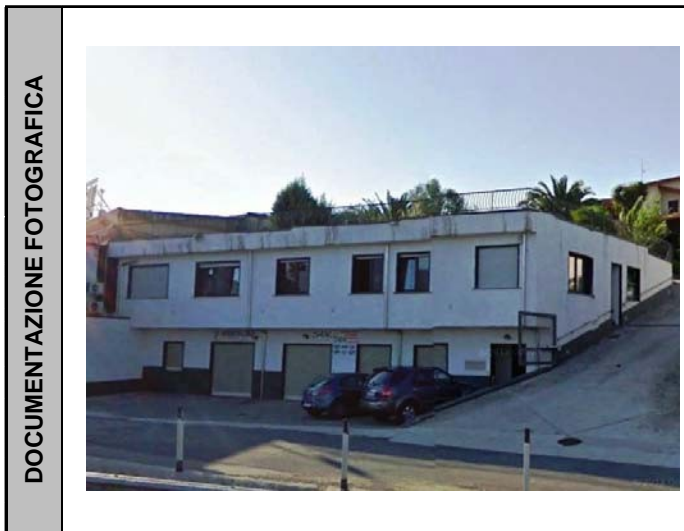

DATI CARATTERISTICI DELL'EDIFICIO ESAMINATO

Tipologia: Numero dei piani:
 Stato conservazione: Orientamento:

CARATTERIZZAZIONE DEGLI INFISSI

NUMERO INFISSI PER FRONTE

Fronte parallelo all'infrastruttura:
 Fronte perpendicolare/obliquo lato progressive crescenti:
 Fronte perpendicolare /obliquo lato progressive decrescenti:

Tipologia infissi: Stato degli infissi:

DESCRIZIONE DELLA FASCIA TRA L'INFRASTRUTTURA E L'EDIFICIO

Destinazione d'uso:

DESCRIZIONE DELLE SORGENTI DI RUMORE

Ferrovie: Strade:
 Industrie: Altro:

NOTE

APPALTATORE:	TELESE S.c.a r.l. Consorzio Telese Società Consortile a Responsabilità Limitata	ITINERARIO NAPOLI – BARI RADDOPPIO TRATTA CANCELLO-BENEVENTO II LOTTO FUNZIONALE FRASSO TELESINO – VITULANO 2° e 3 SUBLOTTO TELESE – SAN LORENZO – VITULANO				
PROGETTAZIONE:		PROGETTO ESECUTIVO				
Mandatario:	Mandante:					
SYSTRA S.A.	SWS Engineering S.p.A.	SYSTRA-SOTECNI S.p.A.				
Titolo Documento	COMMESSA	LOTTO	CODIFICA	DOCUMENTO	REV.	FOGLIO
Titolo Elaborato	IF2R	0.2.E.ZZ	SH	IM.00.0.4.001	A	77 di 215

CODICE RICETTORE	3122
------------------	------

LOCALIZZAZIONE DELL'EDIFICIO

Regione: CAMPANIA
 Provincia: BN
 Comune: TORRECUSO
 Progressiva Km:
 Distanza infrastruttura:
 Fascia:

Lato linea: Tipo linea:



DATI CARATTERISTICI DELL'EDIFICIO ESAMINATO

Tipologia: Numero dei piani:
 Stato conservazione: Orientamento:

CARATTERIZZAZIONE DEGLI INFISSI

NUMERO INFISSI PER FRONTE

Fronte parallelo all'infrastruttura:
 Fronte perpendicolare/obliquo lato progressive crescenti:
 Fronte perpendicolare /obliquo lato progressive decrescenti:

Tipologia infissi: Stato degli infissi:

DESCRIZIONE DELLA FASCIA TRA L'INFRASTRUTTURA E L'EDIFICIO

Destinazione d'uso:

DESCRIZIONE DELLE SORGENTI DI RUMORE

Ferrovie: Strade:
 Industrie: Altro:

NOTE

APPALTATORE: TELESE S.c.a r.l. <small>Consorzio Telese Società Consortile a Responsabilità Limitata</small>	ITINERARIO NAPOLI – BARI RADDOPPIO TRATTA CANCELLO-BENEVENTO II LOTTO FUNZIONALE FRASSO TELESINO – VITULANO 2° e 3 SUBLOTTO TELESE – SAN LORENZO – VITULANO												
PROGETTAZIONE: Mandatario: SYSTRA S.A. Mandante: SWS Engineering S.p.A. SYSTRA-SOTECNI S.p.A.	PROGETTO ESECUTIVO												
Titolo Documento Titolo Elaborato	<table border="1"> <tr> <td>COMMESSA</td> <td>LOTTO</td> <td>CODIFICA</td> <td>DOCUMENTO</td> <td>REV.</td> <td>FOGLIO</td> </tr> <tr> <td>IF2R</td> <td>0.2.E.ZZ</td> <td>SH</td> <td>IM.00.0.4.001</td> <td>A</td> <td>78 di 215</td> </tr> </table>	COMMESSA	LOTTO	CODIFICA	DOCUMENTO	REV.	FOGLIO	IF2R	0.2.E.ZZ	SH	IM.00.0.4.001	A	78 di 215
COMMESSA	LOTTO	CODIFICA	DOCUMENTO	REV.	FOGLIO								
IF2R	0.2.E.ZZ	SH	IM.00.0.4.001	A	78 di 215								

CODICE RICETTORE	3123
------------------	------

LOCALIZZAZIONE DELL'EDIFICIO

Regione: CAMPANIA
 Provincia: BN
 Comune: TORRECUSO
 Progressiva Km:
 Distanza infrastruttura:
 Fascia:

Lato linea: Tipo linea:



DATI CARATTERISTICI DELL'EDIFICIO ESAMINATO

Tipologia	<input type="text" value="Industriale e Artigianale"/>	Numero dei piani	<input type="text" value="3"/>
Stato conservazione	<input type="text" value="Medio"/>	Orientamento	<input type="text" value="Parallelo"/>

CARATTERIZZAZIONE DEGLI INFISSI

NUMERO INFISSI PER FRONTE

Fronte parallelo all'infrastruttura	<input type="text" value="51"/>
Fronte perpendicolare/obliquo lato progressive crescenti	<input type="text" value="24"/>
Fronte perpendicolare /obliquo lato progressive decrescenti	<input type="text" value="8"/>

Tipologia infissi: Stato degli infissi:

DESCRIZIONE DELLA FASCIA TRA L'INFRASTRUTTURA E L'EDIFICIO

Destinazione d'uso:

DESCRIZIONE DELLE SORGENTI DI RUMORE

Ferrovie: Strade:
 Industrie: Altro:

NOTE

APPALTATORE: TELESE S.c.a r.l. <small>Consorzio Telese Società Consorzio a Responsabilità Limitata</small>	ITINERARIO NAPOLI – BARI RADDOPPIO TRATTA CANCELLO-BENEVENTO II LOTTO FUNZIONALE FRASSO TELESINO – VITULANO 2° e 3 SUBLOTTO TELESE – SAN LORENZO – VITULANO												
PROGETTAZIONE: Mandatario: SYSTRA S.A. Mandante: SWS Engineering S.p.A. SYSTRA-SOTECNI S.p.A.	PROGETTO ESECUTIVO												
Titolo Documento Titolo Elaborato	<table border="1"> <tr> <td>COMMESSA</td> <td>LOTTO</td> <td>CODIFICA</td> <td>DOCUMENTO</td> <td>REV.</td> <td>FOGLIO</td> </tr> <tr> <td>IF2R</td> <td>0.2.E.ZZ</td> <td>SH</td> <td>IM.00.0.4.001</td> <td>A</td> <td>79 di 215</td> </tr> </table>	COMMESSA	LOTTO	CODIFICA	DOCUMENTO	REV.	FOGLIO	IF2R	0.2.E.ZZ	SH	IM.00.0.4.001	A	79 di 215
COMMESSA	LOTTO	CODIFICA	DOCUMENTO	REV.	FOGLIO								
IF2R	0.2.E.ZZ	SH	IM.00.0.4.001	A	79 di 215								

CODICE RICETTORE	3124
------------------	------

LOCALIZZAZIONE DELL'EDIFICIO

Regione: CAMPANIA
Provincia: BN
Comune: TORRECUSO
Progressiva Km:
Distanza infrastruttura:
Fascia:

Lato linea: Tipo linea:



DATI CARATTERISTICI DELL'EDIFICIO ESAMINATO

Tipologia	<input type="text" value="Commerciale e Servizi"/>	Numero dei piani	<input type="text" value="2"/>
Stato conservazione	<input type="text" value="Medio"/>	Orientamento	<input type="text" value="Parallelo"/>

CARATTERIZZAZIONE DEGLI INFISSI

NUMERO INFISSI PER FRONTE

Fronte parallelo all'infrastruttura	<input type="text" value="8"/>
Fronte perpendicolare/obliquo lato progressive crescenti	<input type="text" value="6"/>
Fronte perpendicolare /obliquo lato progressive decrescenti	<input type="text" value="6"/>

Tipologia infissi: Stato degli infissi:

DESCRIZIONE DELLA FASCIA TRA L'INFRASTRUTTURA E L'EDIFICIO

Destinazione d'uso:

DESCRIZIONE DELLE SORGENTI DI RUMORE

Ferrovie: Strade:

Industrie: Altro:

NOTE

APPALTATORE:	TELESE S.c.a r.l. Consorzio Telese Società Consortile a Responsabilità Limitata	ITINERARIO NAPOLI – BARI RADDOPPIO TRATTA CANCELLO-BENEVENTO II LOTTO FUNZIONALE FRASSO TELESINO – VITULANO 2° e 3 SUBLOTTO TELESE – SAN LORENZO – VITULANO					
PROGETTAZIONE:	Mandatario: SYSTRA S.A. SWS Engineering S.p.A. Mandante: SYSTRA-SOTECNI S.p.A.	PROGETTO ESECUTIVO					
Titolo Documento	Titolo Elaborato	COMMESSA	LOTTO	CODIFICA	DOCUMENTO	REV.	FOGLIO
		IF2R	0.2.E.ZZ	SH	IM.00.0.4.001	A	80 di 215

CODICE RICETTORE	3125
------------------	------

LOCALIZZAZIONE DELL'EDIFICIO

Regione: CAMPANIA
 Provincia: BN
 Comune: TORRECUSO
 Progressiva Km:
 Distanza infrastruttura:
 Fascia:

Lato linea: Tipo linea:



DATI CARATTERISTICI DELL'EDIFICIO ESAMINATO

Tipologia: Numero dei piani:
 Stato conservazione: Orientamento:

CARATTERIZZAZIONE DEGLI INFISSI

NUMERO INFISSI PER FRONTE

Fronte parallelo all'infrastruttura:

Fronte perpendicolare/obliquo lato progressive crescenti:

Fronte perpendicolare /obliquo lato progressive decrescenti:

Tipologia infissi: Stato degli infissi:

DESCRIZIONE DELLA FASCIA TRA L'INFRASTRUTTURA E L'EDIFICIO

Destinazione d'uso:

DESCRIZIONE DELLE SORGENTI DI RUMORE

Ferrovie: Strade:

Industrie: Altro:

NOTE

APPALTATORE:	TELESE S.c.a r.l. <small>Consorzio Telese Società Consortile a Responsabilità Limitata</small>	ITINERARIO NAPOLI – BARI RADDOPPIO TRATTA CANCELLO-BENEVENTO II LOTTO FUNZIONALE FRASSO TELESINO – VITULANO 2° e 3 SUBLOTTO TELESE – SAN LORENZO – VITULANO					
PROGETTAZIONE:		PROGETTO ESECUTIVO					
Mandatario:	Mandante:						
SYSTRA S.A.	SWS Engineering S.p.A.	SYSTRA-SOTECNI S.p.A.					
Titolo Documento	COMMESSA	LOTTO	CODIFICA	DOCUMENTO	REV.	FOGLIO	
Titolo Elaborato	IF2R	0.2.E.ZZ	SH	IM.00.0.4.001	A	81 di 215	

CODICE RICETTORE	3126
-------------------------	-------------

LOCALIZZAZIONE DELL'EDIFICIO

Regione: **CAMPANIA**
 Provincia: **BN**
 Comune: **TORRECUSO**
 Progressiva Km:
 Distanza infrastruttura:
 Fascia:

Lato linea: Tipo linea:

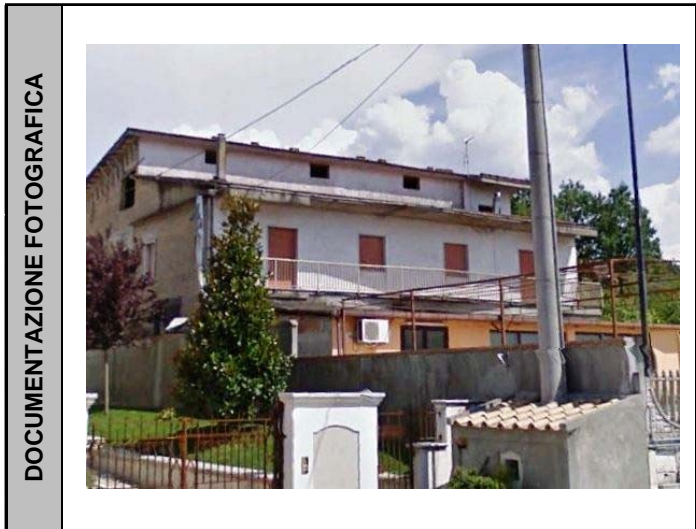

DATI CARATTERISTICI DELL'EDIFICIO ESAMINATO

Tipologia	<input type="text" value="Residenziale"/>	Numero dei piani	<input type="text" value="3"/>
Stato conservazione	<input type="text" value="Buono"/>	Orientamento	<input type="text" value="Perpendicolare"/>

CARATTERIZZAZIONE DEGLI INFISSI

NUMERO INFISSI PER FRONTE

Fronte parallelo all'infrastruttura	<input type="text" value="5"/>
Fronte perpendicolare/obliquo lato progressive crescenti	<input type="text" value="12"/>
Fronte perpendicolare /obliquo lato progressive decrescenti	<input type="text" value="13"/>

Tipologia infissi: Stato degli infissi:

DESCRIZIONE DELLA FASCIA TRA L'INFRASTRUTTURA E L'EDIFICIO

Destinazione d'uso:

DESCRIZIONE DELLE SORGENTI DI RUMORE

Ferrovie: Strade:
 Industrie: Altro:

NOTE

APPALTATORE:	TELESE S.c.a r.l. <small>Consorzio Telese Società Consorzio a Responsabilità Limitata</small>	ITINERARIO NAPOLI – BARI RADDOPPIO TRATTA CANCELLO-BENEVENTO II LOTTO FUNZIONALE FRASSO TELESINO – VITULANO 2° e 3 SUBLOTTO TELESE – SAN LORENZO – VITULANO					
PROGETTAZIONE:		PROGETTO ESECUTIVO					
Mandatario:	Mandante:						
SYSTRA S.A.	SWS Engineering S.p.A.	SYSTRA-SOTECNI S.p.A.					
Titolo Documento	COMMESSA	LOTTO	CODIFICA	DOCUMENTO	REV.	FOGLIO	
Titolo Elaborato	IF2R	0.2.E.ZZ	SH	IM.00.0.4.001	A	82 di 215	

CODICE RICETTORE	3127
-------------------------	-------------

LOCALIZZAZIONE DELL'EDIFICIO

Regione: **CAMPANIA**
 Provincia: **BN**
 Comune: **TORRECUSO**
 Progressiva Km:
 Distanza infrastruttura:
 Fascia:

Lato linea: Tipo linea:

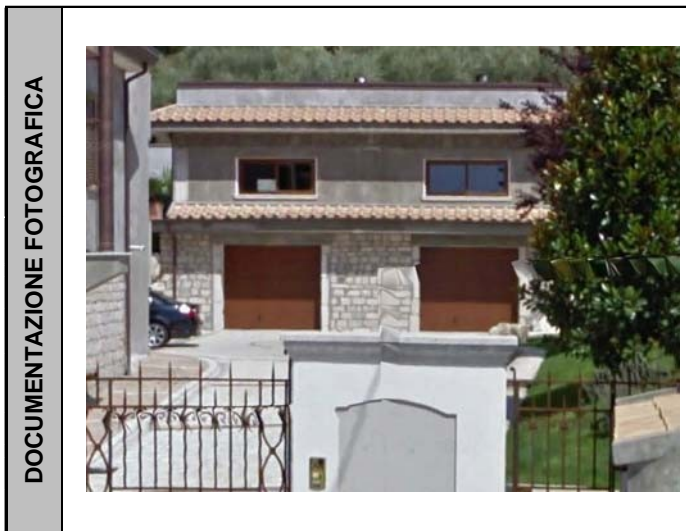

DATI CARATTERISTICI DELL'EDIFICIO ESAMINATO

Tipologia	<input type="text" value="Residenziale"/>	Numero dei piani	<input type="text" value="2"/>
Stato conservazione	<input type="text" value="Buono"/>	Orientamento	<input type="text" value="Parallelo"/>

CARATTERIZZAZIONE DEGLI INFISSI

NUMERO INFISSI PER FRONTE

Fronte parallelo all'infrastruttura	<input type="text" value="4"/>
Fronte perpendicolare/obliquo lato progressive crescenti	<input type="text" value="4"/>
Fronte perpendicolare /obliquo lato progressive decrescenti	<input type="text" value="4"/>

Tipologia infissi: Stato degli infissi:

DESCRIZIONE DELLA FASCIA TRA L'INFRASTRUTTURA E L'EDIFICIO

Destinazione d'uso:

DESCRIZIONE DELLE SORGENTI DI RUMORE

Ferrovie: Strade:

Industrie: Altro:

NOTE

APPALTATORE: TELESE S.c.a r.l. <small>Consorzio Telese Società Consortile a Responsabilità Limitata</small>	ITINERARIO NAPOLI – BARI RADDOPPIO TRATTA CANCELLO-BENEVENTO II LOTTO FUNZIONALE FRASSO TELESINO – VITULANO 2° e 3 SUBLOTTO TELESE – SAN LORENZO – VITULANO												
PROGETTAZIONE: Mandatario: SYSTRA S.A. Mandante: SWS Engineering S.p.A. SYSTRA-SOTECNI S.p.A.	PROGETTO ESECUTIVO												
Titolo Documento Titolo Elaborato	<table border="1"> <tr> <td>COMMESSA</td> <td>LOTTO</td> <td>CODIFICA</td> <td>DOCUMENTO</td> <td>REV.</td> <td>FOGLIO</td> </tr> <tr> <td>IF2R</td> <td>0.2.E.ZZ</td> <td>SH</td> <td>IM.00.0.4.001</td> <td>A</td> <td>83 di 215</td> </tr> </table>	COMMESSA	LOTTO	CODIFICA	DOCUMENTO	REV.	FOGLIO	IF2R	0.2.E.ZZ	SH	IM.00.0.4.001	A	83 di 215
COMMESSA	LOTTO	CODIFICA	DOCUMENTO	REV.	FOGLIO								
IF2R	0.2.E.ZZ	SH	IM.00.0.4.001	A	83 di 215								

CODICE RICETTORE	3128
------------------	------

LOCALIZZAZIONE DELL'EDIFICIO

Regione: CAMPANIA
Provincia: BN
Comune: TORRECUSO
Progressiva Km:
Distanza infrastruttura:
Fascia:

Lato linea: Tipo linea:

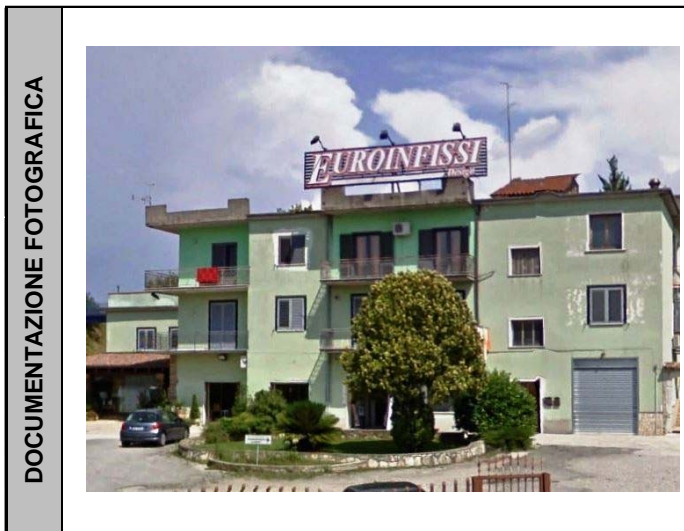

DATI CARATTERISTICI DELL'EDIFICIO ESAMINATO

Tipologia	<input type="text" value="Residenziale"/>	Numero dei piani	<input type="text" value="3"/>
Stato conservazione	<input type="text" value="Medio"/>	Orientamento	<input type="text" value="Obliquo"/>

CARATTERIZZAZIONE DEGLI INFISSI

NUMERO INFISSI PER FRONTE

Fronte parallelo all'infrastruttura	<input type="text"/>
Fronte perpendicolare/obliquo lato progressive crescenti	<input type="text" value="6"/>
Fronte perpendicolare /obliquo lato progressive decrescenti	<input type="text" value="22"/>

Tipologia infissi: Stato degli infissi:

DESCRIZIONE DELLA FASCIA TRA L'INFRASTRUTTURA E L'EDIFICIO

Destinazione d'uso:

DESCRIZIONE DELLE SORGENTI DI RUMORE

Ferrovie:	<input type="checkbox"/>	Strade:	<input type="text"/>
Industrie:	<input type="checkbox"/>	Altro:	<input type="text"/>

NOTE

APPALTATORE: TELESE S.c.a r.l. <small>Consorzio Telese Società Consortile a Responsabilità Limitata</small>	ITINERARIO NAPOLI – BARI RADDOPPIO TRATTA CANCELLO-BENEVENTO II LOTTO FUNZIONALE FRASSO TELESINO – VITULANO 2° e 3 SUBLOTTO TELESE – SAN LORENZO – VITULANO					
PROGETTAZIONE: Mandatario: SYSTRA S.A. Mandante: SWS Engineering S.p.A. SYSTRA-SOTECNI S.p.A.	PROGETTO ESECUTIVO					
Titolo Documento Titolo Elaborato	COMMESSA IF2R	LOTTO 0.2.E.ZZ	CODIFICA SH	DOCUMENTO IM.00.0.4.001	REV. A	FOGLIO 84 di 215

CODICE RICETTORE	3129
------------------	------

LOCALIZZAZIONE DELL'EDIFICIO

Regione: CAMPANIA
 Provincia: BN
 Comune: TORRECUSO
 Progressiva Km:
 Distanza infrastruttura:
 Fascia:

Lato linea: Tipo linea:



DATI CARATTERISTICI DELL'EDIFICIO ESAMINATO

Tipologia	<input type="text" value="Residenziale"/>	Numero dei piani	<input type="text" value="2"/>
Stato conservazione	<input type="text" value="Buono"/>	Orientamento	<input type="text" value="Obliquo"/>

CARATTERIZZAZIONE DEGLI INFISSI

NUMERO INFISSI PER FRONTE

Fronte parallelo all'infrastruttura	<input type="text"/>
Fronte perpendicolare/obliquo lato progressive crescenti	<input type="text" value="8"/>
Fronte perpendicolare /obliquo lato progressive decrescenti	<input type="text" value="0"/>

Tipologia infissi: Stato degli infissi:

DESCRIZIONE DELLA FASCIA TRA L'INFRASTRUTTURA E L'EDIFICIO

Destinazione d'uso:

DESCRIZIONE DELLE SORGENTI DI RUMORE

Ferrovie: Strade:

Industrie: Altro:

NOTE

APPALTATORE:	TELESE S.c.a r.l. Consorzio Telese Società Consorzio a Responsabilità Limitata	ITINERARIO NAPOLI – BARI RADDOPPIO TRATTA CANCELLO-BENEVENTO II LOTTO FUNZIONALE FRASSO TELESINO – VITULANO 2° e 3 SUBLOTTO TELESE – SAN LORENZO – VITULANO					
PROGETTAZIONE:	Mandatario: SYSTRA S.A. SWS Engineering S.p.A. Mandante: SYSTRA-SOTECNI S.p.A.	PROGETTO ESECUTIVO					
Titolo Documento	Titolo Elaborato	COMMESSA	LOTTO	CODIFICA	DOCUMENTO	REV.	FOGLIO
		IF2R	0.2.E.ZZ	SH	IM.00.0.4.001	A	85 di 215

CODICE RICETTORE	3130
------------------	------

LOCALIZZAZIONE DELL'EDIFICIO

Regione: CAMPANIA
 Provincia: BN
 Comune: TORRECUSO
 Progressiva Km: 41+942
 Distanza infrastruttura: 129,49
 Fascia: B

Lato linea: Dispari Tipo linea: Galleria naturale



DATI CARATTERISTICI DELL'EDIFICIO ESAMINATO

Tipologia: Residenziale Numero dei piani: 3
 Stato conservazione: Medio Orientamento: Obliquo

CARATTERIZZAZIONE DEGLI INFISSI

NUMERO INFISSI PER FRONTE

Fronte parallelo all'infrastruttura:

Fronte perpendicolare/obliquo lato progressive crescenti: 5

Fronte perpendicolare /obliquo lato progressive decrescenti: 6

Tipologia infissi: Legno Stato degli infissi: Medio

DESCRIZIONE DELLA FASCIA TRA L'INFRASTRUTTURA E L'EDIFICIO

Destinazione d'uso: AGRICOLO

DESCRIZIONE DELLE SORGENTI DI RUMORE

Ferrovie: Strade:

Industrie: Altro:

NOTE

APPALTATORE: TELESE S.c.a r.l. <small>Consorzio Telese Società Consortile a Responsabilità Limitata</small>	ITINERARIO NAPOLI – BARI RADDOPPIO TRATTA CANCELLO-BENEVENTO II LOTTO FUNZIONALE FRASSO TELESINO – VITULANO 2° e 3 SUBLOTTO TELESE – SAN LORENZO – VITULANO												
PROGETTAZIONE: Mandatario: SYSTRA S.A. Mandante: SWS Engineering S.p.A. SYSTRA-SOTECNI S.p.A.	PROGETTO ESECUTIVO												
Titolo Documento Titolo Elaborato	<table border="1"> <tr> <td>COMMESSA</td> <td>LOTTO</td> <td>CODIFICA</td> <td>DOCUMENTO</td> <td>REV.</td> <td>FOGLIO</td> </tr> <tr> <td>IF2R</td> <td>0.2.E.ZZ</td> <td>SH</td> <td>IM.00.0.4.001</td> <td>A</td> <td>86 di 215</td> </tr> </table>	COMMESSA	LOTTO	CODIFICA	DOCUMENTO	REV.	FOGLIO	IF2R	0.2.E.ZZ	SH	IM.00.0.4.001	A	86 di 215
COMMESSA	LOTTO	CODIFICA	DOCUMENTO	REV.	FOGLIO								
IF2R	0.2.E.ZZ	SH	IM.00.0.4.001	A	86 di 215								

CODICE RICETTORE	3131
------------------	------

LOCALIZZAZIONE DELL'EDIFICIO

Regione: CAMPANIA
 Provincia: BN
 Comune: TORRECUSO
 Progressiva Km:
 Distanza infrastruttura:
 Fascia:

Lato linea: Tipo linea:



DATI CARATTERISTICI DELL'EDIFICIO ESAMINATO

Tipologia	<input type="text" value="Residenziale"/>	Numero dei piani	<input type="text" value="2"/>
Stato conservazione	<input type="text" value="Medio"/>	Orientamento	<input type="text" value="Obliquo"/>

CARATTERIZZAZIONE DEGLI INFISSI

NUMERO INFISSI PER FRONTE

Fronte parallelo all'infrastruttura	<input type="text"/>
Fronte perpendicolare/obliquo lato progressive crescenti	<input type="text" value="10"/>
Fronte perpendicolare /obliquo lato progressive decrescenti	<input type="text" value="0"/>

Tipologia infissi: Stato degli infissi:

DESCRIZIONE DELLA FASCIA TRA L'INFRASTRUTTURA E L'EDIFICIO

Destinazione d'uso:

DESCRIZIONE DELLE SORGENTI DI RUMORE

Ferrovie: Strade:

Industrie: Altro:

NOTE

APPALTATORE:	TELESE S.c.a r.l. <small>Consorzio Telese Società Consortile a Responsabilità Limitata</small>	ITINERARIO NAPOLI – BARI RADDOPPIO TRATTA CANCELLO-BENEVENTO II LOTTO FUNZIONALE FRASSO TELESINO – VITULANO 2° e 3 SUBLOTTO TELESE – SAN LORENZO – VITULANO					
PROGETTAZIONE:	Mandatario: SYSTRA S.A. Mandante: SWS Engineering S.p.A. SYSTRA-SOTECNI S.p.A.	PROGETTO ESECUTIVO					
Titolo Documento	Titolo Elaborato	COMMESSA	LOTTO	CODIFICA	DOCUMENTO	REV.	FOGLIO
		IF2R	0.2.E.ZZ	SH	IM.00.0.4.001	A	87 di 215

CODICE RICETTORE	3132
-------------------------	-------------

LOCALIZZAZIONE DELL'EDIFICIO

Regione: **CAMPANIA**
 Provincia: **BN**
 Comune: **TORRECUSO**
 Progressiva Km:
 Distanza infrastruttura:
 Fascia:

Lato linea: Tipo linea:

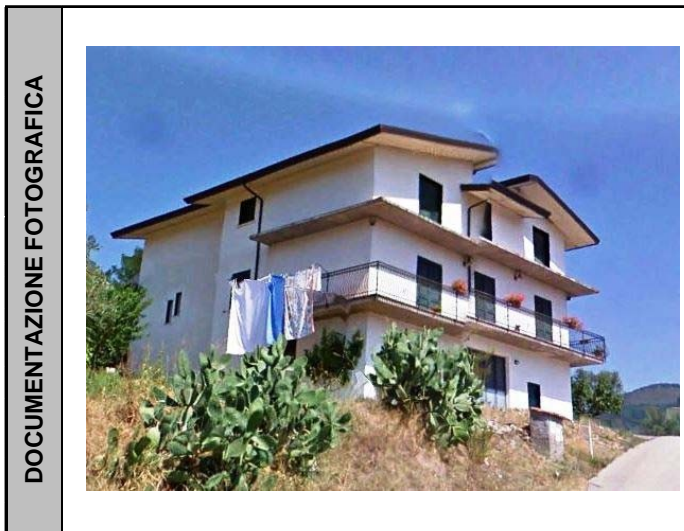

DATI CARATTERISTICI DELL'EDIFICIO ESAMINATO

Tipologia	<input type="text" value="Residenziale"/>	Numero dei piani	<input type="text" value="3"/>
Stato conservazione	<input type="text" value="Buono"/>	Orientamento	<input type="text" value="Obliquo"/>

CARATTERIZZAZIONE DEGLI INFISSI

NUMERO INFISSI PER FRONTE

Fronte parallelo all'infrastruttura	<input type="text"/>
Fronte perpendicolare/obliquo lato progressive crescenti	<input type="text" value="5"/>
Fronte perpendicolare /obliquo lato progressive decrescenti	<input type="text" value="9"/>

Tipologia infissi: Stato degli infissi:

DESCRIZIONE DELLA FASCIA TRA L'INFRASTRUTTURA E L'EDIFICIO

Destinazione d'uso:

DESCRIZIONE DELLE SORGENTI DI RUMORE

Ferrovie: Strade:
 Industrie: Altro:

NOTE

APPALTATORE:	TELESE S.c.a r.l. Consorzio Telese Società Consortile a Responsabilità Limitata	ITINERARIO NAPOLI – BARI RADDOPPIO TRATTA CANCELLO-BENEVENTO II LOTTO FUNZIONALE FRASSO TELESINO – VITULANO 2° e 3 SUBLOTTO TELESE – SAN LORENZO – VITULANO					
PROGETTAZIONE:	Mandatario: SYSTRA S.A. SWS Engineering S.p.A. Mandante: SYSTRA-SOTECNI S.p.A.	PROGETTO ESECUTIVO					
Titolo Documento	Titolo Elaborato	COMMESSA	LOTTO	CODIFICA	DOCUMENTO	REV.	FOGLIO
		IF2R	0.2.E.ZZ	SH	IM.00.0.4.001	A	88 di 215

CODICE RICETTORE	3133
------------------	------

LOCALIZZAZIONE DELL'EDIFICIO

Regione: CAMPANIA
 Provincia: BN
 Comune: TORRECUSO
 Progressiva Km:
 Distanza infrastruttura:
 Fascia:

Lato linea: Tipo linea:

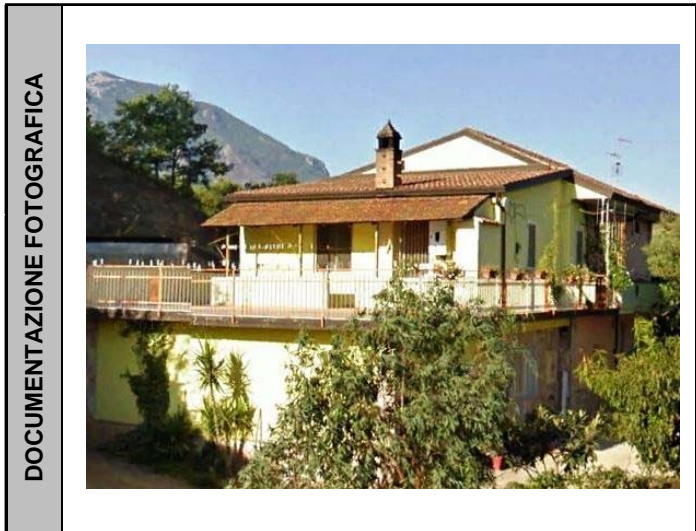

DATI CARATTERISTICI DELL'EDIFICIO ESAMINATO

Tipologia: Numero dei piani:
 Stato conservazione: Orientamento:

CARATTERIZZAZIONE DEGLI INFISSI

NUMERO INFISSI PER FRONTE

Fronte parallelo all'infrastruttura:

Fronte perpendicolare/obliquo lato progressive crescenti:

Fronte perpendicolare /obliquo lato progressive decrescenti:

Tipologia infissi: Stato degli infissi:

DESCRIZIONE DELLA FASCIA TRA L'INFRASTRUTTURA E L'EDIFICIO

Destinazione d'uso:

DESCRIZIONE DELLE SORGENTI DI RUMORE

Ferrovie: Strade:

Industrie: Altro:

NOTE

APPALTATORE: TELESE S.c.a r.l. <small>Consorzio Telese Società Consorzio a Responsabilità Limitata</small>	ITINERARIO NAPOLI – BARI RADDOPPIO TRATTA CANCELLO-BENEVENTO II LOTTO FUNZIONALE FRASSO TELESINO – VITULANO 2° e 3 SUBLOTTO TELESE – SAN LORENZO – VITULANO												
PROGETTAZIONE: Mandatario: SYSTRA S.A. Mandante: SWS Engineering S.p.A. SYSTRA-SOTECNI S.p.A.	PROGETTO ESECUTIVO												
Titolo Documento Titolo Elaborato	<table border="1"> <tr> <td>COMMESSA</td> <td>LOTTO</td> <td>CODIFICA</td> <td>DOCUMENTO</td> <td>REV.</td> <td>FOGLIO</td> </tr> <tr> <td>IF2R</td> <td>0.2.E.ZZ</td> <td>SH</td> <td>IM.00.0.4.001</td> <td>A</td> <td>89 di 215</td> </tr> </table>	COMMESSA	LOTTO	CODIFICA	DOCUMENTO	REV.	FOGLIO	IF2R	0.2.E.ZZ	SH	IM.00.0.4.001	A	89 di 215
COMMESSA	LOTTO	CODIFICA	DOCUMENTO	REV.	FOGLIO								
IF2R	0.2.E.ZZ	SH	IM.00.0.4.001	A	89 di 215								

CODICE RICETTORE	3134
------------------	------

LOCALIZZAZIONE DELL'EDIFICIO

Regione: CAMPANIA
Provincia: BN
Comune: PONTE
Progressiva Km:
Distanza infrastruttura:
Fascia:

Lato linea: Tipo linea:



DATI CARATTERISTICI DELL'EDIFICIO ESAMINATO

Tipologia	<input type="text" value="Pertinenza Ferroviaria"/>	Numero dei piani	<input type="text" value="2"/>
Stato conservazione	<input type="text" value="Medio"/>	Orientamento	<input type="text" value="Parallelo"/>

CARATTERIZZAZIONE DEGLI INFISSI

NUMERO INFISSI PER FRONTE

Fronte parallelo all'infrastruttura	<input type="text" value="4"/>
Fronte perpendicolare/obliquo lato progressive crescenti	<input type="text" value="1"/>
Fronte perpendicolare /obliquo lato progressive decrescenti	<input type="text" value="2"/>

Tipologia infissi: Stato degli infissi:

DESCRIZIONE DELLA FASCIA TRA L'INFRASTRUTTURA E L'EDIFICIO

Destinazione d'uso:

DESCRIZIONE DELLE SORGENTI DI RUMORE

Ferrovie: Strade:

Industrie: Altro:

NOTE

APPALTATORE: TELESE S.c.a r.l. <small>Consorzio Telese Società Consortile a Responsabilità Limitata</small>	ITINERARIO NAPOLI – BARI RADDOPPIO TRATTA CANCELLO-BENEVENTO II LOTTO FUNZIONALE FRASSO TELESINO – VITULANO 2° e 3 SUBLOTTO TELESE – SAN LORENZO – VITULANO												
PROGETTAZIONE: Mandatario: SYSTRA S.A. SWS Engineering S.p.A. Mandante: SYSTRA-SOTECNI S.p.A.	PROGETTO ESECUTIVO												
Titolo Documento Titolo Elaborato	<table border="1"> <tr> <td>COMMESSA</td> <td>LOTTO</td> <td>CODIFICA</td> <td>DOCUMENTO</td> <td>REV.</td> <td>FOGLIO</td> </tr> <tr> <td>IF2R</td> <td>0.2.E.ZZ</td> <td>SH</td> <td>IM.00.0.4.001</td> <td>A</td> <td>90 di 215</td> </tr> </table>	COMMESSA	LOTTO	CODIFICA	DOCUMENTO	REV.	FOGLIO	IF2R	0.2.E.ZZ	SH	IM.00.0.4.001	A	90 di 215
COMMESSA	LOTTO	CODIFICA	DOCUMENTO	REV.	FOGLIO								
IF2R	0.2.E.ZZ	SH	IM.00.0.4.001	A	90 di 215								

CODICE RICETTORE	3135
------------------	------

LOCALIZZAZIONE DELL'EDIFICIO

Regione: CAMPANIA
Provincia: BN
Comune: TORRECUSO
Progressiva Km:
Distanza infrastruttura:
Fascia:

Lato linea: Tipo linea:



DATI CARATTERISTICI DELL'EDIFICIO ESAMINATO

Tipologia	<input type="text" value="Residenziale"/>	Numero dei piani	<input type="text" value="2"/>
Stato conservazione	<input type="text" value="Buono"/>	Orientamento	<input type="text" value="Obliquo"/>

CARATTERIZZAZIONE DEGLI INFISSI

NUMERO INFISSI PER FRONTE

Fronte parallelo all'infrastruttura	<input type="text"/>
Fronte perpendicolare/obliquo lato progressive crescenti	<input type="text" value="1"/>
Fronte perpendicolare /obliquo lato progressive decrescenti	<input type="text" value="6"/>

Tipologia infissi: Stato degli infissi:

DESCRIZIONE DELLA FASCIA TRA L'INFRASTRUTTURA E L'EDIFICIO

Destinazione d'uso:

DESCRIZIONE DELLE SORGENTI DI RUMORE

Ferrovie: Strade:
Industrie: Altro:

NOTE

APPALTATORE:	TELESE S.c.a r.l. Consorzio Telese Società Consorzio a Responsabilità Limitata	ITINERARIO NAPOLI – BARI RADDOPPIO TRATTA CANCELLO-BENEVENTO II LOTTO FUNZIONALE FRASSO TELESINO – VITULANO 2° e 3 SUBLOTTO TELESE – SAN LORENZO – VITULANO					
PROGETTAZIONE:		PROGETTO ESECUTIVO					
Mandatario:	Mandante:						
SYSTRA S.A.	SWS Engineering S.p.A.	SYSTRA-SOTECNI S.p.A.					
Titolo Documento	COMMESSA	LOTTO	CODIFICA	DOCUMENTO	REV.	FOGLIO	
Titolo Elaborato	IF2R	0.2.E.ZZ	SH	IM.00.0.4.001	A	91 di 215	

CODICE RICETTORE	2063
-------------------------	-------------

LOCALIZZAZIONE DELL'EDIFICIO

Regione: **CAMPANIA**
 Provincia: **BN**
 Comune: **SOLOPACA**
 Progressiva Km:
 Distanza infrastruttura:
 Fascia:

Lato linea: Tipo linea:



DATI CARATTERISTICI DELL'EDIFICIO ESAMINATO

Tipologia: Numero dei piani:
 Stato conservazione: Orientamento:

CARATTERIZZAZIONE DEGLI INFISSI

NUMERO INFISSI PER FRONTE

Fronte parallelo all'infrastruttura:
 Fronte perpendicolare/obliquo lato progressive crescenti:
 Fronte perpendicolare /obliquo lato progressive decrescenti:

Tipologia infissi: Stato degli infissi:

DESCRIZIONE DELLA FASCIA TRA L'INFRASTRUTTURA E L'EDIFICIO

Destinazione d'uso:

DESCRIZIONE DELLE SORGENTI DI RUMORE

Ferrovie: Strade:
 Industrie: Altro:

NOTE

APPALTATORE:	TELESE S.c.a r.l. <small>Consorzio Telese Società Consortile a Responsabilità Limitata</small>	ITINERARIO NAPOLI – BARI RADDOPPIO TRATTA CANCELLO-BENEVENTO II LOTTO FUNZIONALE FRASSO TELESINO – VITULANO 2° e 3 SUBLOTTO TELESE – SAN LORENZO – VITULANO					
PROGETTAZIONE:		PROGETTO ESECUTIVO					
Mandatario:	Mandante:						
SYSTRA S.A.	SWS Engineering S.p.A.	SYSTRA-SOTECNI S.p.A.					
Titolo Documento	COMMESSA	LOTTO	CODIFICA	DOCUMENTO	REV.	FOGLIO	
Titolo Elaborato	IF2R	0.2.E.ZZ	SH	IM.00.0.4.001	A	92 di 215	

CODICE RICETTORE	2064
-------------------------	-------------

LOCALIZZAZIONE DELL'EDIFICIO

Regione: **CAMPANIA**
 Provincia: **BN**
 Comune: **SOLOPACA**
 Progressiva Km:
 Distanza infrastruttura:
 Fascia:

Lato linea: Tipo linea:



DATI CARATTERISTICI DELL'EDIFICIO ESAMINATO

Tipologia	<input type="text" value="Residenziale"/>	Numero dei piani	<input type="text" value="2"/>
Stato conservazione	<input type="text" value="Cattivo"/>	Orientamento	<input type="text" value="Obliquo"/>

CARATTERIZZAZIONE DEGLI INFISSI

NUMERO INFISSI PER FRONTE

Fronte parallelo all'infrastruttura	<input type="text"/>
Fronte perpendicolare/obliquo lato progressive crescenti	<input type="text" value="4"/>
Fronte perpendicolare /obliquo lato progressive decrescenti	<input type="text" value="2"/>

Tipologia infissi: Stato degli infissi:

DESCRIZIONE DELLA FASCIA TRA L'INFRASTRUTTURA E L'EDIFICIO

Destinazione d'uso:

DESCRIZIONE DELLE SORGENTI DI RUMORE

Ferrovie: Strade:
 Industrie: Altro:

NOTE

APPALTATORE:	TELESE S.c.a r.l. <small>Consorzio Telese Società Consortile a Responsabilità Limitata</small>	ITINERARIO NAPOLI – BARI RADDOPPIO TRATTA CANCELLO-BENEVENTO II LOTTO FUNZIONALE FRASSO TELESINO – VITULANO 2° e 3 SUBLOTTO TELESE – SAN LORENZO – VITULANO					
PROGETTAZIONE:		PROGETTO ESECUTIVO					
Mandatario:	Mandante:						
SYSTRA S.A.	SWS Engineering S.p.A.	SYSTRA-SOTECNI S.p.A.					
Titolo Documento	COMMESSA	LOTTO	CODIFICA	DOCUMENTO	REV.	FOGLIO	
Titolo Elaborato	IF2R	0.2.E.ZZ	SH	IM.00.0.4.001	A	93 di 215	

CODICE RICETTORE	2065
-------------------------	-------------

LOCALIZZAZIONE DELL'EDIFICIO

Regione: **CAMPANIA**
 Provincia: **BN**
 Comune: **SOLOPACA**
 Progressiva Km:
 Distanza infrastruttura:
 Fascia:



Lato linea: Tipo linea:

DATI CARATTERISTICI DELL'EDIFICIO ESAMINATO

Tipologia: Numero dei piani:
 Stato conservazione: Orientamento:

CARATTERIZZAZIONE DEGLI INFISSI

NUMERO INFISSI PER FRONTE

Fronte parallelo all'infrastruttura:

Fronte perpendicolare/obliquo lato progressive crescenti:

Fronte perpendicolare /obliquo lato progressive decrescenti:

Tipologia infissi: Stato degli infissi:

DESCRIZIONE DELLA FASCIA TRA L'INFRASTRUTTURA E L'EDIFICIO

Destinazione d'uso:

DESCRIZIONE DELLE SORGENTI DI RUMORE

Ferrovie: Strade:
 Industrie: Altro:

NOTE

APPALTATORE:	TELESE S.c.a r.l. Consorzio Telese Società Consortile a Responsabilità Limitata	ITINERARIO NAPOLI – BARI RADDOPPIO TRATTA CANCELLO-BENEVENTO II LOTTO FUNZIONALE FRASSO TELESINO – VITULANO 2° e 3 SUBLOTTO TELESE – SAN LORENZO – VITULANO				
PROGETTAZIONE:		PROGETTO ESECUTIVO				
Mandatario:	Mandante:					
SYSTRA S.A.	SWS Engineering S.p.A.	SYSTRA-SOTECNI S.p.A.				
Titolo Documento	COMMESSA	LOTTO	CODIFICA	DOCUMENTO	REV.	FOGLIO
Titolo Elaborato	IF2R	0.2.E.ZZ	SH	IM.00.0.4.001	A	94 di 215

CODICE RICETTORE	2066
------------------	------

LOCALIZZAZIONE DELL'EDIFICIO

Regione: CAMPANIA
 Provincia: BN
 Comune: SOLOPACA
 Progressiva Km:
 Distanza infrastruttura:
 Fascia:



Lato linea: Tipo linea:

DATI CARATTERISTICI DELL'EDIFICIO ESAMINATO

Tipologia: Numero dei piani:
 Stato conservazione: Orientamento:

CARATTERIZZAZIONE DEGLI INFISSI

NUMERO INFISSI PER FRONTE

Fronte parallelo all'infrastruttura:

Fronte perpendicolare/obliquo lato progressive crescenti:

Fronte perpendicolare /obliquo lato progressive decrescenti:

Tipologia infissi: Stato degli infissi:

DESCRIZIONE DELLA FASCIA TRA L'INFRASTRUTTURA E L'EDIFICIO

Destinazione d'uso:

DESCRIZIONE DELLE SORGENTI DI RUMORE

Ferrovie: Strade:
 Industrie: Altro:

NOTE

APPALTATORE:	TELESE S.c.a r.l. <small>Consorzio Telese Società Consortile a Responsabilità Limitata</small>	ITINERARIO NAPOLI – BARI RADDOPPIO TRATTA CANCELLO-BENEVENTO II LOTTO FUNZIONALE FRASSO TELESINO – VITULANO 2° e 3 SUBLOTTO TELESE – SAN LORENZO – VITULANO					
PROGETTAZIONE:		PROGETTO ESECUTIVO					
Mandatario:	Mandante:						
SYSTRA S.A.	SWS Engineering S.p.A.	SYSTRA-SOTECNI S.p.A.					
Titolo Documento	COMMESSA	LOTTO	CODIFICA	DOCUMENTO	REV.	FOGLIO	
Titolo Elaborato	IF2R	0.2.E.ZZ	SH	IM.00.0.4.001	A	95 di 215	

CODICE RICETTORE	2066B
-------------------------	--------------

LOCALIZZAZIONE DELL'EDIFICIO

Regione: **CAMPANIA**
 Provincia: **BN**
 Comune: **SOLOPACA**
 Progressiva Km:
 Distanza infrastruttura:
 Fascia:



Lato linea: Tipo linea:

DATI CARATTERISTICI DELL'EDIFICIO ESAMINATO

Tipologia	<input type="text" value="Residenziale"/>	Numero dei piani	<input type="text" value="1"/>
Stato conservazione	<input type="text" value="Medio"/>	Orientamento	<input type="text" value="Obliquo"/>

CARATTERIZZAZIONE DEGLI INFISSI

NUMERO INFISSI PER FRONTE

Fronte parallelo all'infrastruttura	<input type="text"/>
Fronte perpendicolare/obliquo lato progressive crescenti	<input type="text" value="3"/>
Fronte perpendicolare /obliquo lato progressive decrescenti	<input type="text" value="1"/>

Tipologia infissi: Stato degli infissi:

DESCRIZIONE DELLA FASCIA TRA L'INFRASTRUTTURA E L'EDIFICIO

Destinazione d'uso:

DESCRIZIONE DELLE SORGENTI DI RUMORE

Ferrovie: Strade:
 Industrie: Altro:

NOTE

APPALTATORE: TELESE S.c.a r.l. <small>Consorzio Telese Società Consortile a Responsabilità Limitata</small>	ITINERARIO NAPOLI – BARI RADDOPPIO TRATTA CANCELLO-BENEVENTO II LOTTO FUNZIONALE FRASSO TELESINO – VITULANO 2° e 3 SUBLOTTO TELESE – SAN LORENZO – VITULANO												
PROGETTAZIONE: Mandatario: SYSTRA S.A. Mandante: SWS Engineering S.p.A. SYSTRA-SOTECNI S.p.A.	PROGETTO ESECUTIVO												
Titolo Documento Titolo Elaborato	<table border="1"> <tr> <td>COMMESSA</td> <td>LOTTO</td> <td>CODIFICA</td> <td>DOCUMENTO</td> <td>REV.</td> <td>FOGLIO</td> </tr> <tr> <td>IF2R</td> <td>0.2.E.ZZ</td> <td>SH</td> <td>IM.00.0.4.001</td> <td>A</td> <td>96 di 215</td> </tr> </table>	COMMESSA	LOTTO	CODIFICA	DOCUMENTO	REV.	FOGLIO	IF2R	0.2.E.ZZ	SH	IM.00.0.4.001	A	96 di 215
COMMESSA	LOTTO	CODIFICA	DOCUMENTO	REV.	FOGLIO								
IF2R	0.2.E.ZZ	SH	IM.00.0.4.001	A	96 di 215								

CODICE RICETTORE	2067
------------------	------

LOCALIZZAZIONE DELL'EDIFICIO

Regione: CAMPANIA
 Provincia: BN
 Comune: CASTELVENERE
 Progressiva Km:
 Distanza infrastruttura:
 Fascia:

Lato linea: Tipo linea:



DATI CARATTERISTICI DELL'EDIFICIO ESAMINATO

Tipologia	<input type="text" value="Residenziale"/>	Numero dei piani	<input type="text" value="2"/>
Stato conservazione	<input type="text" value="Medio"/>	Orientamento	<input type="text" value="Obliquo"/>

CARATTERIZZAZIONE DEGLI INFISSI

NUMERO INFISSI PER FRONTE

Fronte parallelo all'infrastruttura	<input type="text"/>
Fronte perpendicolare/obliquo lato progressive crescenti	<input type="text" value="1"/>
Fronte perpendicolare /obliquo lato progressive decrescenti	<input type="text" value="5"/>

Tipologia infissi: Stato degli infissi:

DESCRIZIONE DELLA FASCIA TRA L'INFRASTRUTTURA E L'EDIFICIO

Destinazione d'uso:

DESCRIZIONE DELLE SORGENTI DI RUMORE

Ferrovie: Strade:

Industrie: Altro:

NOTE

APPALTATORE:	TELESE S.c.a r.l. <small>Consorzio Telese Società Consortile a Responsabilità Limitata</small>	ITINERARIO NAPOLI – BARI RADDOPPIO TRATTA CANCELLO-BENEVENTO II LOTTO FUNZIONALE FRASSO TELESINO – VITULANO 2° e 3 SUBLOTTO TELESE – SAN LORENZO – VITULANO					
PROGETTAZIONE:		PROGETTO ESECUTIVO					
Mandatario:	Mandante:						
SYSTRA S.A.	SWS Engineering S.p.A.	SYSTRA-SOTECNI S.p.A.					
Titolo Documento	COMMESSA	LOTTO	CODIFICA	DOCUMENTO	REV.	FOGLIO	
Titolo Elaborato	IF2R	0.2.E.ZZ	SH	IM.00.0.4.001	A	97 di 215	

CODICE RICETTORE	2068
-------------------------	-------------

LOCALIZZAZIONE DELL'EDIFICIO

Regione: **CAMPANIA**
 Provincia: **BN**
 Comune: **CASTELVENERE**
 Progressiva Km:
 Distanza infrastruttura:
 Fascia:



Lato linea: Tipo linea:

DATI CARATTERISTICI DELL'EDIFICIO ESAMINATO

Tipologia: Numero dei piani:
 Stato conservazione: Orientamento:

CARATTERIZZAZIONE DEGLI INFISSI

NUMERO INFISSI PER FRONTE

Fronte parallelo all'infrastruttura:

Fronte perpendicolare/obliquo lato progressive crescenti:

Fronte perpendicolare /obliquo lato progressive decrescenti:

Tipologia infissi: Stato degli infissi:

DESCRIZIONE DELLA FASCIA TRA L'INFRASTRUTTURA E L'EDIFICIO

Destinazione d'uso:

DESCRIZIONE DELLE SORGENTI DI RUMORE

Ferrovie: Strade:

Industrie: Altro:

NOTE

APPALTATORE: TELESE S.c.a r.l. <small>Consorzio Telese Società Consortile a Responsabilità Limitata</small>	ITINERARIO NAPOLI – BARI RADDOPPIO TRATTA CANCELLO-BENEVENTO II LOTTO FUNZIONALE FRASSO TELESINO – VITULANO 2° e 3 SUBLOTTO TELESE – SAN LORENZO – VITULANO												
PROGETTAZIONE: Mandatario: SYSTRA S.A. Mandante: SWS Engineering S.p.A. SYSTRA-SOTECNI S.p.A.	PROGETTO ESECUTIVO												
Titolo Documento Titolo Elaborato	<table border="1"> <tr> <td>COMMESSA</td> <td>LOTTO</td> <td>CODIFICA</td> <td>DOCUMENTO</td> <td>REV.</td> <td>FOGLIO</td> </tr> <tr> <td>IF2R</td> <td>0.2.E.ZZ</td> <td>SH</td> <td>IM.00.0.4.001</td> <td>A</td> <td>98 di 215</td> </tr> </table>	COMMESSA	LOTTO	CODIFICA	DOCUMENTO	REV.	FOGLIO	IF2R	0.2.E.ZZ	SH	IM.00.0.4.001	A	98 di 215
COMMESSA	LOTTO	CODIFICA	DOCUMENTO	REV.	FOGLIO								
IF2R	0.2.E.ZZ	SH	IM.00.0.4.001	A	98 di 215								

CODICE RICETTORE	2069
------------------	------

LOCALIZZAZIONE DELL'EDIFICIO

Regione: CAMPANIA
 Provincia: BN
 Comune: GUARDIA SAN FRAMONDI
 Progressiva Km:
 Distanza infrastruttura:
 Fascia:

Lato linea: Tipo linea:



DATI CARATTERISTICI DELL'EDIFICIO ESAMINATO

Tipologia	<input type="text" value="Industriale e Artigianale"/>	Numero dei piani	<input type="text" value="2"/>
Stato conservazione	<input type="text" value="Buono"/>	Orientamento	<input type="text" value="Obliquo"/>

CARATTERIZZAZIONE DEGLI INFISSI

NUMERO INFISSI PER FRONTE

Fronte parallelo all'infrastruttura	<input type="text"/>
Fronte perpendicolare/obliquo lato progressive crescenti	<input type="text" value="12"/>
Fronte perpendicolare /obliquo lato progressive decrescenti	<input type="text" value="5"/>

Tipologia infissi: Stato degli infissi:

DESCRIZIONE DELLA FASCIA TRA L'INFRASTRUTTURA E L'EDIFICIO

Destinazione d'uso:

DESCRIZIONE DELLE SORGENTI DI RUMORE

Ferrovie: Strade:
 Industrie: Altro:

NOTE

APPALTATORE:	TELESE S.c.a r.l. <small>Consorzio Telese Società Consortile a Responsabilità Limitata</small>	ITINERARIO NAPOLI – BARI RADDOPPIO TRATTA CANCELLO-BENEVENTO II LOTTO FUNZIONALE FRASSO TELESINO – VITULANO 2° e 3 SUBLOTTO TELESE – SAN LORENZO – VITULANO					
PROGETTAZIONE:		PROGETTO ESECUTIVO					
Mandatario:	Mandante:						
SYSTRA S.A.	SWS Engineering S.p.A.	SYSTRA-SOTECNI S.p.A.					
Titolo Documento	COMMESSA	LOTTO	CODIFICA	DOCUMENTO	REV.	FOGLIO	
Titolo Elaborato	IF2R	0.2.E.ZZ	SH	IM.00.0.4.001	A	99 di 215	

CODICE RICETTORE	2070
-------------------------	-------------

LOCALIZZAZIONE DELL'EDIFICIO

Regione: **CAMPANIA**
 Provincia: **BN**
 Comune: **S.LORENZO MAGGIORE**
 Progressiva Km:
 Distanza infrastruttura:
 Fascia:

Lato linea: Tipo linea:



DATI CARATTERISTICI DELL'EDIFICIO ESAMINATO

Tipologia	<input type="text" value="Residenziale"/>	Numero dei piani	<input type="text" value="3"/>
Stato conservazione	<input type="text" value="Buono"/>	Orientamento	<input type="text" value="Obliquo"/>

CARATTERIZZAZIONE DEGLI INFISSI

NUMERO INFISSI PER FRONTE

Fronte parallelo all'infrastruttura	<input type="text"/>
Fronte perpendicolare/obliquo lato progressive crescenti	<input type="text" value="6"/>
Fronte perpendicolare /obliquo lato progressive decrescenti	<input type="text" value="5"/>

Tipologia infissi: Stato degli infissi:

DESCRIZIONE DELLA FASCIA TRA L'INFRASTRUTTURA E L'EDIFICIO

Destinazione d'uso:

DESCRIZIONE DELLE SORGENTI DI RUMORE

Ferrovie: Strade:
 Industrie: Altro:

NOTE

PREVISTA DEMOLIZIONE

APPALTATORE:	TELESE S.c.a r.l. <small>Consorzio Telese Società Consortile a Responsabilità Limitata</small>	ITINERARIO NAPOLI – BARI RADDOPPIO TRATTA CANCELLO-BENEVENTO II LOTTO FUNZIONALE FRASSO TELESINO – VITULANO 2° e 3 SUBLOTTO TELESE – SAN LORENZO – VITULANO					
PROGETTAZIONE:	Mandatario: SYSTRA S.A. Mandante: SWS Engineering S.p.A. SYSTRA-SOTECNI S.p.A.	PROGETTO ESECUTIVO					
Titolo Documento Titolo Elaborato	COMMESSA IF2R	LOTTO 0.2.E.ZZ	CODIFICA SH	DOCUMENTO IM.00.0.4.001	REV. A	FOGLIO 100 di 215	

CODICE RICETTORE	2071
-------------------------	-------------

LOCALIZZAZIONE DELL'EDIFICIO

Regione: **CAMPANIA**
 Provincia: **BN**
 Comune: **PONTE**
 Progressiva Km:
 Distanza infrastruttura:
 Fascia:

Lato linea: Tipo linea:



DATI CARATTERISTICI DELL'EDIFICIO ESAMINATO

Tipologia	<input type="text" value="Residenziale"/>	Numero dei piani	<input type="text" value="2"/>
Stato conservazione	<input type="text" value="Buono"/>	Orientamento	<input type="text" value="Obliquo"/>

CARATTERIZZAZIONE DEGLI INFISSI

NUMERO INFISSI PER FRONTE

Fronte parallelo all'infrastruttura	<input type="text"/>
Fronte perpendicolare/obliquo lato progressive crescenti	<input type="text" value="18"/>
Fronte perpendicolare /obliquo lato progressive decrescenti	<input type="text" value="5"/>

Tipologia infissi: Stato degli infissi:

DESCRIZIONE DELLA FASCIA TRA L'INFRASTRUTTURA E L'EDIFICIO

Destinazione d'uso:

DESCRIZIONE DELLE SORGENTI DI RUMORE

Ferrovie: Strade:
 Industrie: Altro:

NOTE

APPALTATORE:	TELESE S.c.a r.l. <small>Consorzio Telese Società Consortile a Responsabilità Limitata</small>	ITINERARIO NAPOLI – BARI RADDOPPIO TRATTA CANCELLO-BENEVENTO II LOTTO FUNZIONALE FRASSO TELESINO – VITULANO 2° e 3 SUBLOTTO TELESE – SAN LORENZO – VITULANO					
PROGETTAZIONE:		PROGETTO ESECUTIVO					
Mandatario:	Mandante:						
SYSTRA S.A.	SWS Engineering S.p.A.	SYSTRA-SOTECNI S.p.A.					
Titolo Documento	COMMESSA	LOTTO	CODIFICA	DOCUMENTO	REV.	FOGLIO	
Titolo Elaborato	IF2R	0.2.E.ZZ	SH	IM.00.0.4.001	A	101 di 215	

CODICE RICETTORE	2072
-------------------------	-------------

LOCALIZZAZIONE DELL'EDIFICIO

Regione: **CAMPANIA**
 Provincia: **BN**
 Comune: **PONTE**
 Progressiva Km:
 Distanza infrastruttura:
 Fascia:



Lato linea: Tipo linea:

DATI CARATTERISTICI DELL'EDIFICIO ESAMINATO

Tipologia: Numero dei piani:
 Stato conservazione: Orientamento:

CARATTERIZZAZIONE DEGLI INFISSI

NUMERO INFISSI PER FRONTE

Fronte parallelo all'infrastruttura:
 Fronte perpendicolare/obliquo lato progressive crescenti:
 Fronte perpendicolare /obliquo lato progressive decrescenti:

Tipologia infissi: Stato degli infissi:

DESCRIZIONE DELLA FASCIA TRA L'INFRASTRUTTURA E L'EDIFICIO

Destinazione d'uso:

DESCRIZIONE DELLE SORGENTI DI RUMORE

Ferrovie: Strade:
 Industrie: Altro:

NOTE

APPALTATORE:	TELESE S.c.a r.l. <small>Consorzio Telese Società Consortile a Responsabilità Limitata</small>	ITINERARIO NAPOLI – BARI RADDOPPIO TRATTA CANCELLO-BENEVENTO II LOTTO FUNZIONALE FRASSO TELESINO – VITULANO 2° e 3 SUBLOTTO TELESE – SAN LORENZO – VITULANO					
PROGETTAZIONE:		PROGETTO ESECUTIVO					
Mandatario:	Mandante:						
SYSTRA S.A.	SWS Engineering S.p.A.	SYSTRA-SOTECNI S.p.A.					
Titolo Documento	COMMESSA	LOTTO	CODIFICA	DOCUMENTO	REV.	FOGLIO	
Titolo Elaborato	IF2R	0.2.E.ZZ	SH	IM.00.0.4.001	A	102 di 215	

CODICE RICETTORE	2073
-------------------------	-------------

LOCALIZZAZIONE DELL'EDIFICIO

Regione: **CAMPANIA**
 Provincia: **BN**
 Comune: **PONTE**
 Progressiva Km:
 Distanza infrastruttura:
 Fascia:

Lato linea: Tipo linea:



DATI CARATTERISTICI DELL'EDIFICIO ESAMINATO

Tipologia: Numero dei piani:
 Stato conservazione: Orientamento:

CARATTERIZZAZIONE DEGLI INFISSI

NUMERO INFISSI PER FRONTE

Fronte parallelo all'infrastruttura:
 Fronte perpendicolare/obliquo lato progressive crescenti:
 Fronte perpendicolare /obliquo lato progressive decrescenti:

Tipologia infissi: Stato degli infissi:

DESCRIZIONE DELLA FASCIA TRA L'INFRASTRUTTURA E L'EDIFICIO

Destinazione d'uso:

DESCRIZIONE DELLE SORGENTI DI RUMORE

Ferrovie: Strade:
 Industrie: Altro:

NOTE

APPALTATORE:	TELESE S.c.a r.l. Consorzio Telese Società Consortile a Responsabilità Limitata	ITINERARIO NAPOLI – BARI RADDOPPIO TRATTA CANCELLO-BENEVENTO II LOTTO FUNZIONALE FRASSO TELESINO – VITULANO 2° e 3 SUBLOTTO TELESE – SAN LORENZO – VITULANO					
PROGETTAZIONE:		PROGETTO ESECUTIVO					
Mandatario:	Mandante:						
SYSTRA S.A.	SWS Engineering S.p.A.	SYSTRA-SOTECNI S.p.A.					
Titolo Documento	COMMESSA	LOTTO	CODIFICA	DOCUMENTO	REV.	FOGLIO	
Titolo Elaborato	IF2R	0.2.E.ZZ	SH	IM.00.0.4.001	A	103 di 215	

CODICE RICETTORE	2074
-------------------------	-------------

LOCALIZZAZIONE DELL'EDIFICIO

Regione: **CAMPANIA**
 Provincia: **BN**
 Comune: **PONTE**
 Progressiva Km:
 Distanza infrastruttura:
 Fascia:



Lato linea: Tipo linea:

DATI CARATTERISTICI DELL'EDIFICIO ESAMINATO

Tipologia: Numero dei piani:
 Stato conservazione: Orientamento:

CARATTERIZZAZIONE DEGLI INFISSI

NUMERO INFISSI PER FRONTE

Fronte parallelo all'infrastruttura:
 Fronte perpendicolare/obliquo lato progressive crescenti:
 Fronte perpendicolare /obliquo lato progressive decrescenti:

Tipologia infissi: Stato degli infissi:

DESCRIZIONE DELLA FASCIA TRA L'INFRASTRUTTURA E L'EDIFICIO

Destinazione d'uso:

DESCRIZIONE DELLE SORGENTI DI RUMORE

Ferrovie: Strade:
 Industrie: Altro:

NOTE

APPALTATORE:	TELESE S.c.a r.l. <small>Consorzio Telese Società Consortile a Responsabilità Limitata</small>	ITINERARIO NAPOLI – BARI RADDOPPIO TRATTA CANCELLO-BENEVENTO II LOTTO FUNZIONALE FRASSO TELESINO – VITULANO 2° e 3 SUBLOTTO TELESE – SAN LORENZO – VITULANO					
PROGETTAZIONE:		PROGETTO ESECUTIVO					
Mandatario:	Mandante:						
SYSTRA S.A.	SWS Engineering S.p.A.	SYSTRA-SOTECNI S.p.A.					
Titolo Documento	COMMESSA	LOTTO	CODIFICA	DOCUMENTO	REV.	FOGLIO	
Titolo Elaborato	IF2R	0.2.E.ZZ	SH	IM.00.0.4.001	A	104 di 215	

CODICE RICETTORE	2075
-------------------------	-------------

LOCALIZZAZIONE DELL'EDIFICIO

Regione: **CAMPANIA**
 Provincia: **BN**
 Comune: **PONTE**
 Progressiva Km:
 Distanza infrastruttura:
 Fascia:



Lato linea: Tipo linea:

DATI CARATTERISTICI DELL'EDIFICIO ESAMINATO

Tipologia	<input type="text" value="Residenziale"/>	Numero dei piani	<input type="text" value="1"/>
Stato conservazione	<input type="text" value="Medio"/>	Orientamento	<input type="text" value="Parallelo"/>

CARATTERIZZAZIONE DEGLI INFISSI

NUMERO INFISSI PER FRONTE

Fronte parallelo all'infrastruttura	<input type="text" value="3"/>
Fronte perpendicolare/obliquo lato progressive crescenti	<input type="text" value="0"/>
Fronte perpendicolare /obliquo lato progressive decrescenti	<input type="text" value="0"/>

Tipologia infissi: Stato degli infissi:

DESCRIZIONE DELLA FASCIA TRA L'INFRASTRUTTURA E L'EDIFICIO

Destinazione d'uso:

DESCRIZIONE DELLE SORGENTI DI RUMORE

Ferrovie: Strade:

Industrie: Altro:

NOTE

APPALTATORE:	TELESE S.c.a r.l. <small>Consorzio Telese Società Consorzio a Responsabilità Limitata</small>	ITINERARIO NAPOLI – BARI RADDOPPIO TRATTA CANCELLO-BENEVENTO II LOTTO FUNZIONALE FRASSO TELESINO – VITULANO 2° e 3 SUBLOTTO TELESE – SAN LORENZO – VITULANO					
PROGETTAZIONE:		PROGETTO ESECUTIVO					
Mandatario:	Mandante:						
SYSTRA S.A.	SWS Engineering S.p.A.	SYSTRA-SOTECNI S.p.A.					
Titolo Documento	COMMESSA	LOTTO	CODIFICA	DOCUMENTO	REV.	FOGLIO	
Titolo Elaborato	IF2R	0.2.E.ZZ	SH	IM.00.0.4.001	A	105 di 215	

CODICE RICETTORE	2076
-------------------------	-------------

LOCALIZZAZIONE DELL'EDIFICIO

Regione: **CAMPANIA**
 Provincia: **BN**
 Comune: **PONTE**
 Progressiva Km:
 Distanza infrastruttura:
 Fascia:



Lato linea: Tipo linea:

DATI CARATTERISTICI DELL'EDIFICIO ESAMINATO

Tipologia: Numero dei piani:
 Stato conservazione: Orientamento:

CARATTERIZZAZIONE DEGLI INFISSI

NUMERO INFISSI PER FRONTE

Fronte parallelo all'infrastruttura:
 Fronte perpendicolare/obliquo lato progressive crescenti:
 Fronte perpendicolare /obliquo lato progressive decrescenti:

Tipologia infissi: Stato degli infissi:

DESCRIZIONE DELLA FASCIA TRA L'INFRASTRUTTURA E L'EDIFICIO

Destinazione d'uso:

DESCRIZIONE DELLE SORGENTI DI RUMORE

Ferrovie: Strade:
 Industrie: Altro:

NOTE

APPALTATORE:	TELESE S.c.a r.l. <small>Consorzio Telese Società Consortile a Responsabilità Limitata</small>	ITINERARIO NAPOLI – BARI RADDOPPIO TRATTA CANCELLO-BENEVENTO II LOTTO FUNZIONALE FRASSO TELESINO – VITULANO 2° e 3 SUBLOTTO TELESE – SAN LORENZO – VITULANO					
PROGETTAZIONE:		PROGETTO ESECUTIVO					
Mandatario:	Mandante:						
SYSTRA S.A.	SWS Engineering S.p.A.	SYSTRA-SOTECNI S.p.A.					
Titolo Documento	COMMESSA	LOTTO	CODIFICA	DOCUMENTO	REV.	FOGLIO	
Titolo Elaborato	IF2R	0.2.E.ZZ	SH	IM.00.0.4.001	A	106 di 215	

CODICE RICETTORE	2077
-------------------------	-------------

LOCALIZZAZIONE DELL'EDIFICIO

Regione: **CAMPANIA**
 Provincia: **BN**
 Comune: **PONTE**
 Progressiva Km:
 Distanza infrastruttura:
 Fascia:

Lato linea: Tipo linea:



DATI CARATTERISTICI DELL'EDIFICIO ESAMINATO

Tipologia	<input type="text" value="Residenziale"/>	Numero dei piani	<input type="text" value="2"/>
Stato conservazione	<input type="text" value="Medio"/>	Orientamento	<input type="text" value="Perpendicolare"/>

CARATTERIZZAZIONE DEGLI INFISSI

NUMERO INFISSI PER FRONTE

Fronte parallelo all'infrastruttura	<input type="text" value="6"/>
Fronte perpendicolare/obliquo lato progressive crescenti	<input type="text" value="8"/>
Fronte perpendicolare /obliquo lato progressive decrescenti	<input type="text" value="8"/>

Tipologia infissi: Stato degli infissi:

DESCRIZIONE DELLA FASCIA TRA L'INFRASTRUTTURA E L'EDIFICIO

Destinazione d'uso:

DESCRIZIONE DELLE SORGENTI DI RUMORE

Ferrovie: Strade:
 Industrie: Altro:

NOTE

APPALTATORE:	TELESE S.c.a r.l. <small>Consorzio Telese Società Consorzio a Responsabilità Limitata</small>	ITINERARIO NAPOLI – BARI RADDOPPIO TRATTA CANCELLO-BENEVENTO II LOTTO FUNZIONALE FRASSO TELESINO – VITULANO 2° e 3 SUBLOTTO TELESE – SAN LORENZO – VITULANO					
PROGETTAZIONE:		PROGETTO ESECUTIVO					
Mandatario:	Mandante:						
SYSTRA S.A.	SWS Engineering S.p.A.	SYSTRA-SOTECNI S.p.A.					
Titolo Documento	COMMESSA	LOTTO	CODIFICA	DOCUMENTO	REV.	FOGLIO	
Titolo Elaborato	IF2R	0.2.E.ZZ	SH	IM.00.0.4.001	A	107 di 215	

CODICE RICETTORE	2078
-------------------------	-------------

LOCALIZZAZIONE DELL'EDIFICIO

Regione: **CAMPANIA**
 Provincia: **BN**
 Comune: **PONTE**
 Progressiva Km:
 Distanza infrastruttura:
 Fascia:

Lato linea: Tipo linea:

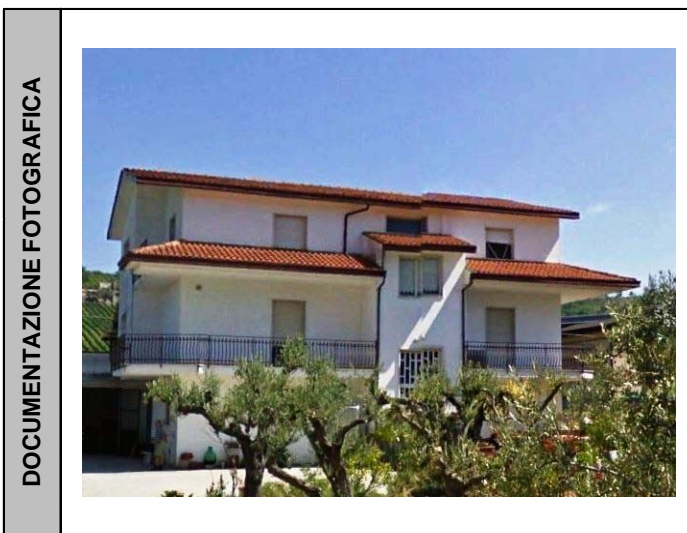

DATI CARATTERISTICI DELL'EDIFICIO ESAMINATO

Tipologia	<input type="text" value="Residenziale"/>	Numero dei piani	<input type="text" value="3"/>
Stato conservazione	<input type="text" value="Buono"/>	Orientamento	<input type="text" value="Parallelo"/>

CARATTERIZZAZIONE DEGLI INFISSI

NUMERO INFISSI PER FRONTE

Fronte parallelo all'infrastruttura	<input type="text" value="9"/>
Fronte perpendicolare/obliquo lato progressive crescenti	<input type="text" value="5"/>
Fronte perpendicolare /obliquo lato progressive decrescenti	<input type="text" value="5"/>

Tipologia infissi: Stato degli infissi:

DESCRIZIONE DELLA FASCIA TRA L'INFRASTRUTTURA E L'EDIFICIO

Destinazione d'uso:

DESCRIZIONE DELLE SORGENTI DI RUMORE

Ferrovie: Strade:
 Industrie: Altro:

NOTE

APPALTATORE:	TELESE S.c.a r.l. <small>Consorzio Telese Società Consortile a Responsabilità Limitata</small>	ITINERARIO NAPOLI – BARI RADDOPPIO TRATTA CANCELLO-BENEVENTO II LOTTO FUNZIONALE FRASSO TELESINO – VITULANO 2° e 3 SUBLOTTO TELESE – SAN LORENZO – VITULANO					
PROGETTAZIONE:		PROGETTO ESECUTIVO					
Mandatario:	Mandante:						
SYSTRA S.A.	SWS Engineering S.p.A.	SYSTRA-SOTECNI S.p.A.					
Titolo Documento	COMMESSA	LOTTO	CODIFICA	DOCUMENTO	REV.	FOGLIO	
Titolo Elaborato	IF2R	0.2.E.ZZ	SH	IM.00.0.4.001	A	108 di 215	

CODICE RICETTORE	2079
-------------------------	-------------

LOCALIZZAZIONE DELL'EDIFICIO

Regione: **CAMPANIA**
 Provincia: **BN**
 Comune: **PONTE**
 Progressiva Km:
 Distanza infrastruttura:
 Fascia:

Lato linea: Tipo linea:

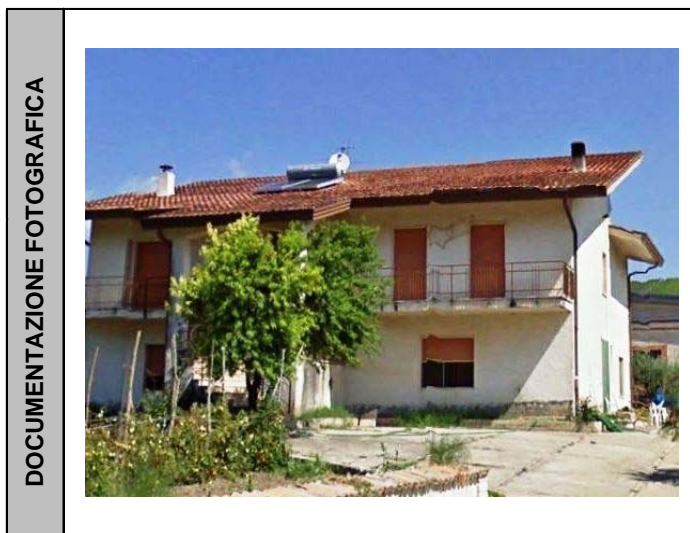

DATI CARATTERISTICI DELL'EDIFICIO ESAMINATO

Tipologia	<input type="text" value="Residenziale"/>	Numero dei piani	<input type="text" value="2"/>
Stato conservazione	<input type="text" value="Medio"/>	Orientamento	<input type="text" value="Parallelo"/>

CARATTERIZZAZIONE DEGLI INFISSI

NUMERO INFISSI PER FRONTE

Fronte parallelo all'infrastruttura	<input type="text" value="7"/>
Fronte perpendicolare/obliquo lato progressive crescenti	<input type="text" value="5"/>
Fronte perpendicolare /obliquo lato progressive decrescenti	<input type="text" value="6"/>

Tipologia infissi: Stato degli infissi:

DESCRIZIONE DELLA FASCIA TRA L'INFRASTRUTTURA E L'EDIFICIO

Destinazione d'uso:

DESCRIZIONE DELLE SORGENTI DI RUMORE

Ferrovie: Strade:
 Industrie: Altro:

NOTE

APPALTATORE:	TELESE S.c.a r.l. Consorzio Telese Società Consortile a Responsabilità Limitata	ITINERARIO NAPOLI – BARI RADDOPPIO TRATTA CANCELLO-BENEVENTO II LOTTO FUNZIONALE FRASSO TELESINO – VITULANO 2° e 3 SUBLOTTO TELESE – SAN LORENZO – VITULANO					
PROGETTAZIONE:		PROGETTO ESECUTIVO					
Mandatario:	Mandante:						
SYSTRA S.A.	SWS Engineering S.p.A.	SYSTRA-SOTECNI S.p.A.					
Titolo Documento	COMMESSA	LOTTO	CODIFICA	DOCUMENTO	REV.	FOGLIO	
Titolo Elaborato	IF2R	0.2.E.ZZ	SH	IM.00.0.4.001	A	109 di 215	

CODICE RICETTORE	2080
-------------------------	-------------

LOCALIZZAZIONE DELL'EDIFICIO

Regione: **CAMPANIA**
 Provincia: **BN**
 Comune: **PONTE**
 Progressiva Km:
 Distanza infrastruttura:
 Fascia:

Lato linea: Tipo linea:

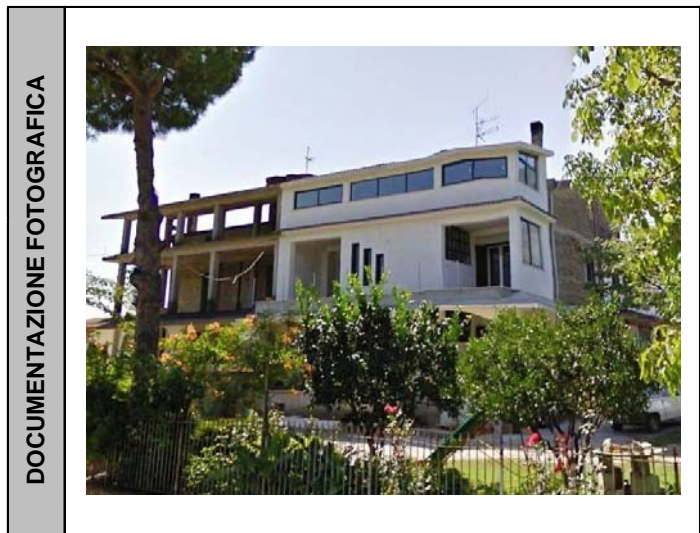

DATI CARATTERISTICI DELL'EDIFICIO ESAMINATO

Tipologia	<input type="text" value="Residenziale"/>	Numero dei piani	<input type="text" value="3"/>
Stato conservazione	<input type="text" value="Medio"/>	Orientamento	<input type="text" value="Obliquo"/>

CARATTERIZZAZIONE DEGLI INFISSI

NUMERO INFISSI PER FRONTE

Fronte parallelo all'infrastruttura	<input type="text"/>
Fronte perpendicolare/obliquo lato progressive crescenti	<input type="text" value="12"/>
Fronte perpendicolare /obliquo lato progressive decrescenti	<input type="text" value="23"/>

Tipologia infissi: Stato degli infissi:

DESCRIZIONE DELLA FASCIA TRA L'INFRASTRUTTURA E L'EDIFICIO

Destinazione d'uso:

DESCRIZIONE DELLE SORGENTI DI RUMORE

Ferrovie: Strade:
 Industrie: Altro:

NOTE

APPALTATORE: TELESE S.c.a r.l. <small>Consorzio Telese Società Consortile a Responsabilità Limitata</small>	ITINERARIO NAPOLI – BARI RADDOPPIO TRATTA CANCELLO-BENEVENTO II LOTTO FUNZIONALE FRASSO TELESINO – VITULANO 2° e 3 SUBLOTTO TELESE – SAN LORENZO – VITULANO												
PROGETTAZIONE: Mandatario: SYSTRA S.A. Mandante: SWS Engineering S.p.A. SYSTRA-SOTECNI S.p.A.	PROGETTO ESECUTIVO												
Titolo Documento Titolo Elaborato	<table border="1"> <tr> <td>COMMESSA</td> <td>LOTTO</td> <td>CODIFICA</td> <td>DOCUMENTO</td> <td>REV.</td> <td>FOGLIO</td> </tr> <tr> <td>IF2R</td> <td>0.2.E.ZZ</td> <td>SH</td> <td>IM.00.0.4.001</td> <td>A</td> <td>110 di 215</td> </tr> </table>	COMMESSA	LOTTO	CODIFICA	DOCUMENTO	REV.	FOGLIO	IF2R	0.2.E.ZZ	SH	IM.00.0.4.001	A	110 di 215
COMMESSA	LOTTO	CODIFICA	DOCUMENTO	REV.	FOGLIO								
IF2R	0.2.E.ZZ	SH	IM.00.0.4.001	A	110 di 215								

CODICE RICETTORE	2081
------------------	------

LOCALIZZAZIONE DELL'EDIFICIO

Regione: CAMPANIA
 Provincia: BN
 Comune: PONTE
 Progressiva Km:
 Distanza infrastruttura:
 Fascia:

Lato linea: Tipo linea:



DATI CARATTERISTICI DELL'EDIFICIO ESAMINATO

Tipologia	<input type="text" value="Residenziale"/>	Numero dei piani	<input type="text" value="2"/>
Stato conservazione	<input type="text" value="Buono"/>	Orientamento	<input type="text" value="Obliquo"/>

CARATTERIZZAZIONE DEGLI INFISSI

NUMERO INFISSI PER FRONTE

Fronte parallelo all'infrastruttura	<input type="text"/>
Fronte perpendicolare/obliquo lato progressive crescenti	<input type="text" value="6"/>
Fronte perpendicolare /obliquo lato progressive decrescenti	<input type="text" value="6"/>

Tipologia infissi: Stato degli infissi:

DESCRIZIONE DELLA FASCIA TRA L'INFRASTRUTTURA E L'EDIFICIO

Destinazione d'uso:

DESCRIZIONE DELLE SORGENTI DI RUMORE

Ferrovie: Strade:
 Industrie: Altro:

NOTE

APPALTATORE:	TELESE S.c.a r.l. <small>Consorzio Telese Società Consortile a Responsabilità Limitata</small>	ITINERARIO NAPOLI – BARI RADDOPPIO TRATTA CANCELLO-BENEVENTO II LOTTO FUNZIONALE FRASSO TELESINO – VITULANO 2° e 3 SUBLOTTO TELESE – SAN LORENZO – VITULANO					
PROGETTAZIONE:	Mandatario: SYSTRA S.A. Mandante: SWS Engineering S.p.A. SYSTRA-SOTECNI S.p.A.	PROGETTO ESECUTIVO					
Titolo Documento Titolo Elaborato	COMMESSA IF2R	LOTTO 0.2.E.ZZ	CODIFICA SH	DOCUMENTO IM.00.0.4.001	REV. A	FOGLIO 111 di 215	

CODICE RICETTORE	2082
-------------------------	-------------

LOCALIZZAZIONE DELL'EDIFICIO

Regione: **CAMPANIA**
 Provincia: **BN**
 Comune: **PONTE**
 Progressiva Km:
 Distanza infrastruttura:
 Fascia:

Lato linea: Tipo linea:



DATI CARATTERISTICI DELL'EDIFICIO ESAMINATO

Tipologia	<input type="text" value="Residenziale"/>	Numero dei piani	<input type="text" value="2"/>
Stato conservazione	<input type="text" value="Medio"/>	Orientamento	<input type="text" value="Obliquo"/>

CARATTERIZZAZIONE DEGLI INFISSI

NUMERO INFISSI PER FRONTE

Fronte parallelo all'infrastruttura	<input type="text"/>
Fronte perpendicolare/obliquo lato progressive crescenti	<input type="text" value="6"/>
Fronte perpendicolare /obliquo lato progressive decrescenti	<input type="text" value="0"/>

Tipologia infissi: Stato degli infissi:

DESCRIZIONE DELLA FASCIA TRA L'INFRASTRUTTURA E L'EDIFICIO

Destinazione d'uso:

DESCRIZIONE DELLE SORGENTI DI RUMORE

Ferrovie: Strade:
 Industrie: Altro:

NOTE

APPALTATORE:	TELESE S.c.a r.l. <small>Consorzio Telese Società Consortile a Responsabilità Limitata</small>	ITINERARIO NAPOLI – BARI RADDOPPIO TRATTA CANCELLO-BENEVENTO II LOTTO FUNZIONALE FRASSO TELESINO – VITULANO 2° e 3 SUBLOTTO TELESE – SAN LORENZO – VITULANO					
PROGETTAZIONE:		PROGETTO ESECUTIVO					
Mandatario:	Mandante:						
SYSTRA S.A.	SWS Engineering S.p.A.	SYSTRA-SOTECNI S.p.A.					
Titolo Documento	COMMESSA	LOTTO	CODIFICA	DOCUMENTO	REV.	FOGLIO	
Titolo Elaborato	IF2R	0.2.E.ZZ	SH	IM.00.0.4.001	A	112 di 215	

CODICE RICETTORE	2083
-------------------------	-------------

LOCALIZZAZIONE DELL'EDIFICIO

Regione: **CAMPANIA**
 Provincia: **BN**
 Comune: **PONTE**
 Progressiva Km:
 Distanza infrastruttura:
 Fascia:

Lato linea: Tipo linea:



DATI CARATTERISTICI DELL'EDIFICIO ESAMINATO

Tipologia: Numero dei piani:
 Stato conservazione: Orientamento:

CARATTERIZZAZIONE DEGLI INFISSI

NUMERO INFISSI PER FRONTE

Fronte parallelo all'infrastruttura:

Fronte perpendicolare/obliquo lato progressive crescenti:

Fronte perpendicolare /obliquo lato progressive decrescenti:

Tipologia infissi: Stato degli infissi:

DESCRIZIONE DELLA FASCIA TRA L'INFRASTRUTTURA E L'EDIFICIO

Destinazione d'uso:

DESCRIZIONE DELLE SORGENTI DI RUMORE

Ferrovie: Strade:

Industrie: Altro:

NOTE

APPALTATORE:	TELESE S.c.a r.l. <small>Consorzio Telese Società Consortile a Responsabilità Limitata</small>	ITINERARIO NAPOLI – BARI RADDOPPIO TRATTA CANCELLO-BENEVENTO II LOTTO FUNZIONALE FRASSO TELESINO – VITULANO 2° e 3 SUBLOTTO TELESE – SAN LORENZO – VITULANO					
PROGETTAZIONE:		PROGETTO ESECUTIVO					
Mandatario:	Mandante:						
SYSTRA S.A.	SWS Engineering S.p.A.	SYSTRA-SOTECNI S.p.A.					
Titolo Documento	COMMESSA	LOTTO	CODIFICA	DOCUMENTO	REV.	FOGLIO	
Titolo Elaborato	IF2R	0.2.E.ZZ	SH	IM.00.0.4.001	A	113 di 215	

CODICE RICETTORE	2084
-------------------------	-------------

LOCALIZZAZIONE DELL'EDIFICIO

Regione: **CAMPANIA**
 Provincia: **BN**
 Comune: **PONTE**
 Progressiva Km:
 Distanza infrastruttura:
 Fascia:

Lato linea: Tipo linea:

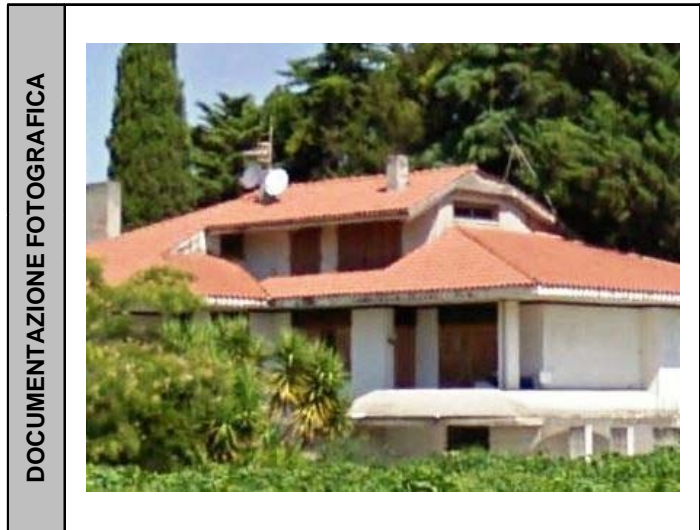

DATI CARATTERISTICI DELL'EDIFICIO ESAMINATO

Tipologia	<input type="text" value="Residenziale"/>	Numero dei piani	<input type="text" value="3"/>
Stato conservazione	<input type="text" value="Buono"/>	Orientamento	<input type="text" value="Parallelo"/>

CARATTERIZZAZIONE DEGLI INFISSI

NUMERO INFISSI PER FRONTE

Fronte parallelo all'infrastruttura	<input type="text" value="8"/>
Fronte perpendicolare/obliquo lato progressive crescenti	<input type="text" value="3"/>
Fronte perpendicolare /obliquo lato progressive decrescenti	<input type="text" value="4"/>

Tipologia infissi: Stato degli infissi:

DESCRIZIONE DELLA FASCIA TRA L'INFRASTRUTTURA E L'EDIFICIO

Destinazione d'uso:

DESCRIZIONE DELLE SORGENTI DI RUMORE

Ferrovie: Strade:
 Industrie: Altro:

NOTE

APPALTATORE:	TELESE S.c.a r.l. <small>Consorzio Telese Società Consortile a Responsabilità Limitata</small>	ITINERARIO NAPOLI – BARI RADDOPPIO TRATTA CANCELLO-BENEVENTO II LOTTO FUNZIONALE FRASSO TELESINO – VITULANO 2° e 3 SUBLOTTO TELESE – SAN LORENZO – VITULANO					
PROGETTAZIONE:		PROGETTO ESECUTIVO					
Mandatario:	Mandante:						
SYSTRA S.A.	SWS Engineering S.p.A.	SYSTRA-SOTECNI S.p.A.					
Titolo Documento	COMMESSA	LOTTO	CODIFICA	DOCUMENTO	REV.	FOGLIO	
Titolo Elaborato	IF2R	0.2.E.ZZ	SH	IM.00.0.4.001	A	114 di 215	

CODICE RICETTORE	2085
-------------------------	-------------

LOCALIZZAZIONE DELL'EDIFICIO

Regione: **CAMPANIA**
 Provincia: **BN**
 Comune: **PONTE**
 Progressiva Km:
 Distanza infrastruttura:
 Fascia:



Lato linea: Tipo linea:

DATI CARATTERISTICI DELL'EDIFICIO ESAMINATO

Tipologia: Numero dei piani:
 Stato conservazione: Orientamento:

CARATTERIZZAZIONE DEGLI INFISSI

NUMERO INFISSI PER FRONTE

Fronte parallelo all'infrastruttura:

Fronte perpendicolare/obliquo lato progressive crescenti:

Fronte perpendicolare /obliquo lato progressive decrescenti:

Tipologia infissi: Stato degli infissi:

DESCRIZIONE DELLA FASCIA TRA L'INFRASTRUTTURA E L'EDIFICIO

Destinazione d'uso:

DESCRIZIONE DELLE SORGENTI DI RUMORE

Ferrovie: Strade:

Industrie: Altro:

NOTE

APPALTATORE:	TELESE S.c.a r.l. <small>Consorzio Telese Società Consortile a Responsabilità Limitata</small>	ITINERARIO NAPOLI – BARI RADDOPPIO TRATTA CANCELLO-BENEVENTO II LOTTO FUNZIONALE FRASSO TELESINO – VITULANO 2° e 3 SUBLOTTO TELESE – SAN LORENZO – VITULANO					
PROGETTAZIONE:		PROGETTO ESECUTIVO					
Mandatario:	Mandante:						
SYSTRA S.A.	SWS Engineering S.p.A.	SYSTRA-SOTECNI S.p.A.					
Titolo Documento	COMMESSA	LOTTO	CODIFICA	DOCUMENTO	REV.	FOGLIO	
Titolo Elaborato	IF2R	0.2.E.ZZ	SH	IM.00.0.4.001	A	115 di 215	

CODICE RICETTORE	2086
-------------------------	-------------

LOCALIZZAZIONE DELL'EDIFICIO

Regione: **CAMPANIA**
 Provincia: **BN**
 Comune: **PONTE**
 Progressiva Km:
 Distanza infrastruttura:
 Fascia:

Lato linea: Tipo linea:



DATI CARATTERISTICI DELL'EDIFICIO ESAMINATO

Tipologia	<input type="text" value="Residenziale"/>	Numero dei piani	<input type="text" value="2"/>
Stato conservazione	<input type="text" value="Medio"/>	Orientamento	<input type="text" value="Parallelo"/>

CARATTERIZZAZIONE DEGLI INFISSI

NUMERO INFISSI PER FRONTE

Fronte parallelo all'infrastruttura	<input type="text" value="8"/>
Fronte perpendicolare/obliquo lato progressive crescenti	<input type="text" value="0"/>
Fronte perpendicolare /obliquo lato progressive decrescenti	<input type="text" value="0"/>

Tipologia infissi: Stato degli infissi:

DESCRIZIONE DELLA FASCIA TRA L'INFRASTRUTTURA E L'EDIFICIO

Destinazione d'uso:

DESCRIZIONE DELLE SORGENTI DI RUMORE

Ferrovie: Strade:
 Industrie: Altro:

NOTE

APPALTATORE:	TELESE S.c.a r.l. <small>Consorzio Telese Società Consorzio a Responsabilità Limitata</small>	ITINERARIO NAPOLI – BARI RADDOPPIO TRATTA CANCELLO-BENEVENTO II LOTTO FUNZIONALE FRASSO TELESINO – VITULANO 2° e 3 SUBLOTTO TELESE – SAN LORENZO – VITULANO					
PROGETTAZIONE:		PROGETTO ESECUTIVO					
Mandatario:	Mandante:						
SYSTRA S.A.	SWS Engineering S.p.A.	SYSTRA-SOTECNI S.p.A.					
Titolo Documento	COMMESSA	LOTTO	CODIFICA	DOCUMENTO	REV.	FOGLIO	
Titolo Elaborato	IF2R	0.2.E.ZZ	SH	IM.00.0.4.001	A	116 di 215	

CODICE RICETTORE	2087
-------------------------	-------------

LOCALIZZAZIONE DELL'EDIFICIO

Regione: **CAMPANIA**
 Provincia: **BN**
 Comune: **PONTE**
 Progressiva Km:
 Distanza infrastruttura:
 Fascia:

Lato linea: Tipo linea:



DATI CARATTERISTICI DELL'EDIFICIO ESAMINATO

Tipologia	<input type="text" value="Residenziale"/>	Numero dei piani	<input type="text" value="1"/>
Stato conservazione	<input type="text" value="Medio"/>	Orientamento	<input type="text" value="Obliquo"/>

CARATTERIZZAZIONE DEGLI INFISSI

NUMERO INFISSI PER FRONTE

Fronte parallelo all'infrastruttura	<input type="text"/>
Fronte perpendicolare/obliquo lato progressive crescenti	<input type="text" value="0"/>
Fronte perpendicolare /obliquo lato progressive decrescenti	<input type="text" value="3"/>

Tipologia infissi: Stato degli infissi:

DESCRIZIONE DELLA FASCIA TRA L'INFRASTRUTTURA E L'EDIFICIO

Destinazione d'uso:

DESCRIZIONE DELLE SORGENTI DI RUMORE

Ferrovie: Strade:
 Industrie: Altro:

NOTE

APPALTATORE:	TELESE S.c.a r.l. <small>Consorzio Telese Società Consorzio a Responsabilità Limitata</small>	ITINERARIO NAPOLI – BARI RADDOPPIO TRATTA CANCELLO-BENEVENTO II LOTTO FUNZIONALE FRASSO TELESINO – VITULANO 2° e 3 SUBLOTTO TELESE – SAN LORENZO – VITULANO					
PROGETTAZIONE:		PROGETTO ESECUTIVO					
Mandatario:	Mandante:						
SYSTRA S.A.	SWS Engineering S.p.A.	SYSTRA-SOTECNI S.p.A.					
Titolo Documento	COMMESSA	LOTTO	CODIFICA	DOCUMENTO	REV.	FOGLIO	
Titolo Elaborato	IF2R	0.2.E.ZZ	SH	IM.00.0.4.001	A	117 di 215	

CODICE RICETTORE	2088
-------------------------	-------------

LOCALIZZAZIONE DELL'EDIFICIO

Regione: **CAMPANIA**
 Provincia: **BN**
 Comune: **PONTE**
 Progressiva Km:
 Distanza infrastruttura:
 Fascia:



Lato linea: Tipo linea:

DATI CARATTERISTICI DELL'EDIFICIO ESAMINATO

Tipologia	<input type="text" value="Residenziale"/>	Numero dei piani	<input type="text" value="3"/>
Stato conservazione	<input type="text" value="Buono"/>	Orientamento	<input type="text" value="Parallelo"/>

CARATTERIZZAZIONE DEGLI INFISSI

NUMERO INFISSI PER FRONTE

Fronte parallelo all'infrastruttura	<input type="text" value="14"/>
Fronte perpendicolare/obliquo lato progressive crescenti	<input type="text" value="2"/>
Fronte perpendicolare /obliquo lato progressive decrescenti	<input type="text" value="4"/>

Tipologia infissi: Stato degli infissi:

DESCRIZIONE DELLA FASCIA TRA L'INFRASTRUTTURA E L'EDIFICIO

Destinazione d'uso:

DESCRIZIONE DELLE SORGENTI DI RUMORE

Ferrovie: Strade:
 Industrie: Altro:

NOTE

APPALTATORE:	TELESE S.c.a r.l. <small>Consorzio Telese Società Consortile a Responsabilità Limitata</small>	ITINERARIO NAPOLI – BARI RADDOPPIO TRATTA CANCELLO-BENEVENTO II LOTTO FUNZIONALE FRASSO TELESINO – VITULANO 2° e 3 SUBLOTTO TELESE – SAN LORENZO – VITULANO					
PROGETTAZIONE:		PROGETTO ESECUTIVO					
Mandatario:	Mandante:						
SYSTRA S.A.	SWS Engineering S.p.A.	SYSTRA-SOTECNI S.p.A.					
Titolo Documento	COMMESSA	LOTTO	CODIFICA	DOCUMENTO	REV.	FOGLIO	
Titolo Elaborato	IF2R	0.2.E.ZZ	SH	IM.00.0.4.001	A	118 di 215	

CODICE RICETTORE	2089
-------------------------	-------------

LOCALIZZAZIONE DELL'EDIFICIO

Regione: **CAMPANIA**
 Provincia: **BN**
 Comune: **PONTE**
 Progressiva Km:
 Distanza infrastruttura:
 Fascia:

Lato linea: Tipo linea:



DATI CARATTERISTICI DELL'EDIFICIO ESAMINATO

Tipologia	<input type="text" value="Residenziale"/>	Numero dei piani	<input type="text" value="2"/>
Stato conservazione	<input type="text" value="Medio"/>	Orientamento	<input type="text" value="Parallelo"/>

CARATTERIZZAZIONE DEGLI INFISSI

NUMERO INFISSI PER FRONTE

Fronte parallelo all'infrastruttura	<input type="text" value="10"/>
Fronte perpendicolare/obliquo lato progressive crescenti	<input type="text" value="3"/>
Fronte perpendicolare /obliquo lato progressive decrescenti	<input type="text" value="4"/>

Tipologia infissi: Stato degli infissi:

DESCRIZIONE DELLA FASCIA TRA L'INFRASTRUTTURA E L'EDIFICIO

Destinazione d'uso:

DESCRIZIONE DELLE SORGENTI DI RUMORE

Ferrovie: Strade:

Industrie: Altro:

NOTE

APPALTATORE:	TELESE S.c.a r.l. <i>Consorzio Telese Società Consortile a Responsabilità Limitata</i>	ITINERARIO NAPOLI – BARI RADDOPPIO TRATTA CANCELLO-BENEVENTO II LOTTO FUNZIONALE FRASSO TELESINO – VITULANO 2° e 3 SUBLOTTO TELESE – SAN LORENZO – VITULANO					
PROGETTAZIONE:		PROGETTO ESECUTIVO					
Mandatario:	Mandante:						
SYSTRA S.A.	SWS Engineering S.p.A.	SYSTRA-SOTECNI S.p.A.					
Titolo Documento		COMMESSA	LOTTO	CODIFICA	DOCUMENTO	REV.	FOGLIO
Titolo Elaborato		IF2R	0.2.E.ZZ	SH	IM.00.0.4.001	A	119 di 215

CODICE RICETTORE	2090
-------------------------	-------------

LOCALIZZAZIONE DELL'EDIFICIO

Regione: **CAMPANIA**
 Provincia: **BN**
 Comune: **PONTE**
 Progressiva Km:
 Distanza infrastruttura:
 Fascia:

Lato linea: Tipo linea:



DATI CARATTERISTICI DELL'EDIFICIO ESAMINATO

Tipologia	<input type="text" value="Residenziale"/>	Numero dei piani	<input type="text" value="2"/>
Stato conservazione	<input type="text" value="Medio"/>	Orientamento	<input type="text" value="Parallelo"/>

CARATTERIZZAZIONE DEGLI INFISSI

NUMERO INFISSI PER FRONTE

Fronte parallelo all'infrastruttura	<input type="text" value="8"/>
Fronte perpendicolare/obliquo lato progressive crescenti	<input type="text" value="3"/>
Fronte perpendicolare /obliquo lato progressive decrescenti	<input type="text" value="2"/>

Tipologia infissi: Stato degli infissi:

DESCRIZIONE DELLA FASCIA TRA L'INFRASTRUTTURA E L'EDIFICIO

Destinazione d'uso:

DESCRIZIONE DELLE SORGENTI DI RUMORE

Ferrovie: Strade:
 Industrie: Altro:

NOTE

PREVISTA DEMOLIZIONE

APPALTATORE:	TELESE S.c.a r.l. Consorzio Telese Società Consortile a Responsabilità Limitata	ITINERARIO NAPOLI – BARI RADDOPPIO TRATTA CANCELLO-BENEVENTO II LOTTO FUNZIONALE FRASSO TELESINO – VITULANO 2° e 3 SUBLOTTO TELESE – SAN LORENZO – VITULANO					
PROGETTAZIONE:	Mandatario: SYSTRA S.A. Mandante: SWS Engineering S.p.A. SYSTRA-SOTECNI S.p.A.	PROGETTO ESECUTIVO					
Titolo Documento	Titolo Elaborato	COMMESSA	LOTTO	CODIFICA	DOCUMENTO	REV.	FOGLIO
		IF2R	0.2.E.ZZ	SH	IM.00.0.4.001	A	120 di 215

CODICE RICETTORE	2091
------------------	------

LOCALIZZAZIONE DELL'EDIFICIO

Regione: CAMPANIA
 Provincia: BN
 Comune: PONTE
 Progressiva Km:
 Distanza infrastruttura:
 Fascia:



Lato linea: Tipo linea:

DATI CARATTERISTICI DELL'EDIFICIO ESAMINATO

Tipologia: Numero dei piani:
 Stato conservazione: Orientamento:

CARATTERIZZAZIONE DEGLI INFISSI

NUMERO INFISSI PER FRONTE

Fronte parallelo all'infrastruttura	<input type="text" value="3"/>
Fronte perpendicolare/obliquo lato progressive crescenti	<input type="text" value="3"/>
Fronte perpendicolare /obliquo lato progressive decrescenti	<input type="text" value="3"/>

Tipologia infissi: Stato degli infissi:

DESCRIZIONE DELLA FASCIA TRA L'INFRASTRUTTURA E L'EDIFICIO

Destinazione d'uso:

DESCRIZIONE DELLE SORGENTI DI RUMORE

Ferrovie: Strade:
 Industrie: Altro:

NOTE

APPALTATORE: TELESE S.c.a r.l. <small>Consorzio Telese Società Consortile a Responsabilità Limitata</small>	ITINERARIO NAPOLI – BARI RADDOPPIO TRATTA CANCELLO-BENEVENTO II LOTTO FUNZIONALE FRASSO TELESINO – VITULANO 2° e 3 SUBLOTTO TELESE – SAN LORENZO – VITULANO												
PROGETTAZIONE: Mandatario: SYSTRA S.A. Mandante: SWS Engineering S.p.A. SYSTRA-SOTECNI S.p.A.	PROGETTO ESECUTIVO												
Titolo Documento Titolo Elaborato	<table border="1"> <tr> <td>COMMESSA</td> <td>LOTTO</td> <td>CODIFICA</td> <td>DOCUMENTO</td> <td>REV.</td> <td>FOGLIO</td> </tr> <tr> <td>IF2R</td> <td>0.2.E.ZZ</td> <td>SH</td> <td>IM.00.0.4.001</td> <td>A</td> <td>121 di 215</td> </tr> </table>	COMMESSA	LOTTO	CODIFICA	DOCUMENTO	REV.	FOGLIO	IF2R	0.2.E.ZZ	SH	IM.00.0.4.001	A	121 di 215
COMMESSA	LOTTO	CODIFICA	DOCUMENTO	REV.	FOGLIO								
IF2R	0.2.E.ZZ	SH	IM.00.0.4.001	A	121 di 215								

CODICE RICETTORE	2092
------------------	------

LOCALIZZAZIONE DELL'EDIFICIO

Regione: CAMPANIA
 Provincia: BN
 Comune: PONTE
 Progressiva Km:
 Distanza infrastruttura:
 Fascia:

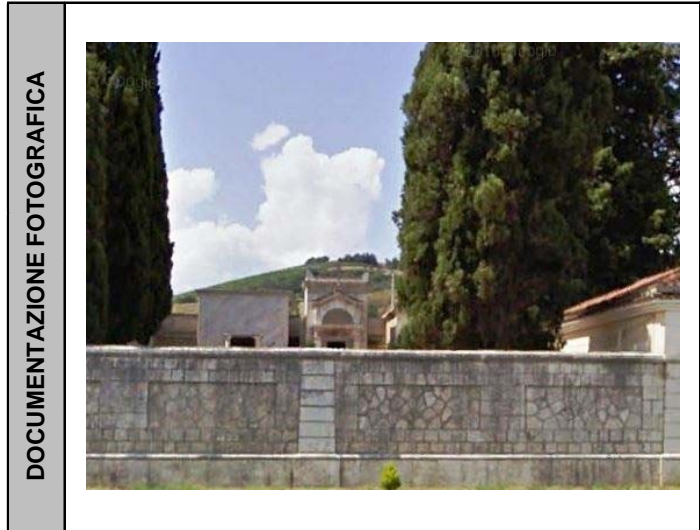

Lato linea: Tipo linea:

DATI CARATTERISTICI DELL'EDIFICIO ESAMINATO

Tipologia	<input type="text" value="Monumentale e Religioso"/>	Numero dei piani	<input type="text" value="1"/>
Stato conservazione	<input type="text" value="Medio"/>	Orientamento	<input type="text" value="Obliquo"/>

CARATTERIZZAZIONE DEGLI INFISSI

NUMERO INFISSI PER FRONTE

Fronte parallelo all'infrastruttura	<input type="text"/>
Fronte perpendicolare/obliquo lato progressive crescenti	<input type="text" value="4"/>
Fronte perpendicolare /obliquo lato progressive decrescenti	<input type="text" value="3"/>

Tipologia infissi: Stato degli infissi:

DESCRIZIONE DELLA FASCIA TRA L'INFRASTRUTTURA E L'EDIFICIO

Destinazione d'uso:

DESCRIZIONE DELLE SORGENTI DI RUMORE

Ferrovie: Strade:

Industrie: Altro:

NOTE

APPALTATORE:	TELESE S.c.a r.l. Consorzio Telese Società Consortile a Responsabilità Limitata	ITINERARIO NAPOLI – BARI RADDOPPIO TRATTA CANCELLO-BENEVENTO II LOTTO FUNZIONALE FRASSO TELESINO – VITULANO 2° e 3 SUBLOTTO TELESE – SAN LORENZO – VITULANO					
PROGETTAZIONE:	Mandatario: SYSTRA S.A. Mandante: SWS Engineering S.p.A. SYSTRA-SOTECNI S.p.A.	PROGETTO ESECUTIVO					
Titolo Documento	Titolo Elaborato	COMMESSA	LOTTO	CODIFICA	DOCUMENTO	REV.	FOGLIO
		IF2R	0.2.E.ZZ	SH	IM.00.0.4.001	A	122 di 215

CODICE RICETTORE	2093
------------------	------

LOCALIZZAZIONE DELL'EDIFICIO

Regione: CAMPANIA
 Provincia: BN
 Comune: TORRECUSO
 Progressiva Km:
 Distanza infrastruttura:
 Fascia:

Lato linea: Tipo linea:



DATI CARATTERISTICI DELL'EDIFICIO ESAMINATO

Tipologia: Numero dei piani:
 Stato conservazione: Orientamento:

CARATTERIZZAZIONE DEGLI INFISSI

NUMERO INFISSI PER FRONTE

Fronte parallelo all'infrastruttura	<input type="text" value="4"/>
Fronte perpendicolare/obliquo lato progressive crescenti	<input type="text" value="6"/>
Fronte perpendicolare /obliquo lato progressive decrescenti	<input type="text" value="6"/>

Tipologia infissi: Stato degli infissi:

DESCRIZIONE DELLA FASCIA TRA L'INFRASTRUTTURA E L'EDIFICIO

Destinazione d'uso:

DESCRIZIONE DELLE SORGENTI DI RUMORE

Ferrovie: Strade:
 Industrie: Altro:

NOTE

APPALTATORE: TELESE S.c.a r.l. <small>Consorzio Telese Società Consortile a Responsabilità Limitata</small>	ITINERARIO NAPOLI – BARI RADDOPPIO TRATTA CANCELLO-BENEVENTO II LOTTO FUNZIONALE FRASSO TELESINO – VITULANO 2° e 3 SUBLOTTO TELESE – SAN LORENZO – VITULANO												
PROGETTAZIONE: Mandatario: SYSTRA S.A. Mandante: SWS Engineering S.p.A. SYSTRA-SOTECNI S.p.A.	PROGETTO ESECUTIVO												
Titolo Documento Titolo Elaborato	<table border="1"> <tr> <td>COMMESSA</td> <td>LOTTO</td> <td>CODIFICA</td> <td>DOCUMENTO</td> <td>REV.</td> <td>FOGLIO</td> </tr> <tr> <td>IF2R</td> <td>0.2.E.ZZ</td> <td>SH</td> <td>IM.00.0.4.001</td> <td>A</td> <td>123 di 215</td> </tr> </table>	COMMESSA	LOTTO	CODIFICA	DOCUMENTO	REV.	FOGLIO	IF2R	0.2.E.ZZ	SH	IM.00.0.4.001	A	123 di 215
COMMESSA	LOTTO	CODIFICA	DOCUMENTO	REV.	FOGLIO								
IF2R	0.2.E.ZZ	SH	IM.00.0.4.001	A	123 di 215								

CODICE RICETTORE	2094
------------------	------

LOCALIZZAZIONE DELL'EDIFICIO

Regione: CAMPANIA
 Provincia: BN
 Comune: TORRECUSO
 Progressiva Km:
 Distanza infrastruttura:
 Fascia:

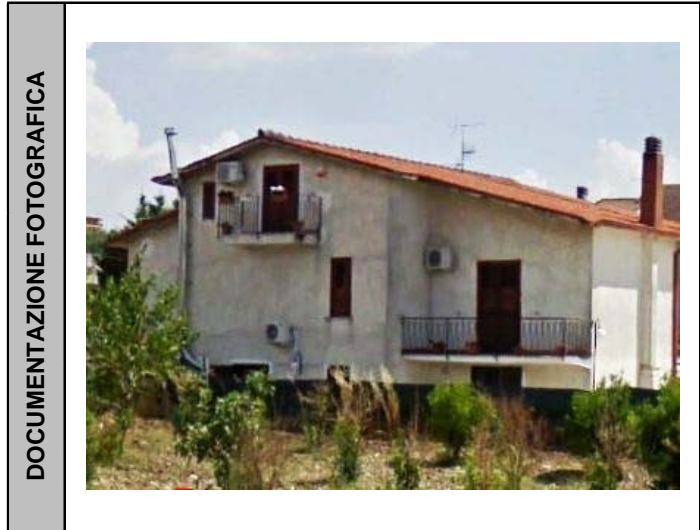

Lato linea: Tipo linea:

DATI CARATTERISTICI DELL'EDIFICIO ESAMINATO

Tipologia	<input type="text" value="Residenziale"/>	Numero dei piani	<input type="text" value="3"/>
Stato conservazione	<input type="text" value="Buono"/>	Orientamento	<input type="text" value="Obliquo"/>

CARATTERIZZAZIONE DEGLI INFISSI

NUMERO INFISSI PER FRONTE

Fronte parallelo all'infrastruttura	<input type="text"/>
Fronte perpendicolare/obliquo lato progressive crescenti	<input type="text" value="0"/>
Fronte perpendicolare /obliquo lato progressive decrescenti	<input type="text" value="8"/>

Tipologia infissi: Stato degli infissi:

DESCRIZIONE DELLA FASCIA TRA L'INFRASTRUTTURA E L'EDIFICIO

Destinazione d'uso:

DESCRIZIONE DELLE SORGENTI DI RUMORE

Ferrovie: Strade:
 Industrie: Altro:

NOTE

APPALTATORE:	TELESE S.c.a r.l. <small>Consorzio Telese Società Consortile a Responsabilità Limitata</small>	ITINERARIO NAPOLI – BARI RADDOPPIO TRATTA CANCELLO-BENEVENTO II LOTTO FUNZIONALE FRASSO TELESINO – VITULANO 2° e 3 SUBLOTTO TELESE – SAN LORENZO – VITULANO					
PROGETTAZIONE:		PROGETTO ESECUTIVO					
Mandatario:	Mandante:						
SYSTRA S.A.	SWS Engineering S.p.A.	SYSTRA-SOTECNI S.p.A.					
Titolo Documento	COMMESSA	LOTTO	CODIFICA	DOCUMENTO	REV.	FOGLIO	
Titolo Elaborato	IF2R	0.2.E.ZZ	SH	IM.00.0.4.001	A	124 di 215	

CODICE RICETTORE	2095
-------------------------	-------------

LOCALIZZAZIONE DELL'EDIFICIO

Regione: **CAMPANIA**
 Provincia: **BN**
 Comune: **TORRECUSO**
 Progressiva Km:
 Distanza infrastruttura:
 Fascia:

Lato linea: Tipo linea:



DATI CARATTERISTICI DELL'EDIFICIO ESAMINATO

Tipologia	<input type="text" value="Residenziale"/>	Numero dei piani	<input type="text" value="3"/>
Stato conservazione	<input type="text" value="Buono"/>	Orientamento	<input type="text" value="Parallelo"/>

CARATTERIZZAZIONE DEGLI INFISSI

NUMERO INFISSI PER FRONTE

Fronte parallelo all'infrastruttura	<input type="text" value="18"/>
Fronte perpendicolare/obliquo lato progressive crescenti	<input type="text" value="4"/>
Fronte perpendicolare /obliquo lato progressive decrescenti	<input type="text" value="1"/>

Tipologia infissi: Stato degli infissi:

DESCRIZIONE DELLA FASCIA TRA L'INFRASTRUTTURA E L'EDIFICIO

Destinazione d'uso:

DESCRIZIONE DELLE SORGENTI DI RUMORE

Ferrovie: Strade:
 Industrie: Altro:

NOTE

APPALTATORE: TELESE S.c.a r.l. <small>Consorzio Telese Società Consortile a Responsabilità Limitata</small>	ITINERARIO NAPOLI – BARI RADDOPPIO TRATTA CANCELLO-BENEVENTO II LOTTO FUNZIONALE FRASSO TELESINO – VITULANO 2° e 3 SUBLOTTO TELESE – SAN LORENZO – VITULANO												
PROGETTAZIONE: Mandatario: SYSTRA S.A. Mandante: SWS Engineering S.p.A. SYSTRA-SOTECNI S.p.A.	PROGETTO ESECUTIVO												
Titolo Documento Titolo Elaborato	<table border="1"> <tr> <td>COMMESSA</td> <td>LOTTO</td> <td>CODIFICA</td> <td>DOCUMENTO</td> <td>REV.</td> <td>FOGLIO</td> </tr> <tr> <td>IF2R</td> <td>0.2.E.ZZ</td> <td>SH</td> <td>IM.00.0.4.001</td> <td>A</td> <td>125 di 215</td> </tr> </table>	COMMESSA	LOTTO	CODIFICA	DOCUMENTO	REV.	FOGLIO	IF2R	0.2.E.ZZ	SH	IM.00.0.4.001	A	125 di 215
COMMESSA	LOTTO	CODIFICA	DOCUMENTO	REV.	FOGLIO								
IF2R	0.2.E.ZZ	SH	IM.00.0.4.001	A	125 di 215								

CODICE RICETTORE	2096
------------------	------

LOCALIZZAZIONE DELL'EDIFICIO

Regione: CAMPANIA
 Provincia: BN
 Comune: TORRECUSO
 Progressiva Km:
 Distanza infrastruttura:
 Fascia:

Lato linea: Tipo linea:



DATI CARATTERISTICI DELL'EDIFICIO ESAMINATO

Tipologia	<input type="text" value="Industriale e Artigianale"/>	Numero dei piani	<input type="text" value="2"/>
Stato conservazione	<input type="text" value="Buono"/>	Orientamento	<input type="text" value="Obliquo"/>

CARATTERIZZAZIONE DEGLI INFISSI

NUMERO INFISSI PER FRONTE

Fronte parallelo all'infrastruttura	<input type="text"/>
Fronte perpendicolare/obliquo lato progressive crescenti	<input type="text" value="8"/>
Fronte perpendicolare /obliquo lato progressive decrescenti	<input type="text" value="10"/>

Tipologia infissi: Stato degli infissi:

DESCRIZIONE DELLA FASCIA TRA L'INFRASTRUTTURA E L'EDIFICIO

Destinazione d'uso:

DESCRIZIONE DELLE SORGENTI DI RUMORE

Ferrovie: Strade:
 Industrie: Altro:

NOTE

APPALTATORE: TELESE S.c.a r.l. <i>Consorzio Telese Società Consorzio a Responsabilità Limitata</i>	ITINERARIO NAPOLI – BARI RADDOPPIO TRATTA CANCELLO-BENEVENTO II LOTTO FUNZIONALE FRASSO TELESINO – VITULANO 2° e 3 SUBLOTTO TELESE – SAN LORENZO – VITULANO												
PROGETTAZIONE: Mandatario: SYSTRA S.A. SWS Engineering S.p.A. Mandante: SYSTRA-SOTECNI S.p.A.	PROGETTO ESECUTIVO												
Titolo Documento Titolo Elaborato	<table border="1"> <tr> <td>COMMESSA</td> <td>LOTTO</td> <td>CODIFICA</td> <td>DOCUMENTO</td> <td>REV.</td> <td>FOGLIO</td> </tr> <tr> <td>IF2R</td> <td>0.2.E.ZZ</td> <td>SH</td> <td>IM.00.0.4.001</td> <td>A</td> <td>126 di 215</td> </tr> </table>	COMMESSA	LOTTO	CODIFICA	DOCUMENTO	REV.	FOGLIO	IF2R	0.2.E.ZZ	SH	IM.00.0.4.001	A	126 di 215
COMMESSA	LOTTO	CODIFICA	DOCUMENTO	REV.	FOGLIO								
IF2R	0.2.E.ZZ	SH	IM.00.0.4.001	A	126 di 215								

CODICE RICETTORE	2097
------------------	------

LOCALIZZAZIONE DELL'EDIFICIO

Regione: CAMPANIA
 Provincia: BN
 Comune: TORRECUSO
 Progressiva Km:
 Distanza infrastruttura:
 Fascia:

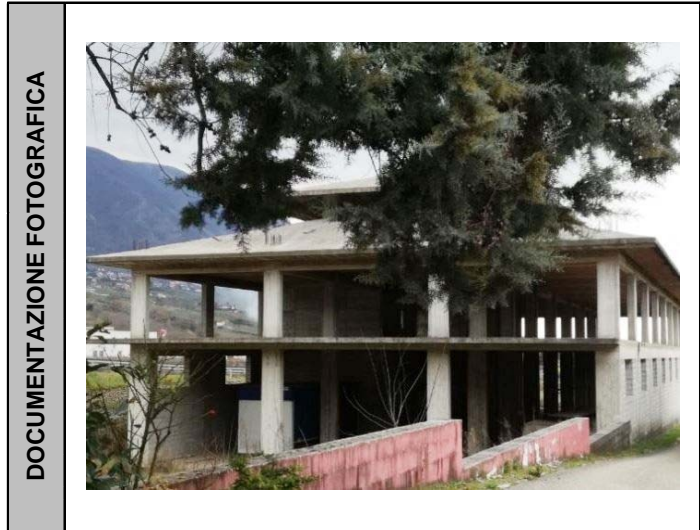

Lato linea: Tipo linea:

DATI CARATTERISTICI DELL'EDIFICIO ESAMINATO

Tipologia	<input type="text" value="Commerciale e Servizi"/>	Numero dei piani	<input type="text" value="3"/>
Stato conservazione	<input type="text" value="In costruzione"/>	Orientamento	<input type="text" value="Obliquo"/>

CARATTERIZZAZIONE DEGLI INFISSI

NUMERO INFISSI PER FRONTE

Fronte parallelo all'infrastruttura	<input type="text"/>
Fronte perpendicolare/obliquo lato progressive crescenti	<input type="text" value="30"/>
Fronte perpendicolare /obliquo lato progressive decrescenti	<input type="text" value="7"/>

Tipologia infissi: Stato degli infissi:

DESCRIZIONE DELLA FASCIA TRA L'INFRASTRUTTURA E L'EDIFICIO

Destinazione d'uso:

DESCRIZIONE DELLE SORGENTI DI RUMORE

Ferrovie: Strade:
 Industrie: Altro:

NOTE

APPALTATORE: TELESE S.c.a r.l. <small>Consorzio Telese Società Consortile a Responsabilità Limitata</small>	ITINERARIO NAPOLI – BARI RADDOPPIO TRATTA CANCELLO-BENEVENTO II LOTTO FUNZIONALE FRASSO TELESINO – VITULANO 2° e 3 SUBLOTTO TELESE – SAN LORENZO – VITULANO												
PROGETTAZIONE: Mandatario: SYSTRA S.A. Mandante: SWS Engineering S.p.A. SYSTRA-SOTECNI S.p.A.	PROGETTO ESECUTIVO												
Titolo Documento Titolo Elaborato	<table border="1"> <tr> <td>COMMESSA</td> <td>LOTTO</td> <td>CODIFICA</td> <td>DOCUMENTO</td> <td>REV.</td> <td>FOGLIO</td> </tr> <tr> <td>IF2R</td> <td>0.2.E.ZZ</td> <td>SH</td> <td>IM.00.0.4.001</td> <td>A</td> <td>127 di 215</td> </tr> </table>	COMMESSA	LOTTO	CODIFICA	DOCUMENTO	REV.	FOGLIO	IF2R	0.2.E.ZZ	SH	IM.00.0.4.001	A	127 di 215
COMMESSA	LOTTO	CODIFICA	DOCUMENTO	REV.	FOGLIO								
IF2R	0.2.E.ZZ	SH	IM.00.0.4.001	A	127 di 215								

CODICE RICETTORE	2098
------------------	------

LOCALIZZAZIONE DELL'EDIFICIO

Regione: CAMPANIA
 Provincia: BN
 Comune: TORRECUSO
 Progressiva Km:
 Distanza infrastruttura:
 Fascia:

Lato linea: Tipo linea:



DATI CARATTERISTICI DELL'EDIFICIO ESAMINATO

Tipologia	<input type="text" value="Commerciale e Servizi"/>	Numero dei piani	<input type="text" value="2"/>
Stato conservazione	<input type="text" value="Buono"/>	Orientamento	<input type="text" value="Obliquo"/>

CARATTERIZZAZIONE DEGLI INFISSI

NUMERO INFISSI PER FRONTE
 Fronte parallelo all'infrastruttura:
 Fronte perpendicolare/obliquo lato progressive crescenti:
 Fronte perpendicolare /obliquo lato progressive decrescenti:
 Tipologia infissi: Stato degli infissi:

DESCRIZIONE DELLA FASCIA TRA L'INFRASTRUTTURA E L'EDIFICIO

Destinazione d'uso:

DESCRIZIONE DELLE SORGENTI DI RUMORE

Ferrovie: Strade:
 Industrie: Altro:

NOTE

APPALTATORE:	TELESE S.c.a r.l. Consorzio Telese Società Consortile a Responsabilità Limitata	ITINERARIO NAPOLI – BARI RADDOPPIO TRATTA CANCELLO-BENEVENTO II LOTTO FUNZIONALE FRASSO TELESINO – VITULANO 2° e 3 SUBLOTTO TELESE – SAN LORENZO – VITULANO				
PROGETTAZIONE:		PROGETTO ESECUTIVO				
Mandatario:	Mandante:					
SYSTRA S.A.	SWS Engineering S.p.A.	SYSTRA-SOTECNI S.p.A.				
Titolo Documento	COMMESSA	LOTTO	CODIFICA	DOCUMENTO	REV.	FOGLIO
Titolo Elaborato	IF2R	0.2.E.ZZ	SH	IM.00.0.4.001	A	128 di 215

CODICE RICETTORE	2099
------------------	------

LOCALIZZAZIONE DELL'EDIFICIO

Regione: CAMPANIA

Provincia: BN

Comune: TORRECUSO

Progressiva Km:

Distanza infrastruttura

Fascia:

Lato linea:

Tipo linea:

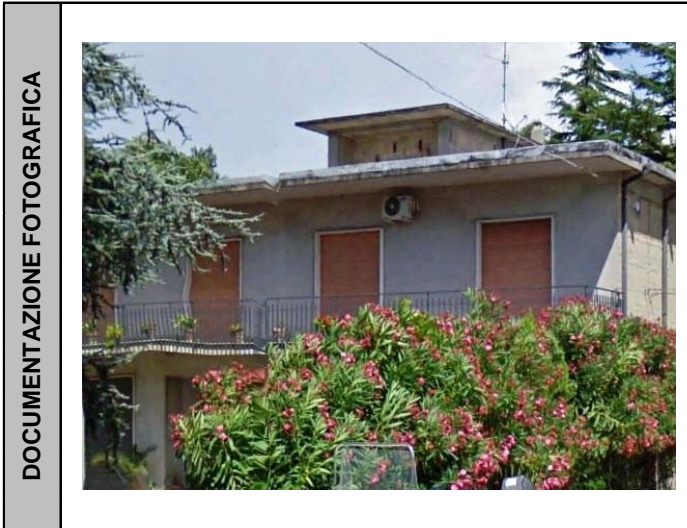

DATI CARATTERISTICI DELL'EDIFICIO ESAMINATO

Tipologia	<input type="text" value="Residenziale"/>	Numero dei piani	<input type="text" value="2"/>
Stato conservazione	<input type="text" value="Medio"/>	Orientamento	<input type="text" value="Obliquo"/>

CARATTERIZZAZIONE DEGLI INFISSI

NUMERO INFISSI PER FRONTE

Fronte parallelo all'infrastruttura	<input type="text"/>
Fronte perpendicolare/obliquo lato progressive crescenti	<input type="text" value="7"/>
Fronte perpendicolare /obliquo lato progressive decrescenti	<input type="text" value="8"/>

Tipologia infissi Stato degli infissi

DESCRIZIONE DELLA FASCIA TRA L'INFRASTRUTTURA E L'EDIFICIO

Destinazione d'uso

DESCRIZIONE DELLE SORGENTI DI RUMORE

Ferrovie:

Industrie:

Strade

Altro:

NOTE

APPALTATORE: TELESE S.c.a r.l. <small>Consorzio Telese Società Consortile a Responsabilità Limitata</small>	ITINERARIO NAPOLI – BARI RADDOPPIO TRATTA CANCELLO-BENEVENTO II LOTTO FUNZIONALE FRASSO TELESINO – VITULANO 2° e 3 SUBLOTTO TELESE – SAN LORENZO – VITULANO												
PROGETTAZIONE: Mandatario: SYSTRA S.A. Mandante: SWS Engineering S.p.A. SYSTRA-SOTECNI S.p.A.	PROGETTO ESECUTIVO												
Titolo Documento Titolo Elaborato	<table border="1"> <tr> <td>COMMESSA</td> <td>LOTTO</td> <td>CODIFICA</td> <td>DOCUMENTO</td> <td>REV.</td> <td>FOGLIO</td> </tr> <tr> <td>IF2R</td> <td>0.2.E.ZZ</td> <td>SH</td> <td>IM.00.0.4.001</td> <td>A</td> <td>129 di 215</td> </tr> </table>	COMMESSA	LOTTO	CODIFICA	DOCUMENTO	REV.	FOGLIO	IF2R	0.2.E.ZZ	SH	IM.00.0.4.001	A	129 di 215
COMMESSA	LOTTO	CODIFICA	DOCUMENTO	REV.	FOGLIO								
IF2R	0.2.E.ZZ	SH	IM.00.0.4.001	A	129 di 215								

CODICE RICETTORE	2100
------------------	------

LOCALIZZAZIONE DELL'EDIFICIO

Regione: CAMPANIA
 Provincia: BN
 Comune: TORRECUSO
 Progressiva Km:
 Distanza infrastruttura:
 Fascia:



Lato linea: Tipo linea:

DATI CARATTERISTICI DELL'EDIFICIO ESAMINATO

Tipologia	<input type="text" value="Residenziale"/>	Numero dei piani	<input type="text" value="2"/>
Stato conservazione	<input type="text" value="Medio"/>	Orientamento	<input type="text" value="Obliquo"/>

CARATTERIZZAZIONE DEGLI INFISSI

NUMERO INFISSI PER FRONTE
 Fronte parallelo all'infrastruttura:
 Fronte perpendicolare/obliquo lato progressive crescenti:
 Fronte perpendicolare /obliquo lato progressive decrescenti:
 Tipologia infissi: Stato degli infissi:

DESCRIZIONE DELLA FASCIA TRA L'INFRASTRUTTURA E L'EDIFICIO

Destinazione d'uso:

DESCRIZIONE DELLE SORGENTI DI RUMORE

Ferrovie: Strade:
 Industrie: Altro:

NOTE

APPALTATORE: TELESE S.c.a r.l. <small>Consorzio Telese Società Consortile a Responsabilità Limitata</small>	ITINERARIO NAPOLI – BARI RADDOPPIO TRATTA CANCELLO-BENEVENTO II LOTTO FUNZIONALE FRASSO TELESINO – VITULANO 2° e 3 SUBLOTTO TELESE – SAN LORENZO – VITULANO												
PROGETTAZIONE: Mandatario: SYSTRA S.A. Mandante: SWS Engineering S.p.A. SYSTRA-SOTECNI S.p.A.	PROGETTO ESECUTIVO												
Titolo Documento Titolo Elaborato	<table border="1"> <tr> <td>COMMESSA</td> <td>LOTTO</td> <td>CODIFICA</td> <td>DOCUMENTO</td> <td>REV.</td> <td>FOGLIO</td> </tr> <tr> <td>IF2R</td> <td>0.2.E.ZZ</td> <td>SH</td> <td>IM.00.0.4.001</td> <td>A</td> <td>130 di 215</td> </tr> </table>	COMMESSA	LOTTO	CODIFICA	DOCUMENTO	REV.	FOGLIO	IF2R	0.2.E.ZZ	SH	IM.00.0.4.001	A	130 di 215
COMMESSA	LOTTO	CODIFICA	DOCUMENTO	REV.	FOGLIO								
IF2R	0.2.E.ZZ	SH	IM.00.0.4.001	A	130 di 215								

CODICE RICETTORE	2101
------------------	------

LOCALIZZAZIONE DELL'EDIFICIO

Regione: CAMPANIA
 Provincia: BN
 Comune: TORRECUSO
 Progressiva Km:
 Distanza infrastruttura:
 Fascia:



Lato linea: Tipo linea:

DATI CARATTERISTICI DELL'EDIFICIO ESAMINATO

Tipologia	<input type="text" value="Residenziale"/>	Numero dei piani	<input type="text" value="4"/>
Stato conservazione	<input type="text" value="Buono"/>	Orientamento	<input type="text" value="Obliquo"/>

CARATTERIZZAZIONE DEGLI INFISSI

NUMERO INFISSI PER FRONTE
 Fronte parallelo all'infrastruttura:
 Fronte perpendicolare/obliquo lato progressive crescenti:
 Fronte perpendicolare /obliquo lato progressive decrescenti:
 Tipologia infissi: Stato degli infissi:

DESCRIZIONE DELLA FASCIA TRA L'INFRASTRUTTURA E L'EDIFICIO

Destinazione d'uso:

DESCRIZIONE DELLE SORGENTI DI RUMORE

Ferrovie: Strade:
 Industrie: Altro:

NOTE

APPALTATORE: TELESE S.c.a r.l. <small>Consorzio Telese Società Consortile a Responsabilità Limitata</small>	ITINERARIO NAPOLI – BARI RADDOPPIO TRATTA CANCELLO-BENEVENTO II LOTTO FUNZIONALE FRASSO TELESINO – VITULANO 2° e 3 SUBLOTTO TELESE – SAN LORENZO – VITULANO												
PROGETTAZIONE: Mandatario: SYSTRA S.A. SWS Engineering S.p.A. Mandante: SYSTRA-SOTECNI S.p.A.	PROGETTO ESECUTIVO												
Titolo Documento Titolo Elaborato	<table border="1"> <tr> <td>COMMESSA</td> <td>LOTTO</td> <td>CODIFICA</td> <td>DOCUMENTO</td> <td>REV.</td> <td>FOGLIO</td> </tr> <tr> <td>IF2R</td> <td>0.2.E.ZZ</td> <td>SH</td> <td>IM.00.0.4.001</td> <td>A</td> <td>131 di 215</td> </tr> </table>	COMMESSA	LOTTO	CODIFICA	DOCUMENTO	REV.	FOGLIO	IF2R	0.2.E.ZZ	SH	IM.00.0.4.001	A	131 di 215
COMMESSA	LOTTO	CODIFICA	DOCUMENTO	REV.	FOGLIO								
IF2R	0.2.E.ZZ	SH	IM.00.0.4.001	A	131 di 215								

CODICE RICETTORE	2102
------------------	------

LOCALIZZAZIONE DELL'EDIFICIO

Regione: CAMPANIA
 Provincia: BN
 Comune: TORRECUSO
 Progressiva Km:
 Distanza infrastruttura:
 Fascia:

Lato linea: Tipo linea:



DATI CARATTERISTICI DELL'EDIFICIO ESAMINATO

Tipologia	<input type="text" value="Residenziale"/>	Numero dei piani	<input type="text" value="3"/>
Stato conservazione	<input type="text" value="Medio"/>	Orientamento	<input type="text" value="Obliquo"/>

CARATTERIZZAZIONE DEGLI INFISSI

NUMERO INFISSI PER FRONTE

Fronte parallelo all'infrastruttura	<input type="text"/>
Fronte perpendicolare/obliquo lato progressive crescenti	<input type="text" value="3"/>
Fronte perpendicolare /obliquo lato progressive decrescenti	<input type="text" value="9"/>

Tipologia infissi: Stato degli infissi:

DESCRIZIONE DELLA FASCIA TRA L'INFRASTRUTTURA E L'EDIFICIO

Destinazione d'uso:

DESCRIZIONE DELLE SORGENTI DI RUMORE

Ferrovie: Strade:
 Industrie: Altro:

NOTE

APPALTATORE: TELESE S.c.a r.l. <small>Consorzio Telese Società Consortile a Responsabilità Limitata</small>	ITINERARIO NAPOLI – BARI RADDOPPIO TRATTA CANCELLO-BENEVENTO II LOTTO FUNZIONALE FRASSO TELESINO – VITULANO 2° e 3 SUBLOTTO TELESE – SAN LORENZO – VITULANO												
PROGETTAZIONE: Mandatario: SYSTRA S.A. Mandante: SWS Engineering S.p.A. SYSTRA-SOTECNI S.p.A.	PROGETTO ESECUTIVO												
Titolo Documento Titolo Elaborato	<table border="1"> <tr> <td>COMMESSA</td> <td>LOTTO</td> <td>CODIFICA</td> <td>DOCUMENTO</td> <td>REV.</td> <td>FOGLIO</td> </tr> <tr> <td>IF2R</td> <td>0.2.E.ZZ</td> <td>SH</td> <td>IM.00.0.4.001</td> <td>A</td> <td>132 di 215</td> </tr> </table>	COMMESSA	LOTTO	CODIFICA	DOCUMENTO	REV.	FOGLIO	IF2R	0.2.E.ZZ	SH	IM.00.0.4.001	A	132 di 215
COMMESSA	LOTTO	CODIFICA	DOCUMENTO	REV.	FOGLIO								
IF2R	0.2.E.ZZ	SH	IM.00.0.4.001	A	132 di 215								

CODICE RICETTORE	2103
------------------	------

LOCALIZZAZIONE DELL'EDIFICIO

Regione: CAMPANIA
 Provincia: BN
 Comune: BENEVENTO
 Progressiva Km:
 Distanza infrastruttura:
 Fascia:



Lato linea: Tipo linea:

DATI CARATTERISTICI DELL'EDIFICIO ESAMINATO

Tipologia	<input type="text" value="Monumentale e Religioso"/>	Numero dei piani	<input type="text" value="2"/>
Stato conservazione	<input type="text" value="Abbandonato"/>	Orientamento	<input type="text" value="Obliquo"/>

CARATTERIZZAZIONE DEGLI INFISSI

NUMERO INFISSI PER FRONTE

Fronte parallelo all'infrastruttura	<input type="text"/>
Fronte perpendicolare/obliquo lato progressive crescenti	<input type="text" value="4"/>
Fronte perpendicolare /obliquo lato progressive decrescenti	<input type="text" value="8"/>

Tipologia infissi: Stato degli infissi:

DESCRIZIONE DELLA FASCIA TRA L'INFRASTRUTTURA E L'EDIFICIO

Destinazione d'uso:

DESCRIZIONE DELLE SORGENTI DI RUMORE

Ferrovie: Strade:

Industrie: Altro:

NOTE

APPALTATORE: TELESE S.c.a r.l. <small>Consorzio Telese Società Consortile a Responsabilità Limitata</small>	ITINERARIO NAPOLI – BARI RADDOPPIO TRATTA CANCELLO-BENEVENTO II LOTTO FUNZIONALE FRASSO TELESINO – VITULANO 2° e 3 SUBLOTTO TELESE – SAN LORENZO – VITULANO												
PROGETTAZIONE: Mandatario: SYSTRA S.A. SWS Engineering S.p.A. Mandante: SYSTRA-SOTECNI S.p.A.	PROGETTO ESECUTIVO												
Titolo Documento Titolo Elaborato	<table border="1"> <tr> <td>COMMESSA</td> <td>LOTTO</td> <td>CODIFICA</td> <td>DOCUMENTO</td> <td>REV.</td> <td>FOGLIO</td> </tr> <tr> <td>IF2R</td> <td>0.2.E.ZZ</td> <td>SH</td> <td>IM.00.0.4.001</td> <td>A</td> <td>133 di 215</td> </tr> </table>	COMMESSA	LOTTO	CODIFICA	DOCUMENTO	REV.	FOGLIO	IF2R	0.2.E.ZZ	SH	IM.00.0.4.001	A	133 di 215
COMMESSA	LOTTO	CODIFICA	DOCUMENTO	REV.	FOGLIO								
IF2R	0.2.E.ZZ	SH	IM.00.0.4.001	A	133 di 215								

CODICE RICETTORE	2104
------------------	------

LOCALIZZAZIONE DELL'EDIFICIO

Regione: CAMPANIA
 Provincia: BN
 Comune: BENEVENTO
 Progressiva Km:
 Distanza infrastruttura:
 Fascia:

Lato linea: Tipo linea:



DATI CARATTERISTICI DELL'EDIFICIO ESAMINATO

Tipologia	<input type="text" value="Monumentale e Religioso"/>	Numero dei piani	<input type="text" value="2"/>
Stato conservazione	<input type="text" value="Abbandonato"/>	Orientamento	<input type="text" value="Obliquo"/>

CARATTERIZZAZIONE DEGLI INFISSI

NUMERO INFISSI PER FRONTE

Fronte parallelo all'infrastruttura	<input type="text"/>
Fronte perpendicolare/obliquo lato progressive crescenti	<input type="text" value="5"/>
Fronte perpendicolare /obliquo lato progressive decrescenti	<input type="text" value="3"/>

Tipologia infissi: Stato degli infissi:

DESCRIZIONE DELLA FASCIA TRA L'INFRASTRUTTURA E L'EDIFICIO

Destinazione d'uso:

DESCRIZIONE DELLE SORGENTI DI RUMORE

Ferrovie:	<input type="checkbox"/>	Strade:	<input type="text"/>
Industrie:	<input type="checkbox"/>	Altro:	<input type="text"/>

NOTE

APPALTATORE: TELESE S.c.a r.l. <small>Consorzio Telese Società Consortile a Responsabilità Limitata</small>	ITINERARIO NAPOLI – BARI RADDOPPIO TRATTA CANCELLO-BENEVENTO II LOTTO FUNZIONALE FRASSO TELESINO – VITULANO 2° e 3 SUBLOTTO TELESE – SAN LORENZO – VITULANO												
PROGETTAZIONE: Mandatario: SYSTRA S.A. Mandante: SWS Engineering S.p.A. SYSTRA-SOTECNI S.p.A.	PROGETTO ESECUTIVO												
Titolo Documento Titolo Elaborato	<table border="1"> <tr> <td>COMMESSA</td> <td>LOTTO</td> <td>CODIFICA</td> <td>DOCUMENTO</td> <td>REV.</td> <td>FOGLIO</td> </tr> <tr> <td>IF2R</td> <td>0.2.E.ZZ</td> <td>SH</td> <td>IM.00.0.4.001</td> <td>A</td> <td>134 di 215</td> </tr> </table>	COMMESSA	LOTTO	CODIFICA	DOCUMENTO	REV.	FOGLIO	IF2R	0.2.E.ZZ	SH	IM.00.0.4.001	A	134 di 215
COMMESSA	LOTTO	CODIFICA	DOCUMENTO	REV.	FOGLIO								
IF2R	0.2.E.ZZ	SH	IM.00.0.4.001	A	134 di 215								

CODICE RICETTORE	2105
------------------	------

LOCALIZZAZIONE DELL'EDIFICIO

Regione: **CAMPANIA**
 Provincia: **BN**
 Comune: **BENEVENTO**
 Progressiva Km:
 Distanza infrastruttura:
 Fascia:



Lato linea: Tipo linea:

DATI CARATTERISTICI DELL'EDIFICIO ESAMINATO

Tipologia	<input type="text" value="Residenziale"/>	Numero dei piani	<input type="text" value="2"/>
Stato conservazione	<input type="text" value="Medio"/>	Orientamento	<input type="text" value="Obliquo"/>

CARATTERIZZAZIONE DEGLI INFISSI

NUMERO INFISSI PER FRONTE

Fronte parallelo all'infrastruttura	<input type="text"/>
Fronte perpendicolare/obliquo lato progressive crescenti	<input type="text" value="1"/>
Fronte perpendicolare /obliquo lato progressive decrescenti	<input type="text" value="9"/>

Tipologia infissi: Stato degli infissi:

DESCRIZIONE DELLA FASCIA TRA L'INFRASTRUTTURA E L'EDIFICIO

Destinazione d'uso:

DESCRIZIONE DELLE SORGENTI DI RUMORE

Ferrovie: Strade:

Industrie: Altro:

NOTE

APPALTATORE: TELESE S.c.a r.l. <small>Consorzio Telese Società Consortile a Responsabilità Limitata</small>	ITINERARIO NAPOLI – BARI RADDOPPIO TRATTA CANCELLO-BENEVENTO II LOTTO FUNZIONALE FRASSO TELESINO – VITULANO 2° e 3 SUBLOTTO TELESE – SAN LORENZO – VITULANO												
PROGETTAZIONE: Mandatario: SYSTRA S.A. Mandante: SWS Engineering S.p.A. SYSTRA-SOTECNI S.p.A.	PROGETTO ESECUTIVO												
Titolo Documento Titolo Elaborato	<table border="1"> <tr> <td>COMMESSA</td> <td>LOTTO</td> <td>CODIFICA</td> <td>DOCUMENTO</td> <td>REV.</td> <td>FOGLIO</td> </tr> <tr> <td>IF2R</td> <td>0.2.E.ZZ</td> <td>SH</td> <td>IM.00.0.4.001</td> <td>A</td> <td>135 di 215</td> </tr> </table>	COMMESSA	LOTTO	CODIFICA	DOCUMENTO	REV.	FOGLIO	IF2R	0.2.E.ZZ	SH	IM.00.0.4.001	A	135 di 215
COMMESSA	LOTTO	CODIFICA	DOCUMENTO	REV.	FOGLIO								
IF2R	0.2.E.ZZ	SH	IM.00.0.4.001	A	135 di 215								

CODICE RICETTORE	2106
------------------	------

LOCALIZZAZIONE DELL'EDIFICIO

Regione: **CAMPANIA**
 Provincia: **BN**
 Comune: **BENEVENTO**
 Progressiva Km:
 Distanza infrastruttura:
 Fascia:

Lato linea: Tipo linea:



DATI CARATTERISTICI DELL'EDIFICIO ESAMINATO

Tipologia	<input type="text" value="Residenziale"/>	Numero dei piani	<input type="text" value="4"/>
Stato conservazione	<input type="text" value="Medio"/>	Orientamento	<input type="text" value="Obliquo"/>

CARATTERIZZAZIONE DEGLI INFISSI

NUMERO INFISSI PER FRONTE

Fronte parallelo all'infrastruttura	<input type="text"/>
Fronte perpendicolare/obliquo lato progressive crescenti	<input type="text" value="0"/>
Fronte perpendicolare /obliquo lato progressive decrescenti	<input type="text" value="10"/>

Tipologia infissi: Stato degli infissi:

DESCRIZIONE DELLA FASCIA TRA L'INFRASTRUTTURA E L'EDIFICIO

Destinazione d'uso:

DESCRIZIONE DELLE SORGENTI DI RUMORE

Ferrovie: Strade:
 Industrie: Altro:

NOTE

APPALTATORE:	TELESE S.c.a r.l. Consorzio Telese Società Consortile a Responsabilità Limitata	ITINERARIO NAPOLI – BARI RADDOPPIO TRATTA CANCELLO-BENEVENTO II LOTTO FUNZIONALE FRASSO TELESINO – VITULANO 2° e 3 SUBLOTTO TELESE – SAN LORENZO – VITULANO					
PROGETTAZIONE:	Mandatario: SYSTRA S.A. Mandante: SWS Engineering S.p.A. SYSTRA-SOTECNI S.p.A.	PROGETTO ESECUTIVO					
Titolo Documento Titolo Elaborato		COMMESSA IF2R	LOTTO 0.2.E.ZZ	CODIFICA SH	DOCUMENTO IM.00.0.4.001	REV. A	FOGLIO 136 di 215

CODICE RICETTORE	4150
-------------------------	-------------

LOCALIZZAZIONE DELL'EDIFICIO

Regione: **CAMPANIA**
 Provincia: **BN**
 Comune: **SOLOPACA**
 Progressiva Km:
 Distanza infrastruttura:
 Fascia:

Lato linea: Tipo linea:



DATI CARATTERISTICI DELL'EDIFICIO ESAMINATO

Tipologia: Numero dei piani:
 Stato conservazione: Orientamento:

CARATTERIZZAZIONE DEGLI INFISSI

NUMERO INFISSI PER FRONTE

Fronte parallelo all'infrastruttura:
 Fronte perpendicolare/obliquo lato progressive crescenti:
 Fronte perpendicolare /obliquo lato progressive decrescenti:

Tipologia infissi: Stato degli infissi:

DESCRIZIONE DELLA FASCIA TRA L'INFRASTRUTTURA E L'EDIFICIO

Destinazione d'uso:

DESCRIZIONE DELLE SORGENTI DI RUMORE

Ferrovie: Strade:
 Industrie: Altro:

NOTE

APPALTATORE:	TELESE S.c.a r.l. Consorzio Telese Società Consortile a Responsabilità Limitata	ITINERARIO NAPOLI – BARI RADDOPPIO TRATTA CANCELLO-BENEVENTO II LOTTO FUNZIONALE FRASSO TELESINO – VITULANO 2° e 3 SUBLOTTO TELESE – SAN LORENZO – VITULANO					
PROGETTAZIONE:	Mandatario: SYSTRA S.A. Mandante: SWS Engineering S.p.A. SYSTRA-SOTECNI S.p.A.	PROGETTO ESECUTIVO					
Titolo Documento	Titolo Elaborato	COMMESSA	LOTTO	CODIFICA	DOCUMENTO	REV.	FOGLIO
		IF2R	0.2.E.ZZ	SH	IM.00.0.4.001	A	137 di 215

CODICE RICETTORE	4151
-------------------------	-------------

LOCALIZZAZIONE DELL'EDIFICIO

Regione: **CAMPANIA**
 Provincia: **BN**
 Comune: **CASTELVENERE**
 Progressiva Km:
 Distanza infrastruttura:
 Fascia:



Lato linea: Tipo linea:

DATI CARATTERISTICI DELL'EDIFICIO ESAMINATO

Tipologia	<input type="text" value="Residenziale"/>	Numero dei piani	<input type="text" value="2"/>
Stato conservazione	<input type="text" value="Medio"/>	Orientamento	<input type="text" value="Obliquo"/>

CARATTERIZZAZIONE DEGLI INFISSI

NUMERO INFISSI PER FRONTE

Fronte parallelo all'infrastruttura	<input type="text"/>
Fronte perpendicolare/obliquo lato progressive crescenti	<input type="text" value="4"/>
Fronte perpendicolare /obliquo lato progressive decrescenti	<input type="text" value="6"/>

Tipologia infissi: Stato degli infissi:

DESCRIZIONE DELLA FASCIA TRA L'INFRASTRUTTURA E L'EDIFICIO

Destinazione d'uso:

DESCRIZIONE DELLE SORGENTI DI RUMORE

Ferrovie: Strade:
 Industrie: Altro:

NOTE

APPALTATORE: TELESE S.c.a r.l. <small>Consorzio Telese Società Consortile a Responsabilità Limitata</small>	ITINERARIO NAPOLI – BARI RADDOPPIO TRATTA CANCELLO-BENEVENTO II LOTTO FUNZIONALE FRASSO TELESINO – VITULANO 2° e 3 SUBLOTTO TELESE – SAN LORENZO – VITULANO												
PROGETTAZIONE: Mandatario: SYSTRA S.A. Mandante: SWS Engineering S.p.A. SYSTRA-SOTECNI S.p.A.	PROGETTO ESECUTIVO												
Titolo Documento Titolo Elaborato	<table border="1"> <tr> <td>COMMESSA</td> <td>LOTTO</td> <td>CODIFICA</td> <td>DOCUMENTO</td> <td>REV.</td> <td>FOGLIO</td> </tr> <tr> <td>IF2R</td> <td>0.2.E.ZZ</td> <td>SH</td> <td>IM.00.0.4.001</td> <td>A</td> <td>138 di 215</td> </tr> </table>	COMMESSA	LOTTO	CODIFICA	DOCUMENTO	REV.	FOGLIO	IF2R	0.2.E.ZZ	SH	IM.00.0.4.001	A	138 di 215
COMMESSA	LOTTO	CODIFICA	DOCUMENTO	REV.	FOGLIO								
IF2R	0.2.E.ZZ	SH	IM.00.0.4.001	A	138 di 215								

CODICE RICETTORE	4152
------------------	------

LOCALIZZAZIONE DELL'EDIFICIO

Regione: **CAMPANIA**
 Provincia: **BN**
 Comune: **CASTELVENERE**
 Progressiva Km:
 Distanza infrastruttura:
 Fascia:



Lato linea: Tipo linea:

DATI CARATTERISTICI DELL'EDIFICIO ESAMINATO

Tipologia	<input type="text" value="Residenziale"/>	Numero dei piani	<input type="text" value="2"/>
Stato conservazione	<input type="text" value="Medio"/>	Orientamento	<input type="text" value="Obliquo"/>

CARATTERIZZAZIONE DEGLI INFISSI

NUMERO INFISSI PER FRONTE

Fronte parallelo all'infrastruttura	<input type="text"/>
Fronte perpendicolare/obliquo lato progressive crescenti	<input type="text" value="6"/>
Fronte perpendicolare /obliquo lato progressive decrescenti	<input type="text" value="5"/>

Tipologia infissi: Stato degli infissi:

DESCRIZIONE DELLA FASCIA TRA L'INFRASTRUTTURA E L'EDIFICIO

Destinazione d'uso:

DESCRIZIONE DELLE SORGENTI DI RUMORE

Ferrovie: Strade:
 Industrie: Altro:

NOTE

APPALTATORE: TELESE S.c.a r.l. <small>Consorzio Telese Società Consortile a Responsabilità Limitata</small>	ITINERARIO NAPOLI – BARI RADDOPPIO TRATTA CANCELLO-BENEVENTO II LOTTO FUNZIONALE FRASSO TELESINO – VITULANO 2° e 3 SUBLOTTO TELESE – SAN LORENZO – VITULANO												
PROGETTAZIONE: Mandatario: SYSTRA S.A. Mandante: SWS Engineering S.p.A. SYSTRA-SOTECNI S.p.A.	PROGETTO ESECUTIVO												
Titolo Documento Titolo Elaborato	<table border="1"> <tr> <td>COMMESSA</td> <td>LOTTO</td> <td>CODIFICA</td> <td>DOCUMENTO</td> <td>REV.</td> <td>FOGLIO</td> </tr> <tr> <td>IF2R</td> <td>0.2.E.ZZ</td> <td>SH</td> <td>IM.00.0.4.001</td> <td>A</td> <td>139 di 215</td> </tr> </table>	COMMESSA	LOTTO	CODIFICA	DOCUMENTO	REV.	FOGLIO	IF2R	0.2.E.ZZ	SH	IM.00.0.4.001	A	139 di 215
COMMESSA	LOTTO	CODIFICA	DOCUMENTO	REV.	FOGLIO								
IF2R	0.2.E.ZZ	SH	IM.00.0.4.001	A	139 di 215								

CODICE RICETTORE	4153
------------------	------

LOCALIZZAZIONE DELL'EDIFICIO

Regione: **CAMPANIA**
 Provincia: **BN**
 Comune: **CASTELVENERE**
 Progressiva Km:
 Distanza infrastruttura:
 Fascia:

Lato linea: Tipo linea:



DATI CARATTERISTICI DELL'EDIFICIO ESAMINATO

Tipologia	<input type="text" value="Residenziale"/>	Numero dei piani	<input type="text" value="2"/>
Stato conservazione	<input type="text" value="Medio"/>	Orientamento	<input type="text" value="Obliquo"/>

CARATTERIZZAZIONE DEGLI INFISSI

NUMERO INFISSI PER FRONTE

Fronte parallelo all'infrastruttura	<input type="text"/>
Fronte perpendicolare/obliquo lato progressive crescenti	<input type="text" value="4"/>
Fronte perpendicolare /obliquo lato progressive decrescenti	<input type="text" value="8"/>

Tipologia infissi: Stato degli infissi:

DESCRIZIONE DELLA FASCIA TRA L'INFRASTRUTTURA E L'EDIFICIO

Destinazione d'uso:

DESCRIZIONE DELLE SORGENTI DI RUMORE

Ferrovie: Strade:
 Industrie: Altro:

NOTE

APPALTATORE: TELESE S.c.a r.l. <i>Consorzio Telese Società Consortile a Responsabilità Limitata</i>	ITINERARIO NAPOLI – BARI RADDOPPIO TRATTA CANCELLO-BENEVENTO II LOTTO FUNZIONALE FRASSO TELESINO – VITULANO 2° e 3 SUBLOTTO TELESE – SAN LORENZO – VITULANO												
PROGETTAZIONE: Mandatario: SYSTRA S.A. Mandante: SWS Engineering S.p.A. SYSTRA-SOTECNI S.p.A.	PROGETTO ESECUTIVO												
Titolo Documento Titolo Elaborato	<table border="1"> <tr> <td>COMMESSA</td> <td>LOTTO</td> <td>CODIFICA</td> <td>DOCUMENTO</td> <td>REV.</td> <td>FOGLIO</td> </tr> <tr> <td>IF2R</td> <td>0.2.E.ZZ</td> <td>SH</td> <td>IM.00.0.4.001</td> <td>A</td> <td>140 di 215</td> </tr> </table>	COMMESSA	LOTTO	CODIFICA	DOCUMENTO	REV.	FOGLIO	IF2R	0.2.E.ZZ	SH	IM.00.0.4.001	A	140 di 215
COMMESSA	LOTTO	CODIFICA	DOCUMENTO	REV.	FOGLIO								
IF2R	0.2.E.ZZ	SH	IM.00.0.4.001	A	140 di 215								

CODICE RICETTORE	4154
------------------	------

LOCALIZZAZIONE DELL'EDIFICIO

Regione: CAMPANIA
 Provincia: BN
 Comune: CASTELVENERE
 Progressiva Km:
 Distanza infrastruttura:
 Fascia:



Lato linea: Tipo linea:

DATI CARATTERISTICI DELL'EDIFICIO ESAMINATO

Tipologia	<input type="text" value="Residenziale"/>	Numero dei piani	<input type="text" value="1"/>
Stato conservazione	<input type="text" value="Medio"/>	Orientamento	<input type="text" value="Obliquo"/>

CARATTERIZZAZIONE DEGLI INFISSI

NUMERO INFISSI PER FRONTE

Fronte parallelo all'infrastruttura	<input type="text"/>
Fronte perpendicolare/obliquo lato progressive crescenti	<input type="text" value="3"/>
Fronte perpendicolare /obliquo lato progressive decrescenti	<input type="text" value="1"/>

Tipologia infissi: Stato degli infissi:

DESCRIZIONE DELLA FASCIA TRA L'INFRASTRUTTURA E L'EDIFICIO

Destinazione d'uso:

DESCRIZIONE DELLE SORGENTI DI RUMORE

Ferrovie: Strade:
 Industrie: Altro:

NOTE

APPALTATORE: TELESE S.c.a r.l. <small>Consorzio Telese Società Consortile a Responsabilità Limitata</small>	ITINERARIO NAPOLI – BARI RADDOPPIO TRATTA CANCELLO-BENEVENTO II LOTTO FUNZIONALE FRASSO TELESINO – VITULANO 2° e 3 SUBLOTTO TELESE – SAN LORENZO – VITULANO												
PROGETTAZIONE: Mandatario: SYSTRA S.A. Mandante: SWS Engineering S.p.A. SYSTRA-SOTECNI S.p.A.	PROGETTO ESECUTIVO												
Titolo Documento Titolo Elaborato	<table border="1"> <tr> <td>COMMESSA</td> <td>LOTTO</td> <td>CODIFICA</td> <td>DOCUMENTO</td> <td>REV.</td> <td>FOGLIO</td> </tr> <tr> <td>IF2R</td> <td>0.2.E.ZZ</td> <td>SH</td> <td>IM.00.0.4.001</td> <td>A</td> <td>141 di 215</td> </tr> </table>	COMMESSA	LOTTO	CODIFICA	DOCUMENTO	REV.	FOGLIO	IF2R	0.2.E.ZZ	SH	IM.00.0.4.001	A	141 di 215
COMMESSA	LOTTO	CODIFICA	DOCUMENTO	REV.	FOGLIO								
IF2R	0.2.E.ZZ	SH	IM.00.0.4.001	A	141 di 215								

CODICE RICETTORE	4155
-------------------------	-------------

LOCALIZZAZIONE DELL'EDIFICIO

Regione: **CAMPANIA**
 Provincia: **BN**
 Comune: **SOLOPACA**
 Progressiva Km:
 Distanza infrastruttura:
 Fascia:



Lato linea: Tipo linea:

DATI CARATTERISTICI DELL'EDIFICIO ESAMINATO

Tipologia	<input type="text" value="Residenziale"/>	Numero dei piani	<input type="text" value="2"/>
Stato conservazione	<input type="text" value="Medio"/>	Orientamento	<input type="text" value="Obliquo"/>

CARATTERIZZAZIONE DEGLI INFISSI

NUMERO INFISSI PER FRONTE
 Fronte parallelo all'infrastruttura:
 Fronte perpendicolare/obliquo lato progressive crescenti:
 Fronte perpendicolare /obliquo lato progressive decrescenti:
 Tipologia infissi: Stato degli infissi:

DESCRIZIONE DELLA FASCIA TRA L'INFRASTRUTTURA E L'EDIFICIO

Destinazione d'uso:

DESCRIZIONE DELLE SORGENTI DI RUMORE

Ferrovie: Strade:
 Industrie: Altro:

NOTE

APPALTATORE: TELESE S.c.a r.l. <small>Consorzio Telese Società Consortile a Responsabilità Limitata</small>	ITINERARIO NAPOLI – BARI RADDOPPIO TRATTA CANCELLO-BENEVENTO II LOTTO FUNZIONALE FRASSO TELESINO – VITULANO 2° e 3 SUBLOTTO TELESE – SAN LORENZO – VITULANO												
PROGETTAZIONE: Mandatario: SYSTRA S.A. Mandante: SWS Engineering S.p.A. SYSTRA-SOTECNI S.p.A.	PROGETTO ESECUTIVO												
Titolo Documento Titolo Elaborato	<table border="1"> <tr> <td>COMMESSA</td> <td>LOTTO</td> <td>CODIFICA</td> <td>DOCUMENTO</td> <td>REV.</td> <td>FOGLIO</td> </tr> <tr> <td>IF2R</td> <td>0.2.E.ZZ</td> <td>SH</td> <td>IM.00.0.4.001</td> <td>A</td> <td>142 di 215</td> </tr> </table>	COMMESSA	LOTTO	CODIFICA	DOCUMENTO	REV.	FOGLIO	IF2R	0.2.E.ZZ	SH	IM.00.0.4.001	A	142 di 215
COMMESSA	LOTTO	CODIFICA	DOCUMENTO	REV.	FOGLIO								
IF2R	0.2.E.ZZ	SH	IM.00.0.4.001	A	142 di 215								

CODICE RICETTORE	4156
------------------	------

LOCALIZZAZIONE DELL'EDIFICIO

Regione: CAMPANIA
 Provincia: BN
 Comune: CASTELVENERE
 Progressiva Km:
 Distanza infrastruttura:
 Fascia:



Lato linea: Tipo linea:

DATI CARATTERISTICI DELL'EDIFICIO ESAMINATO

Tipologia	<input type="text" value="Commerciale e Servizi"/>	Numero dei piani	<input type="text" value="4"/>
Stato conservazione	<input type="text" value="Buono"/>	Orientamento	<input type="text" value="Obliquo"/>

CARATTERIZZAZIONE DEGLI INFISSI

NUMERO INFISSI PER FRONTE

Fronte parallelo all'infrastruttura	<input type="text"/>
Fronte perpendicolare/obliquo lato progressive crescenti	<input type="text" value="12"/>
Fronte perpendicolare /obliquo lato progressive decrescenti	<input type="text" value="4"/>

Tipologia infissi: Stato degli infissi:

DESCRIZIONE DELLA FASCIA TRA L'INFRASTRUTTURA E L'EDIFICIO

Destinazione d'uso:

DESCRIZIONE DELLE SORGENTI DI RUMORE

Ferrovie: Strade:
 Industrie: Altro:

NOTE

APPALTATORE:	TELESE S.c.a r.l. Consorzio Telese Società Consortile a Responsabilità Limitata	ITINERARIO NAPOLI – BARI RADDOPPIO TRATTA CANCELLO-BENEVENTO II LOTTO FUNZIONALE FRASSO TELESINO – VITULANO 2° e 3 SUBLOTTO TELESE – SAN LORENZO – VITULANO					
PROGETTAZIONE:	Mandatario: SYSTRA S.A. Mandante: SWS Engineering S.p.A. SYSTRA-SOTECNI S.p.A.	PROGETTO ESECUTIVO					
Titolo Documento Titolo Elaborato	COMMESSA IF2R	LOTTO 0.2.E.ZZ	CODIFICA SH	DOCUMENTO IM.00.0.4.001	REV. A	FOGLIO 143 di 215	

CODICE RICETTORE	4157
-------------------------	-------------

LOCALIZZAZIONE DELL'EDIFICIO

Regione: **CAMPANIA**
 Provincia: **BN**
 Comune: **SOLOPACA**
 Progressiva Km:
 Distanza infrastruttura:
 Fascia:

Lato linea: Tipo linea:



DATI CARATTERISTICI DELL'EDIFICIO ESAMINATO

Tipologia	<input type="text" value="Residenziale"/>	Numero dei piani	<input type="text" value="2"/>
Stato conservazione	<input type="text" value="Buono"/>	Orientamento	<input type="text" value="Obliquo"/>

CARATTERIZZAZIONE DEGLI INFISSI

NUMERO INFISSI PER FRONTE

Fronte parallelo all'infrastruttura	<input type="text"/>
Fronte perpendicolare/obliquo lato progressive crescenti	<input type="text" value="3"/>
Fronte perpendicolare /obliquo lato progressive decrescenti	<input type="text" value="6"/>

Tipologia infissi: Stato degli infissi:

DESCRIZIONE DELLA FASCIA TRA L'INFRASTRUTTURA E L'EDIFICIO

Destinazione d'uso:

DESCRIZIONE DELLE SORGENTI DI RUMORE

Ferrovie: Strade:
 Industrie: Altro:

NOTE

APPALTATORE:	TELESE S.c.a r.l. <small>Consorzio Telese Società Consorzio a Responsabilità Limitata</small>	ITINERARIO NAPOLI – BARI RADDOPPIO TRATTA CANCELLO-BENEVENTO II LOTTO FUNZIONALE FRASSO TELESINO – VITULANO 2° e 3 SUBLOTTO TELESE – SAN LORENZO – VITULANO					
PROGETTAZIONE:		PROGETTO ESECUTIVO					
Mandatario:	Mandante:						
SYSTRA S.A.	SWS Engineering S.p.A.	SYSTRA-SOTECNI S.p.A.					
Titolo Documento	COMMESSA	LOTTO	CODIFICA	DOCUMENTO	REV.	FOGLIO	
Titolo Elaborato	IF2R	0.2.E.ZZ	SH	IM.00.0.4.001	A	144 di 215	

CODICE RICETTORE	4158
-------------------------	-------------

LOCALIZZAZIONE DELL'EDIFICIO

Regione: **CAMPANIA**
 Provincia: **BN**
 Comune: **SOLOPACA**
 Progressiva Km:
 Distanza infrastruttura:
 Fascia:



Lato linea: Tipo linea:

DATI CARATTERISTICI DELL'EDIFICIO ESAMINATO

Tipologia	<input type="text" value="Residenziale"/>	Numero dei piani	<input type="text" value="1"/>
Stato conservazione	<input type="text" value="Medio"/>	Orientamento	<input type="text" value="Obliquo"/>

CARATTERIZZAZIONE DEGLI INFISSI

NUMERO INFISSI PER FRONTE

Fronte parallelo all'infrastruttura	<input type="text"/>
Fronte perpendicolare/obliquo lato progressive crescenti	<input type="text" value="2"/>
Fronte perpendicolare /obliquo lato progressive decrescenti	<input type="text" value="3"/>

Tipologia infissi: Stato degli infissi:

DESCRIZIONE DELLA FASCIA TRA L'INFRASTRUTTURA E L'EDIFICIO

Destinazione d'uso:

DESCRIZIONE DELLE SORGENTI DI RUMORE

Ferrovie: Strade:
 Industrie: Altro:

NOTE

APPALTATORE:	TELESE S.c.a r.l. Consorzio Telese Società Consortile a Responsabilità Limitata	ITINERARIO NAPOLI – BARI RADDOPPIO TRATTA CANCELLO-BENEVENTO II LOTTO FUNZIONALE FRASSO TELESINO – VITULANO 2° e 3 SUBLOTTO TELESE – SAN LORENZO – VITULANO					
PROGETTAZIONE:	Mandatario: SYSTRA S.A. SWS Engineering S.p.A. Mandante: SYSTRA-SOTECNI S.p.A.	PROGETTO ESECUTIVO					
Titolo Documento	Titolo Elaborato	COMMESSA	LOTTO	CODIFICA	DOCUMENTO	REV.	FOGLIO
		IF2R	0.2.E.ZZ	SH	IM.00.0.4.001	A	145 di 215

CODICE RICETTORE

LOCALIZZAZIONE DELL'EDIFICIO

Regione:
 Provincia:
 Comune:
 Progressiva Km:
 Distanza infrastruttura:
 Fascia:

Lato linea: Tipo linea:



DATI CARATTERISTICI DELL'EDIFICIO ESAMINATO

Tipologia Numero dei piani
 Stato conservazione Orientamento

CARATTERIZZAZIONE DEGLI INFISSI

NUMERO INFISSI PER FRONTE

Fronte parallelo all'infrastruttura
 Fronte perpendicolare/obliquo lato progressive crescenti
 Fronte perpendicolare /obliquo lato progressive decrescenti

Tipologia infissi Stato degli infissi

DESCRIZIONE DELLA FASCIA TRA L'INFRASTRUTTURA E L'EDIFICIO

Destinazione d'uso

DESCRIZIONE DELLE SORGENTI DI RUMORE

Ferrovie: Strade
 Industrie: Altro:

NOTE

APPALTATORE: TELESE S.c.a r.l. <small>Consorzio Telese Società Consortile a Responsabilità Limitata</small>	ITINERARIO NAPOLI – BARI RADDOPPIO TRATTA CANCELLO-BENEVENTO II LOTTO FUNZIONALE FRASSO TELESINO – VITULANO 2° e 3 SUBLOTTO TELESE – SAN LORENZO – VITULANO												
PROGETTAZIONE: Mandatario: SYSTRA S.A. SWS Engineering S.p.A. Mandante: SYSTRA-SOTECNI S.p.A.	PROGETTO ESECUTIVO												
Titolo Documento Titolo Elaborato	<table border="1"> <tr> <td>COMMESSA</td> <td>LOTTO</td> <td>CODIFICA</td> <td>DOCUMENTO</td> <td>REV.</td> <td>FOGLIO</td> </tr> <tr> <td>IF2R</td> <td>0.2.E.ZZ</td> <td>SH</td> <td>IM.00.0.4.001</td> <td>A</td> <td>146 di 215</td> </tr> </table>	COMMESSA	LOTTO	CODIFICA	DOCUMENTO	REV.	FOGLIO	IF2R	0.2.E.ZZ	SH	IM.00.0.4.001	A	146 di 215
COMMESSA	LOTTO	CODIFICA	DOCUMENTO	REV.	FOGLIO								
IF2R	0.2.E.ZZ	SH	IM.00.0.4.001	A	146 di 215								

CODICE RICETTORE	4160
------------------	------

LOCALIZZAZIONE DELL'EDIFICIO

Regione: CAMPANIA
 Provincia: BN
 Comune: CASTELVENERE
 Progressiva Km:
 Distanza infrastruttura:
 Fascia:

Lato linea: Tipo linea:



DATI CARATTERISTICI DELL'EDIFICIO ESAMINATO

Tipologia	<input type="text" value="Industriale e Artigianale"/>	Numero dei piani	<input type="text" value="1"/>
Stato conservazione	<input type="text" value="Cattivo"/>	Orientamento	<input type="text" value="Parallelo"/>

CARATTERIZZAZIONE DEGLI INFISSI

NUMERO INFISSI PER FRONTE

Fronte parallelo all'infrastruttura	<input type="text" value="2"/>
Fronte perpendicolare/obliquo lato progressive crescenti	<input type="text" value="0"/>
Fronte perpendicolare /obliquo lato progressive decrescenti	<input type="text" value="2"/>

Tipologia infissi: Stato degli infissi:

DESCRIZIONE DELLA FASCIA TRA L'INFRASTRUTTURA E L'EDIFICIO

Destinazione d'uso:

DESCRIZIONE DELLE SORGENTI DI RUMORE

Ferrovie: Strade:
 Industrie: Altro:

NOTE

APPALTATORE: TELESE S.c.a r.l. <small>Consorzio Telese Società Consortile a Responsabilità Limitata</small>	ITINERARIO NAPOLI – BARI RADDOPPIO TRATTA CANCELLO-BENEVENTO II LOTTO FUNZIONALE FRASSO TELESINO – VITULANO 2° e 3 SUBLOTTO TELESE – SAN LORENZO – VITULANO												
PROGETTAZIONE: Mandatario: SYSTRA S.A. SWS Engineering S.p.A. Mandante: SYSTRA-SOTECNI S.p.A.	PROGETTO ESECUTIVO												
Titolo Documento Titolo Elaborato	<table border="1"> <tr> <td>COMMESSA</td> <td>LOTTO</td> <td>CODIFICA</td> <td>DOCUMENTO</td> <td>REV.</td> <td>FOGLIO</td> </tr> <tr> <td>IF2R</td> <td>0.2.E.ZZ</td> <td>SH</td> <td>IM.00.0.4.001</td> <td>A</td> <td>147 di 215</td> </tr> </table>	COMMESSA	LOTTO	CODIFICA	DOCUMENTO	REV.	FOGLIO	IF2R	0.2.E.ZZ	SH	IM.00.0.4.001	A	147 di 215
COMMESSA	LOTTO	CODIFICA	DOCUMENTO	REV.	FOGLIO								
IF2R	0.2.E.ZZ	SH	IM.00.0.4.001	A	147 di 215								

CODICE RICETTORE	4161
------------------	------

LOCALIZZAZIONE DELL'EDIFICIO

Regione: CAMPANIA
 Provincia: BN
 Comune: SOLOPACA
 Progressiva Km:
 Distanza infrastruttura:
 Fascia:

Lato linea: Tipo linea:



DATI CARATTERISTICI DELL'EDIFICIO ESAMINATO

Tipologia	<input type="text" value="Commerciale e Servizi"/>	Numero dei piani	<input type="text" value="2"/>
Stato conservazione	<input type="text" value="Buono"/>	Orientamento	<input type="text" value="Parallelo"/>

CARATTERIZZAZIONE DEGLI INFISSI

NUMERO INFISSI PER FRONTE

Fronte parallelo all'infrastruttura	<input type="text" value="6"/>
Fronte perpendicolare/obliquo lato progressive crescenti	<input type="text" value="4"/>
Fronte perpendicolare /obliquo lato progressive decrescenti	<input type="text" value="4"/>

Tipologia infissi: Stato degli infissi:

DESCRIZIONE DELLA FASCIA TRA L'INFRASTRUTTURA E L'EDIFICIO

Destinazione d'uso:

DESCRIZIONE DELLE SORGENTI DI RUMORE

Ferrovie: Strade:
 Industrie: Altro:

NOTE

APPALTATORE:	TELESE S.c.a r.l. <small>Consorzio Telese Società Consortile a Responsabilità Limitata</small>	ITINERARIO NAPOLI – BARI RADDOPPIO TRATTA CANCELLO-BENEVENTO II LOTTO FUNZIONALE FRASSO TELESINO – VITULANO 2° e 3 SUBLOTTO TELESE – SAN LORENZO – VITULANO					
PROGETTAZIONE:		PROGETTO ESECUTIVO					
Mandatario:	Mandante:						
SYSTRA S.A.	SWS Engineering S.p.A.	SYSTRA-SOTECNI S.p.A.					
Titolo Documento	COMMESSA	LOTTO	CODIFICA	DOCUMENTO	REV.	FOGLIO	
Titolo Elaborato	IF2R	0.2.E.ZZ	SH	IM.00.0.4.001	A	148 di 215	

CODICE RICETTORE	4162
-------------------------	-------------

LOCALIZZAZIONE DELL'EDIFICIO

Regione: **CAMPANIA**
 Provincia: **BN**
 Comune: **CASTELVENERE**
 Progressiva Km:
 Distanza infrastruttura:
 Fascia:



Lato linea: Tipo linea:

DATI CARATTERISTICI DELL'EDIFICIO ESAMINATO

Tipologia	<input type="text" value="Residenziale"/>	Numero dei piani	<input type="text" value="3"/>
Stato conservazione	<input type="text" value="Medio"/>	Orientamento	<input type="text" value="Obliquo"/>

CARATTERIZZAZIONE DEGLI INFISSI

NUMERO INFISSI PER FRONTE

Fronte parallelo all'infrastruttura	<input type="text"/>
Fronte perpendicolare/obliquo lato progressive crescenti	<input type="text" value="3"/>
Fronte perpendicolare /obliquo lato progressive decrescenti	<input type="text" value="3"/>

Tipologia infissi: Stato degli infissi:

DESCRIZIONE DELLA FASCIA TRA L'INFRASTRUTTURA E L'EDIFICIO

Destinazione d'uso:

DESCRIZIONE DELLE SORGENTI DI RUMORE

Ferrovie: Strade:
 Industrie: Altro:

NOTE

APPALTATORE: TELESE S.c.a r.l. <i>Consorzio Telese Società Consortile a Responsabilità Limitata</i>	ITINERARIO NAPOLI – BARI RADDOPPIO TRATTA CANCELLO-BENEVENTO II LOTTO FUNZIONALE FRASSO TELESINO – VITULANO 2° e 3 SUBLOTTO TELESE – SAN LORENZO – VITULANO												
PROGETTAZIONE: Mandatario: SYSTRA S.A. Mandante: SWS Engineering S.p.A. SYSTRA-SOTECNI S.p.A.	PROGETTO ESECUTIVO												
Titolo Documento Titolo Elaborato	<table border="1"> <tr> <td>COMMESSA</td> <td>LOTTO</td> <td>CODIFICA</td> <td>DOCUMENTO</td> <td>REV.</td> <td>FOGLIO</td> </tr> <tr> <td>IF2R</td> <td>0.2.E.ZZ</td> <td>SH</td> <td>IM.00.0.4.001</td> <td>A</td> <td>149 di 215</td> </tr> </table>	COMMESSA	LOTTO	CODIFICA	DOCUMENTO	REV.	FOGLIO	IF2R	0.2.E.ZZ	SH	IM.00.0.4.001	A	149 di 215
COMMESSA	LOTTO	CODIFICA	DOCUMENTO	REV.	FOGLIO								
IF2R	0.2.E.ZZ	SH	IM.00.0.4.001	A	149 di 215								

CODICE RICETTORE	4163
------------------	------

LOCALIZZAZIONE DELL'EDIFICIO

Regione: CAMPANIA
 Provincia: BN
 Comune: CASTELVENERE
 Progressiva Km:
 Distanza infrastruttura:
 Fascia:

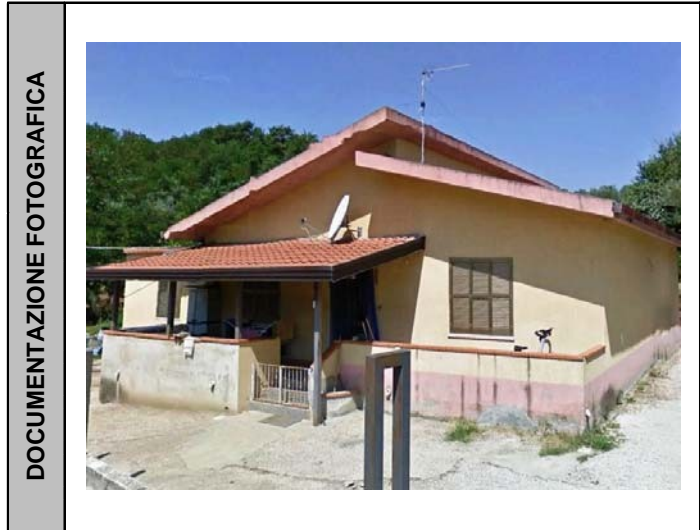

Lato linea: Tipo linea:

DATI CARATTERISTICI DELL'EDIFICIO ESAMINATO

Tipologia	<input type="text" value="Residenziale"/>	Numero dei piani	<input type="text" value="1"/>
Stato conservazione	<input type="text" value="Medio"/>	Orientamento	<input type="text" value="Obliquo"/>

CARATTERIZZAZIONE DEGLI INFISSI

NUMERO INFISSI PER FRONTE

Fronte parallelo all'infrastruttura	<input type="text"/>
Fronte perpendicolare/obliquo lato progressive crescenti	<input type="text" value="3"/>
Fronte perpendicolare /obliquo lato progressive decrescenti	<input type="text" value="4"/>

Tipologia infissi: Stato degli infissi:

DESCRIZIONE DELLA FASCIA TRA L'INFRASTRUTTURA E L'EDIFICIO

Destinazione d'uso:

DESCRIZIONE DELLE SORGENTI DI RUMORE

Ferrovie: Strade:

Industrie: Altro:

NOTE

APPALTATORE: TELESE S.c.a r.l. <small>Consorzio Telese Società Consortile a Responsabilità Limitata</small>	ITINERARIO NAPOLI – BARI RADDOPPIO TRATTA CANCELLO-BENEVENTO II LOTTO FUNZIONALE FRASSO TELESINO – VITULANO 2° e 3 SUBLOTTO TELESE – SAN LORENZO – VITULANO												
PROGETTAZIONE: Mandatario: SYSTRA S.A. Mandante: SWS Engineering S.p.A. SYSTRA-SOTECNI S.p.A.	PROGETTO ESECUTIVO												
Titolo Documento Titolo Elaborato	<table border="1"> <tr> <td>COMMESSA</td> <td>LOTTO</td> <td>CODIFICA</td> <td>DOCUMENTO</td> <td>REV.</td> <td>FOGLIO</td> </tr> <tr> <td>IF2R</td> <td>0.2.E.ZZ</td> <td>SH</td> <td>IM.00.0.4.001</td> <td>A</td> <td>150 di 215</td> </tr> </table>	COMMESSA	LOTTO	CODIFICA	DOCUMENTO	REV.	FOGLIO	IF2R	0.2.E.ZZ	SH	IM.00.0.4.001	A	150 di 215
COMMESSA	LOTTO	CODIFICA	DOCUMENTO	REV.	FOGLIO								
IF2R	0.2.E.ZZ	SH	IM.00.0.4.001	A	150 di 215								

CODICE RICETTORE	4164
------------------	------

LOCALIZZAZIONE DELL'EDIFICIO

Regione: CAMPANIA
 Provincia: BN
 Comune: CASTELVENERE
 Progressiva Km:
 Distanza infrastruttura:
 Fascia:

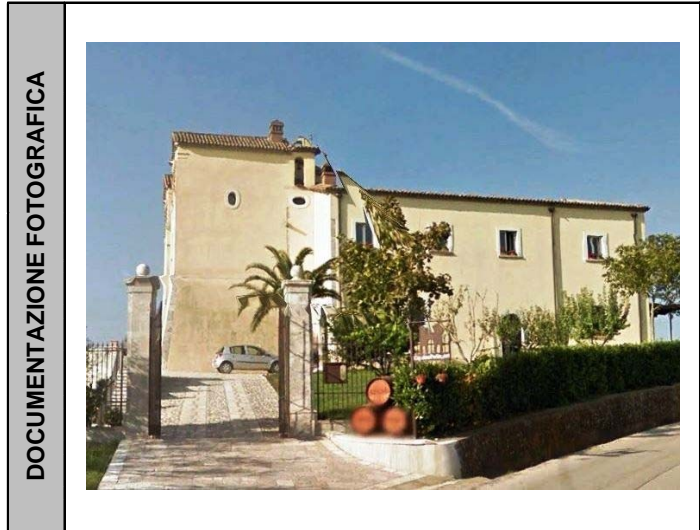

Lato linea: Tipo linea:

DATI CARATTERISTICI DELL'EDIFICIO ESAMINATO

Tipologia	<input type="text" value="Residenziale"/>	Numero dei piani	<input type="text" value="3"/>
Stato conservazione	<input type="text" value="Buono"/>	Orientamento	<input type="text" value="Perpendicolare"/>

CARATTERIZZAZIONE DEGLI INFISSI

NUMERO INFISSI PER FRONTE

Fronte parallelo all'infrastruttura	<input type="text" value="8"/>
Fronte perpendicolare/obliquo lato progressive crescenti	<input type="text" value="10"/>
Fronte perpendicolare /obliquo lato progressive decrescenti	<input type="text" value="12"/>

Tipologia infissi: Stato degli infissi:

DESCRIZIONE DELLA FASCIA TRA L'INFRASTRUTTURA E L'EDIFICIO

Destinazione d'uso:

DESCRIZIONE DELLE SORGENTI DI RUMORE

Ferrovie: Strade:

Industrie: Altro:

NOTE

APPALTATORE: TELESE S.c.a r.l. <small>Consorzio Telese Società Consortile a Responsabilità Limitata</small>	ITINERARIO NAPOLI – BARI RADDOPPIO TRATTA CANCELLO-BENEVENTO II LOTTO FUNZIONALE FRASSO TELESINO – VITULANO 2° e 3 SUBLOTTO TELESE – SAN LORENZO – VITULANO												
PROGETTAZIONE: Mandatario: SYSTRA S.A. Mandante: SWS Engineering S.p.A. SYSTRA-SOTECNI S.p.A.	PROGETTO ESECUTIVO												
Titolo Documento Titolo Elaborato	<table border="1"> <tr> <td>COMMESSA</td> <td>LOTTO</td> <td>CODIFICA</td> <td>DOCUMENTO</td> <td>REV.</td> <td>FOGLIO</td> </tr> <tr> <td>IF2R</td> <td>0.2.E.ZZ</td> <td>SH</td> <td>IM.00.0.4.001</td> <td>A</td> <td>151 di 215</td> </tr> </table>	COMMESSA	LOTTO	CODIFICA	DOCUMENTO	REV.	FOGLIO	IF2R	0.2.E.ZZ	SH	IM.00.0.4.001	A	151 di 215
COMMESSA	LOTTO	CODIFICA	DOCUMENTO	REV.	FOGLIO								
IF2R	0.2.E.ZZ	SH	IM.00.0.4.001	A	151 di 215								

CODICE RICETTORE	4165
-------------------------	-------------

LOCALIZZAZIONE DELL'EDIFICIO

Regione: **CAMPANIA**
 Provincia: **BN**
 Comune: **CASTELVENERE**
 Progressiva Km:
 Distanza infrastruttura:
 Fascia:



Lato linea: Tipo linea:

DATI CARATTERISTICI DELL'EDIFICIO ESAMINATO

Tipologia	<input type="text" value="Residenziale"/>	Numero dei piani	<input type="text" value="2"/>
Stato conservazione	<input type="text" value="In costruzione"/>	Orientamento	<input type="text" value="Perpendicolare"/>

CARATTERIZZAZIONE DEGLI INFISSI

NUMERO INFISSI PER FRONTE

Fronte parallelo all'infrastruttura	<input type="text" value="4"/>
Fronte perpendicolare/obliquo lato progressive crescenti	<input type="text" value="3"/>
Fronte perpendicolare /obliquo lato progressive decrescenti	<input type="text" value="3"/>

Tipologia infissi: Stato degli infissi:

DESCRIZIONE DELLA FASCIA TRA L'INFRASTRUTTURA E L'EDIFICIO

Destinazione d'uso:

DESCRIZIONE DELLE SORGENTI DI RUMORE

Ferrovie: Strade:
 Industrie: Altro:

NOTE

APPALTATORE: TELESE S.c.a r.l. <small>Consorzio Telese Società Consortile a Responsabilità Limitata</small>	ITINERARIO NAPOLI – BARI RADDOPPIO TRATTA CANCELLO-BENEVENTO II LOTTO FUNZIONALE FRASSO TELESINO – VITULANO 2° e 3 SUBLOTTO TELESE – SAN LORENZO – VITULANO												
PROGETTAZIONE: Mandatario: SYSTRA S.A. Mandante: SWS Engineering S.p.A. SYSTRA-SOTECNI S.p.A.	PROGETTO ESECUTIVO												
Titolo Documento Titolo Elaborato	<table border="1"> <tr> <td>COMMESSA</td> <td>LOTTO</td> <td>CODIFICA</td> <td>DOCUMENTO</td> <td>REV.</td> <td>FOGLIO</td> </tr> <tr> <td>IF2R</td> <td>0.2.E.ZZ</td> <td>SH</td> <td>IM.00.0.4.001</td> <td>A</td> <td>152 di 215</td> </tr> </table>	COMMESSA	LOTTO	CODIFICA	DOCUMENTO	REV.	FOGLIO	IF2R	0.2.E.ZZ	SH	IM.00.0.4.001	A	152 di 215
COMMESSA	LOTTO	CODIFICA	DOCUMENTO	REV.	FOGLIO								
IF2R	0.2.E.ZZ	SH	IM.00.0.4.001	A	152 di 215								

CODICE RICETTORE	4166
-------------------------	-------------

LOCALIZZAZIONE DELL'EDIFICIO

Regione: **CAMPANIA**
 Provincia: **BN**
 Comune: **GUARDIA SAN FRAMONDI**
 Progressiva Km:
 Distanza infrastruttura:
 Fascia:

Lato linea: Tipo linea:



DATI CARATTERISTICI DELL'EDIFICIO ESAMINATO

Tipologia	<input type="text" value="Residenziale"/>	Numero dei piani	<input type="text" value="2"/>
Stato conservazione	<input type="text" value="Buono"/>	Orientamento	<input type="text" value="Parallelo"/>

CARATTERIZZAZIONE DEGLI INFISSI

NUMERO INFISSI PER FRONTE
 Fronte parallelo all'infrastruttura:
 Fronte perpendicolare/obliquo lato progressive crescenti:
 Fronte perpendicolare /obliquo lato progressive decrescenti:
 Tipologia infissi: Stato degli infissi:

DESCRIZIONE DELLA FASCIA TRA L'INFRASTRUTTURA E L'EDIFICIO

Destinazione d'uso:

DESCRIZIONE DELLE SORGENTI DI RUMORE

Ferrovie: Strade:
 Industrie: Altro:

NOTE

APPALTATORE: TELESE S.c.a r.l. <small>Consorzio Telese Società Consortile a Responsabilità Limitata</small>	ITINERARIO NAPOLI – BARI RADDOPPIO TRATTA CANCELLO-BENEVENTO II LOTTO FUNZIONALE FRASSO TELESINO – VITULANO 2° e 3 SUBLOTTO TELESE – SAN LORENZO – VITULANO												
PROGETTAZIONE: Mandatario: SYSTRA S.A. Mandante: SWS Engineering S.p.A. SYSTRA-SOTECNI S.p.A.	PROGETTO ESECUTIVO												
Titolo Documento Titolo Elaborato	<table border="1"> <tr> <td>COMMESSA</td> <td>LOTTO</td> <td>CODIFICA</td> <td>DOCUMENTO</td> <td>REV.</td> <td>FOGLIO</td> </tr> <tr> <td>IF2R</td> <td>0.2.E.ZZ</td> <td>SH</td> <td>IM.00.0.4.001</td> <td>A</td> <td>153 di 215</td> </tr> </table>	COMMESSA	LOTTO	CODIFICA	DOCUMENTO	REV.	FOGLIO	IF2R	0.2.E.ZZ	SH	IM.00.0.4.001	A	153 di 215
COMMESSA	LOTTO	CODIFICA	DOCUMENTO	REV.	FOGLIO								
IF2R	0.2.E.ZZ	SH	IM.00.0.4.001	A	153 di 215								

CODICE RICETTORE	4167
------------------	------

LOCALIZZAZIONE DELL'EDIFICIO

Regione: CAMPANIA
 Provincia: BN
 Comune: PONTE
 Progressiva Km:
 Distanza infrastruttura:
 Fascia:

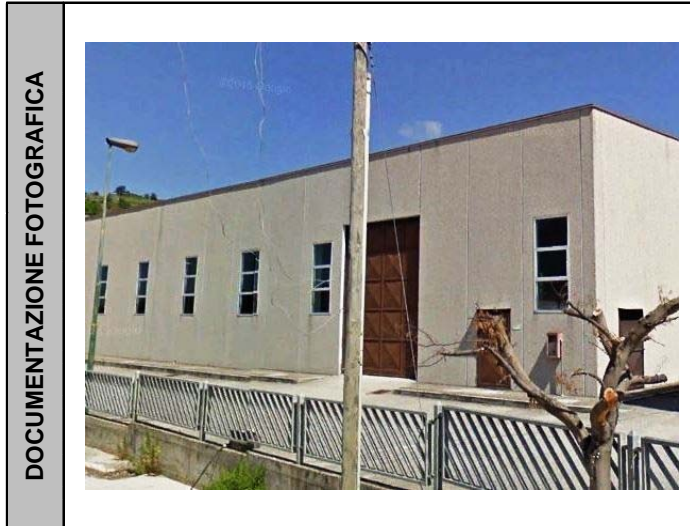

Lato linea: Tipo linea:

DATI CARATTERISTICI DELL'EDIFICIO ESAMINATO

Tipologia	<input type="text" value="Industriale e Artigianale"/>	Numero dei piani	<input type="text" value="2"/>
Stato conservazione	<input type="text" value="Buono"/>	Orientamento	<input type="text" value="Obliquo"/>

CARATTERIZZAZIONE DEGLI INFISSI

NUMERO INFISSI PER FRONTE
 Fronte parallelo all'infrastruttura:
 Fronte perpendicolare/obliquo lato progressive crescenti:
 Fronte perpendicolare /obliquo lato progressive decrescenti:

Tipologia infissi: Stato degli infissi:

DESCRIZIONE DELLA FASCIA TRA L'INFRASTRUTTURA E L'EDIFICIO

Destinazione d'uso:

DESCRIZIONE DELLE SORGENTI DI RUMORE

Ferrovie: Strade:
 Industrie: Altro:

NOTE

APPALTATORE: TELESE S.c.a r.l. <small>Consorzio Telese Società Consortile a Responsabilità Limitata</small>	ITINERARIO NAPOLI – BARI RADDOPPIO TRATTA CANCELLO-BENEVENTO II LOTTO FUNZIONALE FRASSO TELESINO – VITULANO 2° e 3 SUBLOTTO TELESE – SAN LORENZO – VITULANO												
PROGETTAZIONE: Mandatario: SYSTRA S.A. Mandante: SWS Engineering S.p.A. SYSTRA-SOTECNI S.p.A.	PROGETTO ESECUTIVO												
Titolo Documento Titolo Elaborato	<table border="1"> <tr> <td>COMMESSA</td> <td>LOTTO</td> <td>CODIFICA</td> <td>DOCUMENTO</td> <td>REV.</td> <td>FOGLIO</td> </tr> <tr> <td>IF2R</td> <td>0.2.E.ZZ</td> <td>SH</td> <td>IM.00.0.4.001</td> <td>A</td> <td>154 di 215</td> </tr> </table>	COMMESSA	LOTTO	CODIFICA	DOCUMENTO	REV.	FOGLIO	IF2R	0.2.E.ZZ	SH	IM.00.0.4.001	A	154 di 215
COMMESSA	LOTTO	CODIFICA	DOCUMENTO	REV.	FOGLIO								
IF2R	0.2.E.ZZ	SH	IM.00.0.4.001	A	154 di 215								

CODICE RICETTORE	4168
-------------------------	-------------

LOCALIZZAZIONE DELL'EDIFICIO

Regione: **CAMPANIA**
 Provincia: **BN**
 Comune: **PONTE**
 Progressiva Km:
 Distanza infrastruttura:
 Fascia:



Lato linea: Tipo linea:

DATI CARATTERISTICI DELL'EDIFICIO ESAMINATO

Tipologia	<input type="text" value="Commerciale e Servizi"/>	Numero dei piani	<input type="text" value="2"/>
Stato conservazione	<input type="text" value="Buono"/>	Orientamento	<input type="text" value="Obliquo"/>

CARATTERIZZAZIONE DEGLI INFISSI

NUMERO INFISSI PER FRONTE
 Fronte parallelo all'infrastruttura:
 Fronte perpendicolare/obliquo lato progressive crescenti:
 Fronte perpendicolare /obliquo lato progressive decrescenti:

Tipologia infissi: Stato degli infissi:

DESCRIZIONE DELLA FASCIA TRA L'INFRASTRUTTURA E L'EDIFICIO

Destinazione d'uso:

DESCRIZIONE DELLE SORGENTI DI RUMORE

Ferrovie: Strade:
 Industrie: Altro:

NOTE

APPALTATORE: TELESE S.c.a r.l. <small>Consorzio Telese Società Consortile a Responsabilità Limitata</small>	ITINERARIO NAPOLI – BARI RADDOPPIO TRATTA CANCELLO-BENEVENTO II LOTTO FUNZIONALE FRASSO TELESINO – VITULANO 2° e 3 SUBLOTTO TELESE – SAN LORENZO – VITULANO												
PROGETTAZIONE: Mandatario: SYSTRA S.A. Mandante: SWS Engineering S.p.A. SYSTRA-SOTECNI S.p.A.	PROGETTO ESECUTIVO												
Titolo Documento Titolo Elaborato	<table border="1"> <tr> <td>COMMESSA</td> <td>LOTTO</td> <td>CODIFICA</td> <td>DOCUMENTO</td> <td>REV.</td> <td>FOGLIO</td> </tr> <tr> <td>IF2R</td> <td>0.2.E.ZZ</td> <td>SH</td> <td>IM.00.0.4.001</td> <td>A</td> <td>155 di 215</td> </tr> </table>	COMMESSA	LOTTO	CODIFICA	DOCUMENTO	REV.	FOGLIO	IF2R	0.2.E.ZZ	SH	IM.00.0.4.001	A	155 di 215
COMMESSA	LOTTO	CODIFICA	DOCUMENTO	REV.	FOGLIO								
IF2R	0.2.E.ZZ	SH	IM.00.0.4.001	A	155 di 215								

CODICE RICETTORE	4169
-------------------------	-------------

LOCALIZZAZIONE DELL'EDIFICIO

Regione: **CAMPANIA**
 Provincia: **BN**
 Comune: **PONTE**
 Progressiva Km:
 Distanza infrastruttura:
 Fascia:



Lato linea: Tipo linea:

DATI CARATTERISTICI DELL'EDIFICIO ESAMINATO

Tipologia	<input type="text" value="Industriale e Artigianale"/>	Numero dei piani	<input type="text" value="2"/>
Stato conservazione	<input type="text" value="Buono"/>	Orientamento	<input type="text" value="Obliquo"/>

CARATTERIZZAZIONE DEGLI INFISSI

NUMERO INFISSI PER FRONTE
 Fronte parallelo all'infrastruttura:
 Fronte perpendicolare/obliquo lato progressive crescenti:
 Fronte perpendicolare /obliquo lato progressive decrescenti:
 Tipologia infissi: Stato degli infissi:

DESCRIZIONE DELLA FASCIA TRA L'INFRASTRUTTURA E L'EDIFICIO

Destinazione d'uso:

DESCRIZIONE DELLE SORGENTI DI RUMORE

Ferrovie: Strade:
 Industrie: Altro:

NOTE

APPALTATORE:	TELESE S.c.a r.l. <small>Consorzio Telese Società Consortile a Responsabilità Limitata</small>	ITINERARIO NAPOLI – BARI RADDOPPIO TRATTA CANCELLO-BENEVENTO II LOTTO FUNZIONALE FRASSO TELESINO – VITULANO 2° e 3 SUBLOTTO TELESE – SAN LORENZO – VITULANO					
PROGETTAZIONE:		PROGETTO ESECUTIVO					
Mandatario:	Mandante:						
SYSTRA S.A.	SWS Engineering S.p.A.	SYSTRA-SOTECNI S.p.A.					
Titolo Documento	COMMESSA	LOTTO	CODIFICA	DOCUMENTO	REV.	FOGLIO	
Titolo Elaborato	IF2R	0.2.E.ZZ	SH	IM.00.0.4.001	A	156 di 215	

CODICE RICETTORE	4170
-------------------------	-------------

LOCALIZZAZIONE DELL'EDIFICIO

Regione: **CAMPANIA**
 Provincia: **BN**
 Comune: **PONTE**
 Progressiva Km:
 Distanza infrastruttura:
 Fascia:

Lato linea: Tipo linea:



DATI CARATTERISTICI DELL'EDIFICIO ESAMINATO

Tipologia	<input type="text" value="Residenziale"/>	Numero dei piani	<input type="text" value="2"/>
Stato conservazione	<input type="text" value="Buono"/>	Orientamento	<input type="text" value="Obliquo"/>

CARATTERIZZAZIONE DEGLI INFISSI

NUMERO INFISSI PER FRONTE

Fronte parallelo all'infrastruttura	<input type="text"/>
Fronte perpendicolare/obliquo lato progressive crescenti	<input type="text" value="3"/>
Fronte perpendicolare /obliquo lato progressive decrescenti	<input type="text" value="5"/>

Tipologia infissi: Stato degli infissi:

DESCRIZIONE DELLA FASCIA TRA L'INFRASTRUTTURA E L'EDIFICIO

Destinazione d'uso:

DESCRIZIONE DELLE SORGENTI DI RUMORE

Ferrovie: Strade:

Industrie: Altro:

NOTE

APPALTATORE: TELESE S.c.a r.l. <small>Consorzio Telese Società Consortile a Responsabilità Limitata</small>	ITINERARIO NAPOLI – BARI RADDOPPIO TRATTA CANCELLO-BENEVENTO II LOTTO FUNZIONALE FRASSO TELESINO – VITULANO 2° e 3 SUBLOTTO TELESE – SAN LORENZO – VITULANO												
PROGETTAZIONE: Mandatario: SYSTRA S.A. Mandante: SWS Engineering S.p.A. SYSTRA-SOTECNI S.p.A.	PROGETTO ESECUTIVO												
Titolo Documento Titolo Elaborato	<table border="1"> <tr> <td>COMMESSA</td> <td>LOTTO</td> <td>CODIFICA</td> <td>DOCUMENTO</td> <td>REV.</td> <td>FOGLIO</td> </tr> <tr> <td>IF2R</td> <td>0.2.E.ZZ</td> <td>SH</td> <td>IM.00.0.4.001</td> <td>A</td> <td>157 di 215</td> </tr> </table>	COMMESSA	LOTTO	CODIFICA	DOCUMENTO	REV.	FOGLIO	IF2R	0.2.E.ZZ	SH	IM.00.0.4.001	A	157 di 215
COMMESSA	LOTTO	CODIFICA	DOCUMENTO	REV.	FOGLIO								
IF2R	0.2.E.ZZ	SH	IM.00.0.4.001	A	157 di 215								

CODICE RICETTORE	4171
------------------	------

LOCALIZZAZIONE DELL'EDIFICIO

Regione: CAMPANIA
 Provincia: BN
 Comune: PONTE
 Progressiva Km:
 Distanza infrastruttura:
 Fascia:

Lato linea: Tipo linea:



DATI CARATTERISTICI DELL'EDIFICIO ESAMINATO

Tipologia	<input type="text" value="Industriale e Artigianale"/>	Numero dei piani	<input type="text" value="2"/>
Stato conservazione	<input type="text" value="Buono"/>	Orientamento	<input type="text" value="Obliquo"/>

CARATTERIZZAZIONE DEGLI INFISSI

NUMERO INFISSI PER FRONTE

Fronte parallelo all'infrastruttura	<input type="text"/>
Fronte perpendicolare/obliquo lato progressive crescenti	<input type="text" value="32"/>
Fronte perpendicolare /obliquo lato progressive decrescenti	<input type="text" value="21"/>

Tipologia infissi: Stato degli infissi:

DESCRIZIONE DELLA FASCIA TRA L'INFRASTRUTTURA E L'EDIFICIO

Destinazione d'uso:

DESCRIZIONE DELLE SORGENTI DI RUMORE

Ferrovie: Strade:
 Industrie: Altro:

NOTE

APPALTATORE: TELESE S.c.a r.l. <small>Consorzio Telese Società Consortile a Responsabilità Limitata</small>	ITINERARIO NAPOLI – BARI RADDOPPIO TRATTA CANCELLO-BENEVENTO II LOTTO FUNZIONALE FRASSO TELESINO – VITULANO 2° e 3 SUBLOTTO TELESE – SAN LORENZO – VITULANO												
PROGETTAZIONE: Mandatario: SYSTRA S.A. Mandante: SWS Engineering S.p.A. SYSTRA-SOTECNI S.p.A.	PROGETTO ESECUTIVO												
Titolo Documento Titolo Elaborato	<table border="1"> <tr> <td>COMMESSA</td> <td>LOTTO</td> <td>CODIFICA</td> <td>DOCUMENTO</td> <td>REV.</td> <td>FOGLIO</td> </tr> <tr> <td>IF2R</td> <td>0.2.E.ZZ</td> <td>SH</td> <td>IM.00.0.4.001</td> <td>A</td> <td>158 di 215</td> </tr> </table>	COMMESSA	LOTTO	CODIFICA	DOCUMENTO	REV.	FOGLIO	IF2R	0.2.E.ZZ	SH	IM.00.0.4.001	A	158 di 215
COMMESSA	LOTTO	CODIFICA	DOCUMENTO	REV.	FOGLIO								
IF2R	0.2.E.ZZ	SH	IM.00.0.4.001	A	158 di 215								

CODICE RICETTORE	4172
-------------------------	-------------

LOCALIZZAZIONE DELL'EDIFICIO

Regione: **CAMPANIA**
 Provincia: **BN**
 Comune: **PONTE**
 Progressiva Km:
 Distanza infrastruttura:
 Fascia:

Lato linea: Tipo linea:



DATI CARATTERISTICI DELL'EDIFICIO ESAMINATO

Tipologia	<input type="text" value="Industriale e Artigianale"/>	Numero dei piani	<input type="text" value="2"/>
Stato conservazione	<input type="text" value="Buono"/>	Orientamento	<input type="text" value="Obliquo"/>

CARATTERIZZAZIONE DEGLI INFISSI

NUMERO INFISSI PER FRONTE
 Fronte parallelo all'infrastruttura:
 Fronte perpendicolare/obliquo lato progressive crescenti:
 Fronte perpendicolare /obliquo lato progressive decrescenti:
 Tipologia infissi: Stato degli infissi:

DESCRIZIONE DELLA FASCIA TRA L'INFRASTRUTTURA E L'EDIFICIO

Destinazione d'uso:

DESCRIZIONE DELLE SORGENTI DI RUMORE

Ferrovie: Strade:
 Industrie: Altro:

NOTE

APPALTATORE: TELESE S.c.a r.l. <small>Consorzio Telese Società Consorzio a Responsabilità Limitata</small>	ITINERARIO NAPOLI – BARI RADDOPPIO TRATTA CANCELLO-BENEVENTO II LOTTO FUNZIONALE FRASSO TELESINO – VITULANO 2° e 3 SUBLOTTO TELESE – SAN LORENZO – VITULANO												
PROGETTAZIONE: Mandatario: SYSTRA S.A. Mandante: SWS Engineering S.p.A. SYSTRA-SOTECNI S.p.A.	PROGETTO ESECUTIVO												
Titolo Documento Titolo Elaborato	<table border="1"> <tr> <td>COMMESSA</td> <td>LOTTO</td> <td>CODIFICA</td> <td>DOCUMENTO</td> <td>REV.</td> <td>FOGLIO</td> </tr> <tr> <td>IF2R</td> <td>0.2.E.ZZ</td> <td>SH</td> <td>IM.00.0.4.001</td> <td>A</td> <td>159 di 215</td> </tr> </table>	COMMESSA	LOTTO	CODIFICA	DOCUMENTO	REV.	FOGLIO	IF2R	0.2.E.ZZ	SH	IM.00.0.4.001	A	159 di 215
COMMESSA	LOTTO	CODIFICA	DOCUMENTO	REV.	FOGLIO								
IF2R	0.2.E.ZZ	SH	IM.00.0.4.001	A	159 di 215								

CODICE RICETTORE	4173
------------------	------

LOCALIZZAZIONE DELL'EDIFICIO

Regione: CAMPANIA
 Provincia: BN
 Comune: PONTE
 Progressiva Km:
 Distanza infrastruttura:
 Fascia:



Lato linea: Tipo linea:

DATI CARATTERISTICI DELL'EDIFICIO ESAMINATO

Tipologia	<input type="text" value="Industriale e Artigianale"/>	Numero dei piani	<input type="text" value="2"/>
Stato conservazione	<input type="text" value="Buono"/>	Orientamento	<input type="text" value="Obliquo"/>

CARATTERIZZAZIONE DEGLI INFISSI

NUMERO INFISSI PER FRONTE
 Fronte parallelo all'infrastruttura:
 Fronte perpendicolare/obliquo lato progressive crescenti:
 Fronte perpendicolare /obliquo lato progressive decrescenti:
 Tipologia infissi: Stato degli infissi:

DESCRIZIONE DELLA FASCIA TRA L'INFRASTRUTTURA E L'EDIFICIO

Destinazione d'uso:

DESCRIZIONE DELLE SORGENTI DI RUMORE

Ferrovie: Strade:
 Industrie: Altro:

NOTE

APPALTATORE: TELESE S.c.a r.l. <small>Consorzio Telese Società Consortile a Responsabilità Limitata</small>	ITINERARIO NAPOLI – BARI RADDOPPIO TRATTA CANCELLO-BENEVENTO II LOTTO FUNZIONALE FRASSO TELESINO – VITULANO 2° e 3 SUBLOTTO TELESE – SAN LORENZO – VITULANO												
PROGETTAZIONE: Mandatario: SYSTRA S.A. Mandante: SWS Engineering S.p.A. SYSTRA-SOTECNI S.p.A.	PROGETTO ESECUTIVO												
Titolo Documento Titolo Elaborato	<table border="1"> <tr> <td>COMMESSA</td> <td>LOTTO</td> <td>CODIFICA</td> <td>DOCUMENTO</td> <td>REV.</td> <td>FOGLIO</td> </tr> <tr> <td>IF2R</td> <td>0.2.E.ZZ</td> <td>SH</td> <td>IM.00.0.4.001</td> <td>A</td> <td>160 di 215</td> </tr> </table>	COMMESSA	LOTTO	CODIFICA	DOCUMENTO	REV.	FOGLIO	IF2R	0.2.E.ZZ	SH	IM.00.0.4.001	A	160 di 215
COMMESSA	LOTTO	CODIFICA	DOCUMENTO	REV.	FOGLIO								
IF2R	0.2.E.ZZ	SH	IM.00.0.4.001	A	160 di 215								

CODICE RICETTORE	4174
-------------------------	-------------

LOCALIZZAZIONE DELL'EDIFICIO

Regione: **CAMPANIA**
 Provincia: **BN**
 Comune: **PONTE**
 Progressiva Km:
 Distanza infrastruttura:
 Fascia:

Lato linea: Tipo linea:



DATI CARATTERISTICI DELL'EDIFICIO ESAMINATO

Tipologia	<input type="text" value="Industriale e Artigianale"/>	Numero dei piani	<input type="text" value="2"/>
Stato conservazione	<input type="text" value="Medio"/>	Orientamento	<input type="text" value="Obliquo"/>

CARATTERIZZAZIONE DEGLI INFISSI

NUMERO INFISSI PER FRONTE
 Fronte parallelo all'infrastruttura:
 Fronte perpendicolare/obliquo lato progressive crescenti:
 Fronte perpendicolare /obliquo lato progressive decrescenti:
 Tipologia infissi: Stato degli infissi:

DESCRIZIONE DELLA FASCIA TRA L'INFRASTRUTTURA E L'EDIFICIO

Destinazione d'uso:

DESCRIZIONE DELLE SORGENTI DI RUMORE

Ferrovie: Strade:
 Industrie: Altro:

NOTE

APPALTATORE: TELESE S.c.a r.l. <small>Consorzio Telese Società Consortile a Responsabilità Limitata</small>	ITINERARIO NAPOLI – BARI RADDOPPIO TRATTA CANCELLO-BENEVENTO II LOTTO FUNZIONALE FRASSO TELESINO – VITULANO 2° e 3 SUBLOTTO TELESE – SAN LORENZO – VITULANO												
PROGETTAZIONE: Mandatario: SYSTRA S.A. Mandante: SWS Engineering S.p.A. SYSTRA-SOTECNI S.p.A.	PROGETTO ESECUTIVO												
Titolo Documento Titolo Elaborato	<table border="1"> <tr> <td>COMMESSA</td> <td>LOTTO</td> <td>CODIFICA</td> <td>DOCUMENTO</td> <td>REV.</td> <td>FOGLIO</td> </tr> <tr> <td>IF2R</td> <td>0.2.E.ZZ</td> <td>SH</td> <td>IM.00.0.4.001</td> <td>A</td> <td>161 di 215</td> </tr> </table>	COMMESSA	LOTTO	CODIFICA	DOCUMENTO	REV.	FOGLIO	IF2R	0.2.E.ZZ	SH	IM.00.0.4.001	A	161 di 215
COMMESSA	LOTTO	CODIFICA	DOCUMENTO	REV.	FOGLIO								
IF2R	0.2.E.ZZ	SH	IM.00.0.4.001	A	161 di 215								

CODICE RICETTORE	4175
------------------	------

LOCALIZZAZIONE DELL'EDIFICIO

Regione: CAMPANIA
 Provincia: BN
 Comune: PONTE
 Progressiva Km:
 Distanza infrastruttura:
 Fascia:

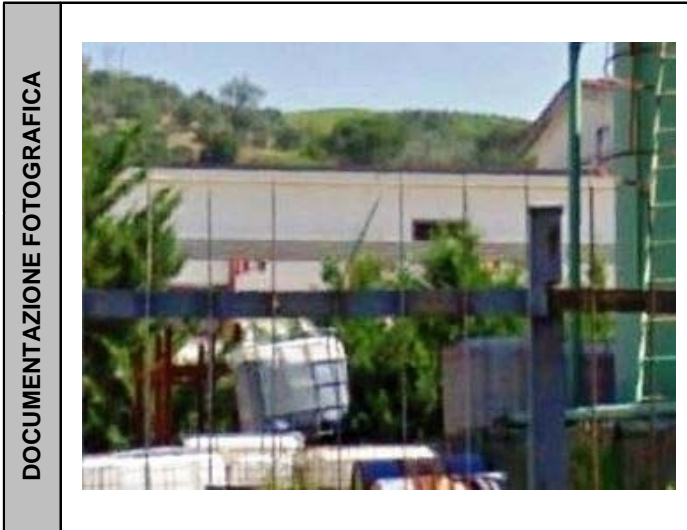

Lato linea: Tipo linea:

DATI CARATTERISTICI DELL'EDIFICIO ESAMINATO

Tipologia	<input type="text" value="Industriale e Artigianale"/>	Numero dei piani	<input type="text" value="2"/>
Stato conservazione	<input type="text" value="Medio"/>	Orientamento	<input type="text" value="Obliquo"/>

CARATTERIZZAZIONE DEGLI INFISSI

NUMERO INFISSI PER FRONTE
 Fronte parallelo all'infrastruttura:
 Fronte perpendicolare/obliquo lato progressive crescenti:
 Fronte perpendicolare /obliquo lato progressive decrescenti:
 Tipologia infissi: Stato degli infissi:

DESCRIZIONE DELLA FASCIA TRA L'INFRASTRUTTURA E L'EDIFICIO

Destinazione d'uso:

DESCRIZIONE DELLE SORGENTI DI RUMORE

Ferrovie: Strade:
 Industrie: Altro:

NOTE

APPALTATORE: TELESE S.c.a r.l. <small>Consorzio Telese Società Consortile a Responsabilità Limitata</small>	ITINERARIO NAPOLI – BARI RADDOPPIO TRATTA CANCELLO-BENEVENTO II LOTTO FUNZIONALE FRASSO TELESINO – VITULANO 2° e 3 SUBLOTTO TELESE – SAN LORENZO – VITULANO												
PROGETTAZIONE: Mandatario: SYSTRA S.A. Mandante: SWS Engineering S.p.A. SYSTRA-SOTECNI S.p.A.	PROGETTO ESECUTIVO												
Titolo Documento Titolo Elaborato	<table border="1"> <tr> <td>COMMESSA</td> <td>LOTTO</td> <td>CODIFICA</td> <td>DOCUMENTO</td> <td>REV.</td> <td>FOGLIO</td> </tr> <tr> <td>IF2R</td> <td>0.2.E.ZZ</td> <td>SH</td> <td>IM.00.0.4.001</td> <td>A</td> <td>162 di 215</td> </tr> </table>	COMMESSA	LOTTO	CODIFICA	DOCUMENTO	REV.	FOGLIO	IF2R	0.2.E.ZZ	SH	IM.00.0.4.001	A	162 di 215
COMMESSA	LOTTO	CODIFICA	DOCUMENTO	REV.	FOGLIO								
IF2R	0.2.E.ZZ	SH	IM.00.0.4.001	A	162 di 215								

CODICE RICETTORE	4176
-------------------------	-------------

LOCALIZZAZIONE DELL'EDIFICIO

Regione: **CAMPANIA**
 Provincia: **BN**
 Comune: **PONTE**
 Progressiva Km:
 Distanza infrastruttura:
 Fascia:

Lato linea: Tipo linea:



DATI CARATTERISTICI DELL'EDIFICIO ESAMINATO

Tipologia	<input type="text" value="Residenziale"/>	Numero dei piani	<input type="text" value="3"/>
Stato conservazione	<input type="text" value="Medio"/>	Orientamento	<input type="text" value="Obliquo"/>

CARATTERIZZAZIONE DEGLI INFISSI

NUMERO INFISSI PER FRONTE
 Fronte parallelo all'infrastruttura:
 Fronte perpendicolare/obliquo lato progressive crescenti:
 Fronte perpendicolare /obliquo lato progressive decrescenti:
 Tipologia infissi: Stato degli infissi:

DESCRIZIONE DELLA FASCIA TRA L'INFRASTRUTTURA E L'EDIFICIO

Destinazione d'uso:

DESCRIZIONE DELLE SORGENTI DI RUMORE

Ferrovie: Strade:
 Industrie: Altro:

NOTE

APPALTATORE: TELESE S.c.a r.l. <small>Consorzio Telese Società Consortile a Responsabilità Limitata</small>	ITINERARIO NAPOLI – BARI RADDOPPIO TRATTA CANCELLO-BENEVENTO II LOTTO FUNZIONALE FRASSO TELESINO – VITULANO 2° e 3 SUBLOTTO TELESE – SAN LORENZO – VITULANO												
PROGETTAZIONE: Mandatario: SYSTRA S.A. Mandante: SWS Engineering S.p.A. SYSTRA-SOTECNI S.p.A.	PROGETTO ESECUTIVO												
Titolo Documento Titolo Elaborato	<table border="1"> <tr> <td>COMMESSA</td> <td>LOTTO</td> <td>CODIFICA</td> <td>DOCUMENTO</td> <td>REV.</td> <td>FOGLIO</td> </tr> <tr> <td>IF2R</td> <td>0.2.E.ZZ</td> <td>SH</td> <td>IM.00.0.4.001</td> <td>A</td> <td>163 di 215</td> </tr> </table>	COMMESSA	LOTTO	CODIFICA	DOCUMENTO	REV.	FOGLIO	IF2R	0.2.E.ZZ	SH	IM.00.0.4.001	A	163 di 215
COMMESSA	LOTTO	CODIFICA	DOCUMENTO	REV.	FOGLIO								
IF2R	0.2.E.ZZ	SH	IM.00.0.4.001	A	163 di 215								

CODICE RICETTORE	4177
------------------	------

LOCALIZZAZIONE DELL'EDIFICIO

Regione: CAMPANIA
 Provincia: BN
 Comune: PONTE
 Progressiva Km:
 Distanza infrastruttura:
 Fascia:

Lato linea: Tipo linea:



DATI CARATTERISTICI DELL'EDIFICIO ESAMINATO

Tipologia	<input type="text" value="Residenziale"/>	Numero dei piani	<input type="text" value="2"/>
Stato conservazione	<input type="text" value="Buono"/>	Orientamento	<input type="text" value="Obliquo"/>

CARATTERIZZAZIONE DEGLI INFISSI

NUMERO INFISSI PER FRONTE
 Fronte parallelo all'infrastruttura:
 Fronte perpendicolare/obliquo lato progressive crescenti:
 Fronte perpendicolare /obliquo lato progressive decrescenti:
 Tipologia infissi: Stato degli infissi:

DESCRIZIONE DELLA FASCIA TRA L'INFRASTRUTTURA E L'EDIFICIO

Destinazione d'uso:

DESCRIZIONE DELLE SORGENTI DI RUMORE

Ferrovie: Strade:
 Industrie: Altro:

NOTE

APPALTATORE: TELESE S.c.a r.l. <small>Consorzio Telese Società Consortile a Responsabilità Limitata</small>	ITINERARIO NAPOLI – BARI RADDOPPIO TRATTA CANCELLO-BENEVENTO II LOTTO FUNZIONALE FRASSO TELESINO – VITULANO 2° e 3 SUBLOTTO TELESE – SAN LORENZO – VITULANO												
PROGETTAZIONE: Mandatario: SYSTRA S.A. Mandante: SWS Engineering S.p.A. SYSTRA-SOTECNI S.p.A.	PROGETTO ESECUTIVO												
Titolo Documento Titolo Elaborato	<table border="1"> <tr> <td>COMMESSA</td> <td>LOTTO</td> <td>CODIFICA</td> <td>DOCUMENTO</td> <td>REV.</td> <td>FOGLIO</td> </tr> <tr> <td>IF2R</td> <td>0.2.E.ZZ</td> <td>SH</td> <td>IM.00.0.4.001</td> <td>A</td> <td>164 di 215</td> </tr> </table>	COMMESSA	LOTTO	CODIFICA	DOCUMENTO	REV.	FOGLIO	IF2R	0.2.E.ZZ	SH	IM.00.0.4.001	A	164 di 215
COMMESSA	LOTTO	CODIFICA	DOCUMENTO	REV.	FOGLIO								
IF2R	0.2.E.ZZ	SH	IM.00.0.4.001	A	164 di 215								

CODICE RICETTORE	4178
-------------------------	-------------

LOCALIZZAZIONE DELL'EDIFICIO

Regione: **CAMPANIA**
 Provincia: **BN**
 Comune: **PONTE**
 Progressiva Km:
 Distanza infrastruttura:
 Fascia:

Lato linea: Tipo linea:



DATI CARATTERISTICI DELL'EDIFICIO ESAMINATO

Tipologia	<input type="text" value="Residenziale"/>	Numero dei piani	<input type="text" value="2"/>
Stato conservazione	<input type="text" value="Buono"/>	Orientamento	<input type="text" value="Obliquo"/>

CARATTERIZZAZIONE DEGLI INFISSI

NUMERO INFISSI PER FRONTE

Fronte parallelo all'infrastruttura	<input type="text"/>
Fronte perpendicolare/obliquo lato progressive crescenti	<input type="text" value="8"/>
Fronte perpendicolare /obliquo lato progressive decrescenti	<input type="text" value="14"/>

Tipologia infissi: Stato degli infissi:

DESCRIZIONE DELLA FASCIA TRA L'INFRASTRUTTURA E L'EDIFICIO

Destinazione d'uso:

DESCRIZIONE DELLE SORGENTI DI RUMORE

Ferrovie: Strade:
 Industrie: Altro:

NOTE

APPALTATORE: TELESE S.c.a r.l. <small>Consorzio Telese Società Consortile a Responsabilità Limitata</small>	ITINERARIO NAPOLI – BARI RADDOPPIO TRATTA CANCELLO-BENEVENTO II LOTTO FUNZIONALE FRASSO TELESINO – VITULANO 2° e 3 SUBLOTTO TELESE – SAN LORENZO – VITULANO												
PROGETTAZIONE: Mandatario: SYSTRA S.A. Mandante: SWS Engineering S.p.A. SYSTRA-SOTECNI S.p.A.	PROGETTO ESECUTIVO												
Titolo Documento Titolo Elaborato	<table border="1"> <tr> <td>COMMESSA</td> <td>LOTTO</td> <td>CODIFICA</td> <td>DOCUMENTO</td> <td>REV.</td> <td>FOGLIO</td> </tr> <tr> <td>IF2R</td> <td>0.2.E.ZZ</td> <td>SH</td> <td>IM.00.0.4.001</td> <td>A</td> <td>165 di 215</td> </tr> </table>	COMMESSA	LOTTO	CODIFICA	DOCUMENTO	REV.	FOGLIO	IF2R	0.2.E.ZZ	SH	IM.00.0.4.001	A	165 di 215
COMMESSA	LOTTO	CODIFICA	DOCUMENTO	REV.	FOGLIO								
IF2R	0.2.E.ZZ	SH	IM.00.0.4.001	A	165 di 215								

CODICE RICETTORE	4179
------------------	------

LOCALIZZAZIONE DELL'EDIFICIO

Regione: CAMPANIA
 Provincia: BN
 Comune: PONTE
 Progressiva Km:
 Distanza infrastruttura:
 Fascia:



Lato linea: Tipo linea:

DATI CARATTERISTICI DELL'EDIFICIO ESAMINATO

Tipologia	<input type="text" value="Residenziale"/>	Numero dei piani	<input type="text" value="2"/>
Stato conservazione	<input type="text" value="Cattivo"/>	Orientamento	<input type="text" value="Obliquo"/>

CARATTERIZZAZIONE DEGLI INFISSI

NUMERO INFISSI PER FRONTE

Fronte parallelo all'infrastruttura	<input type="text"/>
Fronte perpendicolare/obliquo lato progressive crescenti	<input type="text" value="8"/>
Fronte perpendicolare /obliquo lato progressive decrescenti	<input type="text" value="3"/>

Tipologia infissi: Stato degli infissi:

DESCRIZIONE DELLA FASCIA TRA L'INFRASTRUTTURA E L'EDIFICIO

Destinazione d'uso:

DESCRIZIONE DELLE SORGENTI DI RUMORE

Ferrovie: Strade:

Industrie: Altro:

NOTE

APPALTATORE: TELESE S.c.a r.l. <small>Consorzio Telese Società Consortile a Responsabilità Limitata</small>	ITINERARIO NAPOLI – BARI RADDOPPIO TRATTA CANCELLO-BENEVENTO II LOTTO FUNZIONALE FRASSO TELESINO – VITULANO 2° e 3 SUBLOTTO TELESE – SAN LORENZO – VITULANO												
PROGETTAZIONE: Mandatario: SYSTRA S.A. Mandante: SWS Engineering S.p.A. SYSTRA-SOTECNI S.p.A.	PROGETTO ESECUTIVO												
Titolo Documento Titolo Elaborato	<table border="1"> <tr> <td>COMMESSA</td> <td>LOTTO</td> <td>CODIFICA</td> <td>DOCUMENTO</td> <td>REV.</td> <td>FOGLIO</td> </tr> <tr> <td>IF2R</td> <td>0.2.E.ZZ</td> <td>SH</td> <td>IM.00.0.4.001</td> <td>A</td> <td>166 di 215</td> </tr> </table>	COMMESSA	LOTTO	CODIFICA	DOCUMENTO	REV.	FOGLIO	IF2R	0.2.E.ZZ	SH	IM.00.0.4.001	A	166 di 215
COMMESSA	LOTTO	CODIFICA	DOCUMENTO	REV.	FOGLIO								
IF2R	0.2.E.ZZ	SH	IM.00.0.4.001	A	166 di 215								

CODICE RICETTORE	4180
------------------	------

LOCALIZZAZIONE DELL'EDIFICIO

Regione: CAMPANIA
 Provincia: BN
 Comune: PONTE
 Progressiva Km:
 Distanza infrastruttura:
 Fascia:

Lato linea: Tipo linea:



DATI CARATTERISTICI DELL'EDIFICIO ESAMINATO

Tipologia	<input type="text" value="Residenziale"/>	Numero dei piani	<input type="text" value="2"/>
Stato conservazione	<input type="text" value="Buono"/>	Orientamento	<input type="text" value="Obliquo"/>

CARATTERIZZAZIONE DEGLI INFISSI

NUMERO INFISSI PER FRONTE
 Fronte parallelo all'infrastruttura:
 Fronte perpendicolare/obliquo lato progressive crescenti:
 Fronte perpendicolare /obliquo lato progressive decrescenti:
 Tipologia infissi: Stato degli infissi:

DESCRIZIONE DELLA FASCIA TRA L'INFRASTRUTTURA E L'EDIFICIO

Destinazione d'uso:

DESCRIZIONE DELLE SORGENTI DI RUMORE

Ferrovie: Strade:
 Industrie: Altro:

NOTE

APPALTATORE: TELESE S.c.a r.l. <small>Consorzio Telese Società Consortile a Responsabilità Limitata</small>	ITINERARIO NAPOLI – BARI RADDOPPIO TRATTA CANCELLO-BENEVENTO II LOTTO FUNZIONALE FRASSO TELESINO – VITULANO 2° e 3 SUBLOTTO TELESE – SAN LORENZO – VITULANO												
PROGETTAZIONE: Mandatario: SYSTRA S.A. Mandante: SWS Engineering S.p.A. SYSTRA-SOTECNI S.p.A.	PROGETTO ESECUTIVO												
Titolo Documento Titolo Elaborato	<table border="1"> <tr> <td>COMMESSA</td> <td>LOTTO</td> <td>CODIFICA</td> <td>DOCUMENTO</td> <td>REV.</td> <td>FOGLIO</td> </tr> <tr> <td>IF2R</td> <td>0.2.E.ZZ</td> <td>SH</td> <td>IM.00.0.4.001</td> <td>A</td> <td>167 di 215</td> </tr> </table>	COMMESSA	LOTTO	CODIFICA	DOCUMENTO	REV.	FOGLIO	IF2R	0.2.E.ZZ	SH	IM.00.0.4.001	A	167 di 215
COMMESSA	LOTTO	CODIFICA	DOCUMENTO	REV.	FOGLIO								
IF2R	0.2.E.ZZ	SH	IM.00.0.4.001	A	167 di 215								

CODICE RICETTORE	4181
------------------	------

LOCALIZZAZIONE DELL'EDIFICIO

Regione: CAMPANIA
 Provincia: BN
 Comune: PONTE
 Progressiva Km:
 Distanza infrastruttura:
 Fascia:

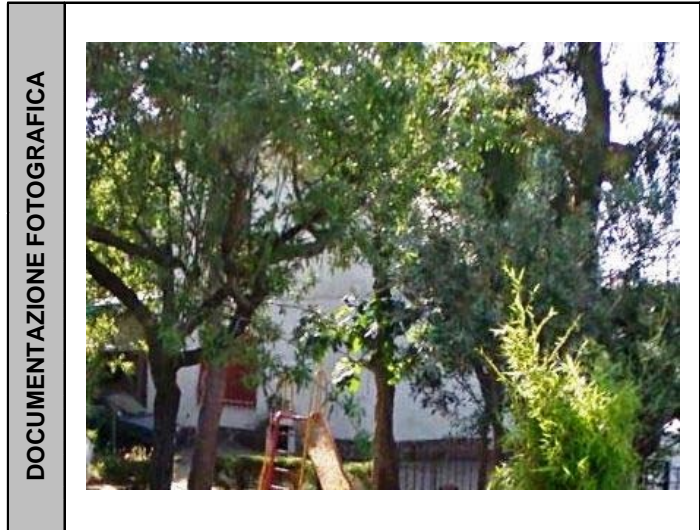

Lato linea: Tipo linea:

DATI CARATTERISTICI DELL'EDIFICIO ESAMINATO

Tipologia	<input type="text" value="Residenziale"/>	Numero dei piani	<input type="text" value="2"/>
Stato conservazione	<input type="text" value="Medio"/>	Orientamento	<input type="text" value="Obliquo"/>

CARATTERIZZAZIONE DEGLI INFISSI

NUMERO INFISSI PER FRONTE

Fronte parallelo all'infrastruttura	<input type="text"/>
Fronte perpendicolare/obliquo lato progressive crescenti	<input type="text" value="4"/>
Fronte perpendicolare /obliquo lato progressive decrescenti	<input type="text" value="4"/>

Tipologia infissi: Stato degli infissi:

DESCRIZIONE DELLA FASCIA TRA L'INFRASTRUTTURA E L'EDIFICIO

Destinazione d'uso:

DESCRIZIONE DELLE SORGENTI DI RUMORE

Ferrovie: Strade:
 Industrie: Altro:

NOTE

APPALTATORE: TELESE S.c.a r.l. <small>Consorzio Telese Società Consortile a Responsabilità Limitata</small>	ITINERARIO NAPOLI – BARI RADDOPPIO TRATTA CANCELLO-BENEVENTO II LOTTO FUNZIONALE FRASSO TELESINO – VITULANO 2° e 3 SUBLOTTO TELESE – SAN LORENZO – VITULANO												
PROGETTAZIONE: Mandatario: SYSTRA S.A. Mandante: SWS Engineering S.p.A. SYSTRA-SOTECNI S.p.A.	PROGETTO ESECUTIVO												
Titolo Documento Titolo Elaborato	<table border="1"> <tr> <td>COMMESSA</td> <td>LOTTO</td> <td>CODIFICA</td> <td>DOCUMENTO</td> <td>REV.</td> <td>FOGLIO</td> </tr> <tr> <td>IF2R</td> <td>0.2.E.ZZ</td> <td>SH</td> <td>IM.00.0.4.001</td> <td>A</td> <td>168 di 215</td> </tr> </table>	COMMESSA	LOTTO	CODIFICA	DOCUMENTO	REV.	FOGLIO	IF2R	0.2.E.ZZ	SH	IM.00.0.4.001	A	168 di 215
COMMESSA	LOTTO	CODIFICA	DOCUMENTO	REV.	FOGLIO								
IF2R	0.2.E.ZZ	SH	IM.00.0.4.001	A	168 di 215								

CODICE RICETTORE	4182
-------------------------	-------------

LOCALIZZAZIONE DELL'EDIFICIO

Regione: **CAMPANIA**
 Provincia: **BN**
 Comune: **PONTE**
 Progressiva Km:
 Distanza infrastruttura:
 Fascia:

Lato linea: Tipo linea:



DATI CARATTERISTICI DELL'EDIFICIO ESAMINATO

Tipologia	<input type="text" value="Residenziale"/>	Numero dei piani	<input type="text" value="2"/>
Stato conservazione	<input type="text" value="Medio"/>	Orientamento	<input type="text" value="Parallelo"/>

CARATTERIZZAZIONE DEGLI INFISSI

NUMERO INFISSI PER FRONTE
 Fronte parallelo all'infrastruttura:
 Fronte perpendicolare/obliquo lato progressive crescenti:
 Fronte perpendicolare /obliquo lato progressive decrescenti:
 Tipologia infissi: Stato degli infissi:

DESCRIZIONE DELLA FASCIA TRA L'INFRASTRUTTURA E L'EDIFICIO

Destinazione d'uso:

DESCRIZIONE DELLE SORGENTI DI RUMORE

Ferrovie: Strade:
 Industrie: Altro:

NOTE

APPALTATORE:	TELESE S.c.a r.l. Consorzio Telese Società Consortile a Responsabilità Limitata	ITINERARIO NAPOLI – BARI RADDOPPIO TRATTA CANCELLO-BENEVENTO II LOTTO FUNZIONALE FRASSO TELESINO – VITULANO 2° e 3 SUBLOTTO TELESE – SAN LORENZO – VITULANO					
PROGETTAZIONE:		PROGETTO ESECUTIVO					
Mandatario:	Mandante:						
SYSTRA S.A.	SWS Engineering S.p.A.	SYSTRA-SOTECNI S.p.A.					
Titolo Documento	COMMESSA	LOTTO	CODIFICA	DOCUMENTO	REV.	FOGLIO	
Titolo Elaborato	IF2R	0.2.E.ZZ	SH	IM.00.0.4.001	A	169 di 215	

CODICE RICETTORE	4183
-------------------------	-------------

LOCALIZZAZIONE DELL'EDIFICIO

Regione: **CAMPANIA**
 Provincia: **BN**
 Comune: **PONTE**
 Progressiva Km:
 Distanza infrastruttura:
 Fascia:



Lato linea: Tipo linea:

DATI CARATTERISTICI DELL'EDIFICIO ESAMINATO

Tipologia	<input type="text" value="Residenziale"/>	Numero dei piani	<input type="text" value="3"/>
Stato conservazione	<input type="text" value="Buono"/>	Orientamento	<input type="text" value="Parallelo"/>

CARATTERIZZAZIONE DEGLI INFISSI

NUMERO INFISSI PER FRONTE

Fronte parallelo all'infrastruttura	<input type="text" value="8"/>
Fronte perpendicolare/obliquo lato progressive crescenti	<input type="text" value="10"/>
Fronte perpendicolare /obliquo lato progressive decrescenti	<input type="text" value="12"/>

Tipologia infissi: Stato degli infissi:

DESCRIZIONE DELLA FASCIA TRA L'INFRASTRUTTURA E L'EDIFICIO

Destinazione d'uso:

DESCRIZIONE DELLE SORGENTI DI RUMORE

Ferrovie: Strade:
 Industrie: Altro:

NOTE

APPALTATORE: TELESE S.c.a r.l. <small>Consorzio Telese Società Consortile a Responsabilità Limitata</small>	ITINERARIO NAPOLI – BARI RADDOPPIO TRATTA CANCELLO-BENEVENTO II LOTTO FUNZIONALE FRASSO TELESINO – VITULANO 2° e 3 SUBLOTTO TELESE – SAN LORENZO – VITULANO												
PROGETTAZIONE: Mandatario: SYSTRA S.A. Mandante: SWS Engineering S.p.A. SYSTRA-SOTECNI S.p.A.	PROGETTO ESECUTIVO												
Titolo Documento Titolo Elaborato	<table border="1"> <tr> <td>COMMESSA</td> <td>LOTTO</td> <td>CODIFICA</td> <td>DOCUMENTO</td> <td>REV.</td> <td>FOGLIO</td> </tr> <tr> <td>IF2R</td> <td>0.2.E.ZZ</td> <td>SH</td> <td>IM.00.0.4.001</td> <td>A</td> <td>170 di 215</td> </tr> </table>	COMMESSA	LOTTO	CODIFICA	DOCUMENTO	REV.	FOGLIO	IF2R	0.2.E.ZZ	SH	IM.00.0.4.001	A	170 di 215
COMMESSA	LOTTO	CODIFICA	DOCUMENTO	REV.	FOGLIO								
IF2R	0.2.E.ZZ	SH	IM.00.0.4.001	A	170 di 215								

CODICE RICETTORE	4184
-------------------------	-------------

LOCALIZZAZIONE DELL'EDIFICIO

Regione: **CAMPANIA**
 Provincia: **BN**
 Comune: **PONTE**
 Progressiva Km:
 Distanza infrastruttura:
 Fascia:

Lato linea: Tipo linea:



DATI CARATTERISTICI DELL'EDIFICIO ESAMINATO

Tipologia	<input type="text" value="Residenziale"/>	Numero dei piani	<input type="text" value="3"/>
Stato conservazione	<input type="text" value="Medio"/>	Orientamento	<input type="text" value="Parallelo"/>

CARATTERIZZAZIONE DEGLI INFISSI

NUMERO INFISSI PER FRONTE

Fronte parallelo all'infrastruttura	<input type="text" value="6"/>
Fronte perpendicolare/obliquo lato progressive crescenti	<input type="text" value="9"/>
Fronte perpendicolare /obliquo lato progressive decrescenti	<input type="text" value="4"/>

Tipologia infissi: Stato degli infissi:

DESCRIZIONE DELLA FASCIA TRA L'INFRASTRUTTURA E L'EDIFICIO

Destinazione d'uso:

DESCRIZIONE DELLE SORGENTI DI RUMORE

Ferrovie: Strade:
 Industrie: Altro:

NOTE

APPALTATORE: TELESE S.c.a r.l. <small>Consorzio Telese Società Consortile a Responsabilità Limitata</small>	ITINERARIO NAPOLI – BARI RADDOPPIO TRATTA CANCELLO-BENEVENTO II LOTTO FUNZIONALE FRASSO TELESINO – VITULANO 2° e 3 SUBLOTTO TELESE – SAN LORENZO – VITULANO												
PROGETTAZIONE: Mandatario: SYSTRA S.A. Mandante: SWS Engineering S.p.A. SYSTRA-SOTECNI S.p.A.	PROGETTO ESECUTIVO												
Titolo Documento Titolo Elaborato	<table border="1"> <tr> <td>COMMESSA</td> <td>LOTTO</td> <td>CODIFICA</td> <td>DOCUMENTO</td> <td>REV.</td> <td>FOGLIO</td> </tr> <tr> <td>IF2R</td> <td>0.2.E.ZZ</td> <td>SH</td> <td>IM.00.0.4.001</td> <td>A</td> <td>171 di 215</td> </tr> </table>	COMMESSA	LOTTO	CODIFICA	DOCUMENTO	REV.	FOGLIO	IF2R	0.2.E.ZZ	SH	IM.00.0.4.001	A	171 di 215
COMMESSA	LOTTO	CODIFICA	DOCUMENTO	REV.	FOGLIO								
IF2R	0.2.E.ZZ	SH	IM.00.0.4.001	A	171 di 215								

CODICE RICETTORE	4185
------------------	------

LOCALIZZAZIONE DELL'EDIFICIO

Regione: CAMPANIA
 Provincia: BN
 Comune: PONTE
 Progressiva Km:
 Distanza infrastruttura:
 Fascia:

Lato linea: Tipo linea:

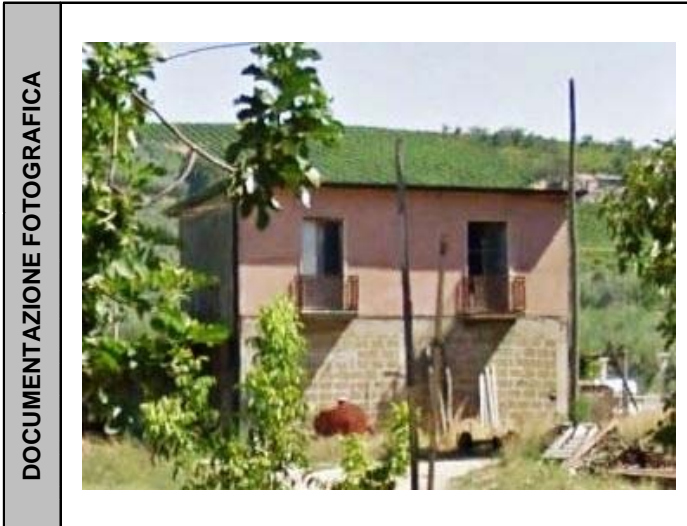

DATI CARATTERISTICI DELL'EDIFICIO ESAMINATO

Tipologia	<input type="text" value="Residenziale"/>	Numero dei piani	<input type="text" value="2"/>
Stato conservazione	<input type="text" value="Medio"/>	Orientamento	<input type="text" value="Parallelo"/>

CARATTERIZZAZIONE DEGLI INFISSI

NUMERO INFISSI PER FRONTE

Fronte parallelo all'infrastruttura	<input type="text" value="2"/>
Fronte perpendicolare/obliquo lato progressive crescenti	<input type="text" value="4"/>
Fronte perpendicolare /obliquo lato progressive decrescenti	<input type="text" value="0"/>

Tipologia infissi: Stato degli infissi:

DESCRIZIONE DELLA FASCIA TRA L'INFRASTRUTTURA E L'EDIFICIO

Destinazione d'uso:

DESCRIZIONE DELLE SORGENTI DI RUMORE

Ferrovie: Strade:

Industrie: Altro:

NOTE

APPALTATORE: TELESE S.c.a r.l. <small>Consorzio Telese Società Consortile a Responsabilità Limitata</small>	ITINERARIO NAPOLI – BARI RADDOPPIO TRATTA CANCELLO-BENEVENTO II LOTTO FUNZIONALE FRASSO TELESINO – VITULANO 2° e 3 SUBLOTTO TELESE – SAN LORENZO – VITULANO												
PROGETTAZIONE: Mandatario: SYSTRA S.A. Mandante: SWS Engineering S.p.A. SYSTRA-SOTECNI S.p.A.	PROGETTO ESECUTIVO												
Titolo Documento Titolo Elaborato	<table border="1"> <tr> <td>COMMESSA</td> <td>LOTTO</td> <td>CODIFICA</td> <td>DOCUMENTO</td> <td>REV.</td> <td>FOGLIO</td> </tr> <tr> <td>IF2R</td> <td>0.2.E.ZZ</td> <td>SH</td> <td>IM.00.0.4.001</td> <td>A</td> <td>172 di 215</td> </tr> </table>	COMMESSA	LOTTO	CODIFICA	DOCUMENTO	REV.	FOGLIO	IF2R	0.2.E.ZZ	SH	IM.00.0.4.001	A	172 di 215
COMMESSA	LOTTO	CODIFICA	DOCUMENTO	REV.	FOGLIO								
IF2R	0.2.E.ZZ	SH	IM.00.0.4.001	A	172 di 215								

CODICE RICETTORE	4186
------------------	------

LOCALIZZAZIONE DELL'EDIFICIO

Regione: CAMPANIA
 Provincia: BN
 Comune: PONTE
 Progressiva Km:
 Distanza infrastruttura:
 Fascia:

Lato linea: Tipo linea:



DATI CARATTERISTICI DELL'EDIFICIO ESAMINATO

Tipologia	<input type="text" value="Residenziale"/>	Numero dei piani	<input type="text" value="2"/>
Stato conservazione	<input type="text" value="Medio"/>	Orientamento	<input type="text" value="Parallelo"/>

CARATTERIZZAZIONE DEGLI INFISSI

NUMERO INFISSI PER FRONTE

Fronte parallelo all'infrastruttura	<input type="text" value="6"/>
Fronte perpendicolare/obliquo lato progressive crescenti	<input type="text" value="0"/>
Fronte perpendicolare /obliquo lato progressive decrescenti	<input type="text" value="3"/>

Tipologia infissi: Stato degli infissi:

DESCRIZIONE DELLA FASCIA TRA L'INFRASTRUTTURA E L'EDIFICIO

Destinazione d'uso:

DESCRIZIONE DELLE SORGENTI DI RUMORE

Ferrovie: Strade:

Industrie: Altro:

NOTE

APPALTATORE: TELESE S.c.a r.l. <small>Consorzio Telese Società Consortile a Responsabilità Limitata</small>	ITINERARIO NAPOLI – BARI RADDOPPIO TRATTA CANCELLO-BENEVENTO II LOTTO FUNZIONALE FRASSO TELESINO – VITULANO 2° e 3 SUBLOTTO TELESE – SAN LORENZO – VITULANO												
PROGETTAZIONE: Mandatario: SYSTRA S.A. Mandante: SWS Engineering S.p.A. SYSTRA-SOTECNI S.p.A.	PROGETTO ESECUTIVO												
Titolo Documento Titolo Elaborato	<table border="1"> <tr> <td>COMMESSA</td> <td>LOTTO</td> <td>CODIFICA</td> <td>DOCUMENTO</td> <td>REV.</td> <td>FOGLIO</td> </tr> <tr> <td>IF2R</td> <td>0.2.E.ZZ</td> <td>SH</td> <td>IM.00.0.4.001</td> <td>A</td> <td>173 di 215</td> </tr> </table>	COMMESSA	LOTTO	CODIFICA	DOCUMENTO	REV.	FOGLIO	IF2R	0.2.E.ZZ	SH	IM.00.0.4.001	A	173 di 215
COMMESSA	LOTTO	CODIFICA	DOCUMENTO	REV.	FOGLIO								
IF2R	0.2.E.ZZ	SH	IM.00.0.4.001	A	173 di 215								

CODICE RICETTORE	4187
------------------	------

LOCALIZZAZIONE DELL'EDIFICIO

Regione: CAMPANIA
 Provincia: BN
 Comune: PONTE
 Progressiva Km:
 Distanza infrastruttura:
 Fascia:

Lato linea: Tipo linea:



DATI CARATTERISTICI DELL'EDIFICIO ESAMINATO

Tipologia	<input type="text" value="Residenziale"/>	Numero dei piani	<input type="text" value="2"/>
Stato conservazione	<input type="text" value="Buono"/>	Orientamento	<input type="text" value="Perpendicolare"/>

CARATTERIZZAZIONE DEGLI INFISSI

NUMERO INFISSI PER FRONTE
 Fronte parallelo all'infrastruttura:
 Fronte perpendicolare/obliquo lato progressive crescenti:
 Fronte perpendicolare /obliquo lato progressive decrescenti:

Tipologia infissi: Stato degli infissi:

DESCRIZIONE DELLA FASCIA TRA L'INFRASTRUTTURA E L'EDIFICIO

Destinazione d'uso:

DESCRIZIONE DELLE SORGENTI DI RUMORE

Ferrovie: Strade:
 Industrie: Altro:

NOTE

APPALTATORE: TELESE S.c.a r.l. <small>Consorzio Telese Società Consortile a Responsabilità Limitata</small>	ITINERARIO NAPOLI – BARI RADDOPPIO TRATTA CANCELLO-BENEVENTO II LOTTO FUNZIONALE FRASSO TELESINO – VITULANO 2° e 3 SUBLOTTO TELESE – SAN LORENZO – VITULANO												
PROGETTAZIONE: Mandatario: SYSTRA S.A. Mandante: SWS Engineering S.p.A. SYSTRA-SOTECNI S.p.A.	PROGETTO ESECUTIVO												
Titolo Documento Titolo Elaborato	<table border="1"> <tr> <td>COMMESSA</td> <td>LOTTO</td> <td>CODIFICA</td> <td>DOCUMENTO</td> <td>REV.</td> <td>FOGLIO</td> </tr> <tr> <td>IF2R</td> <td>0.2.E.ZZ</td> <td>SH</td> <td>IM.00.0.4.001</td> <td>A</td> <td>174 di 215</td> </tr> </table>	COMMESSA	LOTTO	CODIFICA	DOCUMENTO	REV.	FOGLIO	IF2R	0.2.E.ZZ	SH	IM.00.0.4.001	A	174 di 215
COMMESSA	LOTTO	CODIFICA	DOCUMENTO	REV.	FOGLIO								
IF2R	0.2.E.ZZ	SH	IM.00.0.4.001	A	174 di 215								

CODICE RICETTORE	4188
-------------------------	-------------

LOCALIZZAZIONE DELL'EDIFICIO

Regione: **CAMPANIA**
 Provincia: **BN**
 Comune: **PONTE**
 Progressiva Km:
 Distanza infrastruttura:
 Fascia:



Lato linea: Tipo linea:

DATI CARATTERISTICI DELL'EDIFICIO ESAMINATO

Tipologia	<input type="text" value="Residenziale"/>	Numero dei piani	<input type="text" value="3"/>
Stato conservazione	<input type="text" value="Buono"/>	Orientamento	<input type="text" value="Obliquo"/>

CARATTERIZZAZIONE DEGLI INFISSI

NUMERO INFISSI PER FRONTE
 Fronte parallelo all'infrastruttura:
 Fronte perpendicolare/obliquo lato progressive crescenti:
 Fronte perpendicolare /obliquo lato progressive decrescenti:
 Tipologia infissi: Stato degli infissi:

DESCRIZIONE DELLA FASCIA TRA L'INFRASTRUTTURA E L'EDIFICIO

Destinazione d'uso:

DESCRIZIONE DELLE SORGENTI DI RUMORE

Ferrovie: Strade:
 Industrie: Altro:

NOTE

APPALTATORE: TELESE S.c.a r.l. <small>Consorzio Telese Società Consortile a Responsabilità Limitata</small>	ITINERARIO NAPOLI – BARI RADDOPPIO TRATTA CANCELLO-BENEVENTO II LOTTO FUNZIONALE FRASSO TELESINO – VITULANO 2° e 3 SUBLOTTO TELESE – SAN LORENZO – VITULANO												
PROGETTAZIONE: Mandatario: SYSTRA S.A. SWS Engineering S.p.A. Mandante: SYSTRA-SOTECNI S.p.A.	PROGETTO ESECUTIVO												
Titolo Documento Titolo Elaborato	<table border="1"> <tr> <td>COMMESSA</td> <td>LOTTO</td> <td>CODIFICA</td> <td>DOCUMENTO</td> <td>REV.</td> <td>FOGLIO</td> </tr> <tr> <td>IF2R</td> <td>0.2.E.ZZ</td> <td>SH</td> <td>IM.00.0.4.001</td> <td>A</td> <td>175 di 215</td> </tr> </table>	COMMESSA	LOTTO	CODIFICA	DOCUMENTO	REV.	FOGLIO	IF2R	0.2.E.ZZ	SH	IM.00.0.4.001	A	175 di 215
COMMESSA	LOTTO	CODIFICA	DOCUMENTO	REV.	FOGLIO								
IF2R	0.2.E.ZZ	SH	IM.00.0.4.001	A	175 di 215								

CODICE RICETTORE	4189
------------------	------

LOCALIZZAZIONE DELL'EDIFICIO

Regione: CAMPANIA
 Provincia: BN
 Comune: PONTE
 Progressiva Km:
 Distanza infrastruttura:
 Fascia:

Lato linea: Tipo linea:

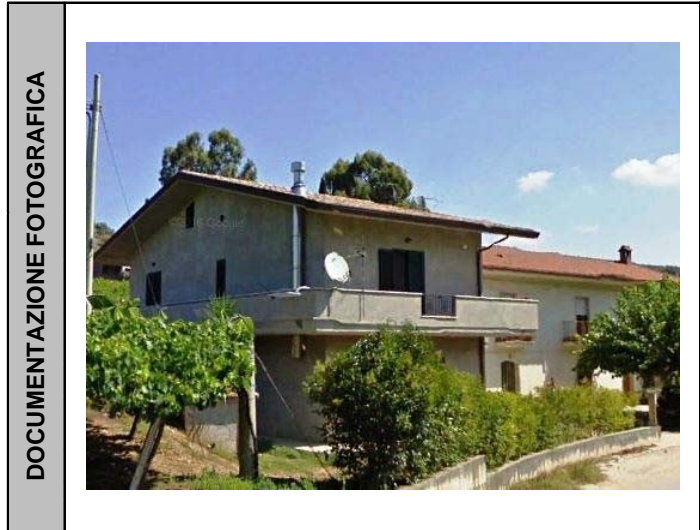

DATI CARATTERISTICI DELL'EDIFICIO ESAMINATO

Tipologia	<input type="text" value="Residenziale"/>	Numero dei piani	<input type="text" value="1"/>
Stato conservazione	<input type="text" value="Medio"/>	Orientamento	<input type="text" value="Obliquo"/>

CARATTERIZZAZIONE DEGLI INFISSI

NUMERO INFISSI PER FRONTE

Fronte parallelo all'infrastruttura	<input type="text"/>
Fronte perpendicolare/obliquo lato progressive crescenti	<input type="text" value="9"/>
Fronte perpendicolare /obliquo lato progressive decrescenti	<input type="text" value="5"/>

Tipologia infissi: Stato degli infissi:

DESCRIZIONE DELLA FASCIA TRA L'INFRASTRUTTURA E L'EDIFICIO

Destinazione d'uso:

DESCRIZIONE DELLE SORGENTI DI RUMORE

Ferrovie: Strade:
 Industrie: Altro:

NOTE

APPALTATORE: TELESE S.c.a r.l. <small>Consorzio Telese Società Consortile a Responsabilità Limitata</small>	ITINERARIO NAPOLI – BARI RADDOPPIO TRATTA CANCELLO-BENEVENTO II LOTTO FUNZIONALE FRASSO TELESINO – VITULANO 2° e 3 SUBLOTTO TELESE – SAN LORENZO – VITULANO												
PROGETTAZIONE: Mandatario: SYSTRA S.A. SWS Engineering S.p.A. Mandante: SYSTRA-SOTECNI S.p.A.	PROGETTO ESECUTIVO												
Titolo Documento Titolo Elaborato	<table border="1"> <tr> <td>COMMESSA</td> <td>LOTTO</td> <td>CODIFICA</td> <td>DOCUMENTO</td> <td>REV.</td> <td>FOGLIO</td> </tr> <tr> <td>IF2R</td> <td>0.2.E.ZZ</td> <td>SH</td> <td>IM.00.0.4.001</td> <td>A</td> <td>176 di 215</td> </tr> </table>	COMMESSA	LOTTO	CODIFICA	DOCUMENTO	REV.	FOGLIO	IF2R	0.2.E.ZZ	SH	IM.00.0.4.001	A	176 di 215
COMMESSA	LOTTO	CODIFICA	DOCUMENTO	REV.	FOGLIO								
IF2R	0.2.E.ZZ	SH	IM.00.0.4.001	A	176 di 215								

CODICE RICETTORE	4190
------------------	------

LOCALIZZAZIONE DELL'EDIFICIO

Regione: CAMPANIA
 Provincia: BN
 Comune: PONTE
 Progressiva Km:
 Distanza infrastruttura:
 Fascia:

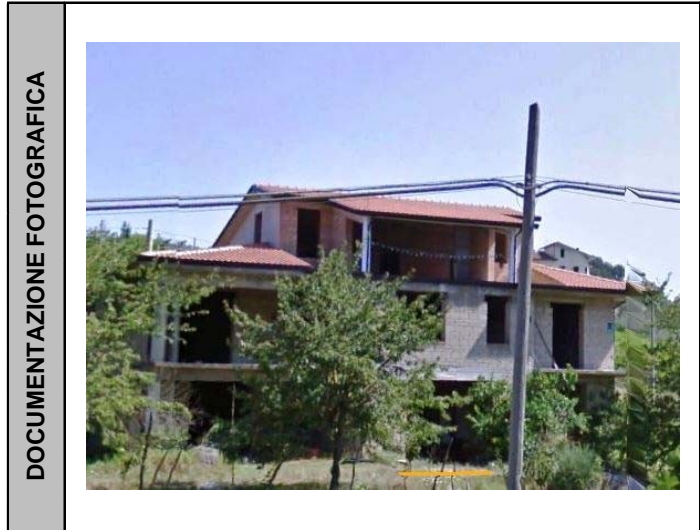

Lato linea: Tipo linea:

DATI CARATTERISTICI DELL'EDIFICIO ESAMINATO

Tipologia	<input type="text" value="Residenziale"/>	Numero dei piani	<input type="text" value="3"/>
Stato conservazione	<input type="text" value="In costruzione"/>	Orientamento	<input type="text" value="Parallelo"/>

CARATTERIZZAZIONE DEGLI INFISSI

NUMERO INFISSI PER FRONTE

Fronte parallelo all'infrastruttura	<input type="text" value="12"/>
Fronte perpendicolare/obliquo lato progressive crescenti	<input type="text" value="8"/>
Fronte perpendicolare /obliquo lato progressive decrescenti	<input type="text" value="9"/>

Tipologia infissi: Stato degli infissi:

DESCRIZIONE DELLA FASCIA TRA L'INFRASTRUTTURA E L'EDIFICIO

Destinazione d'uso:

DESCRIZIONE DELLE SORGENTI DI RUMORE

Ferrovie: Strade:
 Industrie: Altro:

NOTE

APPALTATORE: TELESE S.c.a r.l. <small>Consorzio Telese Società Consortile a Responsabilità Limitata</small>	ITINERARIO NAPOLI – BARI RADDOPPIO TRATTA CANCELLO-BENEVENTO II LOTTO FUNZIONALE FRASSO TELESINO – VITULANO 2° e 3 SUBLOTTO TELESE – SAN LORENZO – VITULANO												
PROGETTAZIONE: Mandatario: SYSTRA S.A. Mandante: SWS Engineering S.p.A. SYSTRA-SOTECNI S.p.A.	PROGETTO ESECUTIVO												
Titolo Documento Titolo Elaborato	<table border="1"> <tr> <td>COMMESSA</td> <td>LOTTO</td> <td>CODIFICA</td> <td>DOCUMENTO</td> <td>REV.</td> <td>FOGLIO</td> </tr> <tr> <td>IF2R</td> <td>0.2.E.ZZ</td> <td>SH</td> <td>IM.00.0.4.001</td> <td>A</td> <td>177 di 215</td> </tr> </table>	COMMESSA	LOTTO	CODIFICA	DOCUMENTO	REV.	FOGLIO	IF2R	0.2.E.ZZ	SH	IM.00.0.4.001	A	177 di 215
COMMESSA	LOTTO	CODIFICA	DOCUMENTO	REV.	FOGLIO								
IF2R	0.2.E.ZZ	SH	IM.00.0.4.001	A	177 di 215								

CODICE RICETTORE	4191
------------------	------

LOCALIZZAZIONE DELL'EDIFICIO

Regione: CAMPANIA
 Provincia: BN
 Comune: PONTE
 Progressiva Km:
 Distanza infrastruttura:
 Fascia:

Lato linea: Tipo linea:



DATI CARATTERISTICI DELL'EDIFICIO ESAMINATO

Tipologia	<input type="text" value="Residenziale"/>	Numero dei piani	<input type="text" value="1"/>
Stato conservazione	<input type="text" value="Medio"/>	Orientamento	<input type="text" value="Obliquo"/>

CARATTERIZZAZIONE DEGLI INFISSI

NUMERO INFISSI PER FRONTE

Fronte parallelo all'infrastruttura	<input type="text"/>
Fronte perpendicolare/obliquo lato progressive crescenti	<input type="text" value="5"/>
Fronte perpendicolare /obliquo lato progressive decrescenti	<input type="text" value="3"/>

Tipologia infissi: Stato degli infissi:

DESCRIZIONE DELLA FASCIA TRA L'INFRASTRUTTURA E L'EDIFICIO

Destinazione d'uso:

DESCRIZIONE DELLE SORGENTI DI RUMORE

Ferrovie: Strade:
 Industrie: Altro:

NOTE

APPALTATORE: TELESE S.c.a r.l. <small>Consorzio Telese Società Consortile a Responsabilità Limitata</small>	ITINERARIO NAPOLI – BARI RADDOPPIO TRATTA CANCELLO-BENEVENTO II LOTTO FUNZIONALE FRASSO TELESINO – VITULANO 2° e 3 SUBLOTTO TELESE – SAN LORENZO – VITULANO												
PROGETTAZIONE: Mandatario: SYSTRA S.A. Mandante: SWS Engineering S.p.A. SYSTRA-SOTECNI S.p.A.	PROGETTO ESECUTIVO												
Titolo Documento Titolo Elaborato	<table border="1"> <tr> <td>COMMESSA</td> <td>LOTTO</td> <td>CODIFICA</td> <td>DOCUMENTO</td> <td>REV.</td> <td>FOGLIO</td> </tr> <tr> <td>IF2R</td> <td>0.2.E.ZZ</td> <td>SH</td> <td>IM.00.0.4.001</td> <td>A</td> <td>178 di 215</td> </tr> </table>	COMMESSA	LOTTO	CODIFICA	DOCUMENTO	REV.	FOGLIO	IF2R	0.2.E.ZZ	SH	IM.00.0.4.001	A	178 di 215
COMMESSA	LOTTO	CODIFICA	DOCUMENTO	REV.	FOGLIO								
IF2R	0.2.E.ZZ	SH	IM.00.0.4.001	A	178 di 215								

CODICE RICETTORE	4192
------------------	------

LOCALIZZAZIONE DELL'EDIFICIO

Regione: CAMPANIA
Provincia: BN
Comune: PONTE
Progressiva Km:
Distanza infrastruttura:
Fascia:

Lato linea: Tipo linea:



DATI CARATTERISTICI DELL'EDIFICIO ESAMINATO

Tipologia	<input type="text" value="Residenziale"/>	Numero dei piani	<input type="text" value="2"/>
Stato conservazione	<input type="text" value="Medio"/>	Orientamento	<input type="text" value="Obliquo"/>

CARATTERIZZAZIONE DEGLI INFISSI

NUMERO INFISSI PER FRONTE

Fronte parallelo all'infrastruttura	<input type="text"/>
Fronte perpendicolare/obliquo lato progressive crescenti	<input type="text" value="6"/>
Fronte perpendicolare /obliquo lato progressive decrescenti	<input type="text" value="2"/>

Tipologia infissi: Stato degli infissi:

DESCRIZIONE DELLA FASCIA TRA L'INFRASTRUTTURA E L'EDIFICIO

Destinazione d'uso:

DESCRIZIONE DELLE SORGENTI DI RUMORE

Ferrovie: Strade:

Industrie: Altro:

NOTE

APPALTATORE: TELESE S.c.a r.l. <small>Consorzio Telese Società Consortile a Responsabilità Limitata</small>	ITINERARIO NAPOLI – BARI RADDOPPIO TRATTA CANCELLO-BENEVENTO II LOTTO FUNZIONALE FRASSO TELESINO – VITULANO 2° e 3 SUBLOTTO TELESE – SAN LORENZO – VITULANO												
PROGETTAZIONE: Mandatario: SYSTRA S.A. Mandante: SWS Engineering S.p.A. SYSTRA-SOTECNI S.p.A.	PROGETTO ESECUTIVO												
Titolo Documento Titolo Elaborato	<table border="1"> <tr> <td>COMMESSA</td> <td>LOTTO</td> <td>CODIFICA</td> <td>DOCUMENTO</td> <td>REV.</td> <td>FOGLIO</td> </tr> <tr> <td>IF2R</td> <td>0.2.E.ZZ</td> <td>SH</td> <td>IM.00.0.4.001</td> <td>A</td> <td>179 di 215</td> </tr> </table>	COMMESSA	LOTTO	CODIFICA	DOCUMENTO	REV.	FOGLIO	IF2R	0.2.E.ZZ	SH	IM.00.0.4.001	A	179 di 215
COMMESSA	LOTTO	CODIFICA	DOCUMENTO	REV.	FOGLIO								
IF2R	0.2.E.ZZ	SH	IM.00.0.4.001	A	179 di 215								

CODICE RICETTORE	4193
-------------------------	-------------

LOCALIZZAZIONE DELL'EDIFICIO

Regione: **CAMPANIA**
 Provincia: **BN**
 Comune: **PONTE**
 Progressiva Km:
 Distanza infrastruttura:
 Fascia:



Lato linea: Tipo linea:

DATI CARATTERISTICI DELL'EDIFICIO ESAMINATO

Tipologia	<input type="text" value="Industriale e Artigianale"/>	Numero dei piani	<input type="text" value="3"/>
Stato conservazione	<input type="text" value="Buono"/>	Orientamento	<input type="text" value="Parallelo"/>

CARATTERIZZAZIONE DEGLI INFISSI

NUMERO INFISSI PER FRONTE

Fronte parallelo all'infrastruttura	<input type="text" value="6"/>
Fronte perpendicolare/obliquo lato progressive crescenti	<input type="text" value="3"/>
Fronte perpendicolare /obliquo lato progressive decrescenti	<input type="text" value="3"/>

Tipologia infissi: Stato degli infissi:

DESCRIZIONE DELLA FASCIA TRA L'INFRASTRUTTURA E L'EDIFICIO

Destinazione d'uso:

DESCRIZIONE DELLE SORGENTI DI RUMORE

Ferrovie: Strade:
 Industrie: Altro:

NOTE

APPALTATORE: TELESE S.c.a r.l. <small>Consorzio Telese Società Consortile a Responsabilità Limitata</small>	ITINERARIO NAPOLI – BARI RADDOPPIO TRATTA CANCELLO-BENEVENTO II LOTTO FUNZIONALE FRASSO TELESINO – VITULANO 2° e 3 SUBLOTTO TELESE – SAN LORENZO – VITULANO												
PROGETTAZIONE: Mandatario: SYSTRA S.A. Mandante: SWS Engineering S.p.A. SYSTRA-SOTECNI S.p.A.	PROGETTO ESECUTIVO												
Titolo Documento Titolo Elaborato	<table border="1"> <tr> <td>COMMESSA</td> <td>LOTTO</td> <td>CODIFICA</td> <td>DOCUMENTO</td> <td>REV.</td> <td>FOGLIO</td> </tr> <tr> <td>IF2R</td> <td>0.2.E.ZZ</td> <td>SH</td> <td>IM.00.0.4.001</td> <td>A</td> <td>180 di 215</td> </tr> </table>	COMMESSA	LOTTO	CODIFICA	DOCUMENTO	REV.	FOGLIO	IF2R	0.2.E.ZZ	SH	IM.00.0.4.001	A	180 di 215
COMMESSA	LOTTO	CODIFICA	DOCUMENTO	REV.	FOGLIO								
IF2R	0.2.E.ZZ	SH	IM.00.0.4.001	A	180 di 215								

CODICE RICETTORE	4194
-------------------------	-------------

LOCALIZZAZIONE DELL'EDIFICIO

Regione: **CAMPANIA**
 Provincia: **BN**
 Comune: **PONTE**
 Progressiva Km:
 Distanza infrastruttura:
 Fascia:

Lato linea: Tipo linea:



DATI CARATTERISTICI DELL'EDIFICIO ESAMINATO

Tipologia	<input type="text" value="Residenziale"/>	Numero dei piani	<input type="text" value="1"/>
Stato conservazione	<input type="text" value="Cattivo"/>	Orientamento	<input type="text" value="Obliquo"/>

CARATTERIZZAZIONE DEGLI INFISSI

NUMERO INFISSI PER FRONTE

Fronte parallelo all'infrastruttura	<input type="text"/>
Fronte perpendicolare/obliquo lato progressive crescenti	<input type="text" value="2"/>
Fronte perpendicolare /obliquo lato progressive decrescenti	<input type="text" value="3"/>

Tipologia infissi: Stato degli infissi:

DESCRIZIONE DELLA FASCIA TRA L'INFRASTRUTTURA E L'EDIFICIO

Destinazione d'uso:

DESCRIZIONE DELLE SORGENTI DI RUMORE

Ferrovie: Strade:
 Industrie: Altro:

NOTE

APPALTATORE: TELESE S.c.a r.l. <small>Consorzio Telese Società Consortile a Responsabilità Limitata</small>	ITINERARIO NAPOLI – BARI RADDOPPIO TRATTA CANCELLO-BENEVENTO II LOTTO FUNZIONALE FRASSO TELESINO – VITULANO 2° e 3 SUBLOTTO TELESE – SAN LORENZO – VITULANO												
PROGETTAZIONE: Mandatario: SYSTRA S.A. Mandante: SWS Engineering S.p.A. SYSTRA-SOTECNI S.p.A.	PROGETTO ESECUTIVO												
Titolo Documento Titolo Elaborato	<table border="1"> <tr> <td>COMMESSA</td> <td>LOTTO</td> <td>CODIFICA</td> <td>DOCUMENTO</td> <td>REV.</td> <td>FOGLIO</td> </tr> <tr> <td>IF2R</td> <td>0.2.E.ZZ</td> <td>SH</td> <td>IM.00.0.4.001</td> <td>A</td> <td>181 di 215</td> </tr> </table>	COMMESSA	LOTTO	CODIFICA	DOCUMENTO	REV.	FOGLIO	IF2R	0.2.E.ZZ	SH	IM.00.0.4.001	A	181 di 215
COMMESSA	LOTTO	CODIFICA	DOCUMENTO	REV.	FOGLIO								
IF2R	0.2.E.ZZ	SH	IM.00.0.4.001	A	181 di 215								

CODICE RICETTORE	4194B
-------------------------	--------------

LOCALIZZAZIONE DELL'EDIFICIO

Regione: **CAMPANIA**
 Provincia: **BN**
 Comune: **PONTE**
 Progressiva Km:
 Distanza infrastruttura:
 Fascia:

Lato linea: Tipo linea:



DATI CARATTERISTICI DELL'EDIFICIO ESAMINATO

Tipologia	<input type="text" value="Residenziale"/>	Numero dei piani	<input type="text" value="2"/>
Stato conservazione	<input type="text" value="Medio"/>	Orientamento	<input type="text" value="Obliquo"/>

CARATTERIZZAZIONE DEGLI INFISSI

NUMERO INFISSI PER FRONTE
 Fronte parallelo all'infrastruttura:
 Fronte perpendicolare/obliquo lato progressive crescenti:
 Fronte perpendicolare /obliquo lato progressive decrescenti:
 Tipologia infissi: Stato degli infissi:

DESCRIZIONE DELLA FASCIA TRA L'INFRASTRUTTURA E L'EDIFICIO

Destinazione d'uso:

DESCRIZIONE DELLE SORGENTI DI RUMORE

Ferrovie: Strade:
 Industrie: Altro:

NOTE

APPALTATORE: TELESE S.c.a r.l. <small>Consorzio Telese Società Consortile a Responsabilità Limitata</small>	ITINERARIO NAPOLI – BARI RADDOPPIO TRATTA CANCELLO-BENEVENTO II LOTTO FUNZIONALE FRASSO TELESINO – VITULANO 2° e 3 SUBLOTTO TELESE – SAN LORENZO – VITULANO												
PROGETTAZIONE: Mandatario: SYSTRA S.A. Mandante: SWS Engineering S.p.A. SYSTRA-SOTECNI S.p.A.	PROGETTO ESECUTIVO												
Titolo Documento Titolo Elaborato	<table border="1"> <tr> <td>COMMESSA</td> <td>LOTTO</td> <td>CODIFICA</td> <td>DOCUMENTO</td> <td>REV.</td> <td>FOGLIO</td> </tr> <tr> <td>IF2R</td> <td>0.2.E.ZZ</td> <td>SH</td> <td>IM.00.0.4.001</td> <td>A</td> <td>182 di 215</td> </tr> </table>	COMMESSA	LOTTO	CODIFICA	DOCUMENTO	REV.	FOGLIO	IF2R	0.2.E.ZZ	SH	IM.00.0.4.001	A	182 di 215
COMMESSA	LOTTO	CODIFICA	DOCUMENTO	REV.	FOGLIO								
IF2R	0.2.E.ZZ	SH	IM.00.0.4.001	A	182 di 215								

CODICE RICETTORE	4195
-------------------------	-------------

LOCALIZZAZIONE DELL'EDIFICIO

Regione: **CAMPANIA**
 Provincia: **BN**
 Comune: **PONTE**
 Progressiva Km:
 Distanza infrastruttura:
 Fascia:



Lato linea: Tipo linea:

DATI CARATTERISTICI DELL'EDIFICIO ESAMINATO

Tipologia	<input type="text" value="Residenziale"/>	Numero dei piani	<input type="text" value="2"/>
Stato conservazione	<input type="text" value="Medio"/>	Orientamento	<input type="text" value="Parallelo"/>

CARATTERIZZAZIONE DEGLI INFISSI

NUMERO INFISSI PER FRONTE

Fronte parallelo all'infrastruttura	<input type="text" value="10"/>
Fronte perpendicolare/obliquo lato progressive crescenti	<input type="text" value="2"/>
Fronte perpendicolare /obliquo lato progressive decrescenti	<input type="text" value="4"/>

Tipologia infissi: Stato degli infissi:

DESCRIZIONE DELLA FASCIA TRA L'INFRASTRUTTURA E L'EDIFICIO

Destinazione d'uso:

DESCRIZIONE DELLE SORGENTI DI RUMORE

Ferrovie: Strade:
 Industrie: Altro:

NOTE

APPALTATORE: TELESE S.c.a r.l. <small>Consorzio Telese Società Consortile a Responsabilità Limitata</small>	ITINERARIO NAPOLI – BARI RADDOPPIO TRATTA CANCELLO-BENEVENTO II LOTTO FUNZIONALE FRASSO TELESINO – VITULANO 2° e 3 SUBLOTTO TELESE – SAN LORENZO – VITULANO												
PROGETTAZIONE: Mandatario: SYSTRA S.A. Mandante: SWS Engineering S.p.A. SYSTRA-SOTECNI S.p.A.	PROGETTO ESECUTIVO												
Titolo Documento Titolo Elaborato	<table border="1"> <tr> <td>COMMESSA</td> <td>LOTTO</td> <td>CODIFICA</td> <td>DOCUMENTO</td> <td>REV.</td> <td>FOGLIO</td> </tr> <tr> <td>IF2R</td> <td>0.2.E.ZZ</td> <td>SH</td> <td>IM.00.0.4.001</td> <td>A</td> <td>183 di 215</td> </tr> </table>	COMMESSA	LOTTO	CODIFICA	DOCUMENTO	REV.	FOGLIO	IF2R	0.2.E.ZZ	SH	IM.00.0.4.001	A	183 di 215
COMMESSA	LOTTO	CODIFICA	DOCUMENTO	REV.	FOGLIO								
IF2R	0.2.E.ZZ	SH	IM.00.0.4.001	A	183 di 215								

CODICE RICETTORE	4196
------------------	------

LOCALIZZAZIONE DELL'EDIFICIO

Regione: CAMPANIA
 Provincia: BN
 Comune: PONTE
 Progressiva Km:
 Distanza infrastruttura:
 Fascia:



Lato linea: Tipo linea:

DATI CARATTERISTICI DELL'EDIFICIO ESAMINATO

Tipologia	<input type="text" value="Residenziale"/>	Numero dei piani	<input type="text" value="2"/>
Stato conservazione	<input type="text" value="Medio"/>	Orientamento	<input type="text" value="Obliquo"/>

CARATTERIZZAZIONE DEGLI INFISSI

NUMERO INFISSI PER FRONTE

Fronte parallelo all'infrastruttura	<input type="text"/>
Fronte perpendicolare/obliquo lato progressive crescenti	<input type="text" value="6"/>
Fronte perpendicolare /obliquo lato progressive decrescenti	<input type="text" value="4"/>

Tipologia infissi: Stato degli infissi:

DESCRIZIONE DELLA FASCIA TRA L'INFRASTRUTTURA E L'EDIFICIO

Destinazione d'uso:

DESCRIZIONE DELLE SORGENTI DI RUMORE

Ferrovie: Strade:
 Industrie: Altro:

NOTE

APPALTATORE: TELESE S.c.a r.l. <small>Consorzio Telese Società Consortile a Responsabilità Limitata</small>	ITINERARIO NAPOLI – BARI RADDOPPIO TRATTA CANCELLO-BENEVENTO II LOTTO FUNZIONALE FRASSO TELESINO – VITULANO 2° e 3 SUBLOTTO TELESE – SAN LORENZO – VITULANO												
PROGETTAZIONE: Mandatario: SYSTRA S.A. Mandante: SWS Engineering S.p.A. SYSTRA-SOTECNI S.p.A.	PROGETTO ESECUTIVO												
Titolo Documento Titolo Elaborato	<table border="1"> <tr> <td>COMMESSA</td> <td>LOTTO</td> <td>CODIFICA</td> <td>DOCUMENTO</td> <td>REV.</td> <td>FOGLIO</td> </tr> <tr> <td>IF2R</td> <td>0.2.E.ZZ</td> <td>SH</td> <td>IM.00.0.4.001</td> <td>A</td> <td>184 di 215</td> </tr> </table>	COMMESSA	LOTTO	CODIFICA	DOCUMENTO	REV.	FOGLIO	IF2R	0.2.E.ZZ	SH	IM.00.0.4.001	A	184 di 215
COMMESSA	LOTTO	CODIFICA	DOCUMENTO	REV.	FOGLIO								
IF2R	0.2.E.ZZ	SH	IM.00.0.4.001	A	184 di 215								

CODICE RICETTORE	4197
------------------	------

LOCALIZZAZIONE DELL'EDIFICIO

Regione: CAMPANIA
 Provincia: BN
 Comune: PONTE
 Progressiva Km:
 Distanza infrastruttura:
 Fascia:

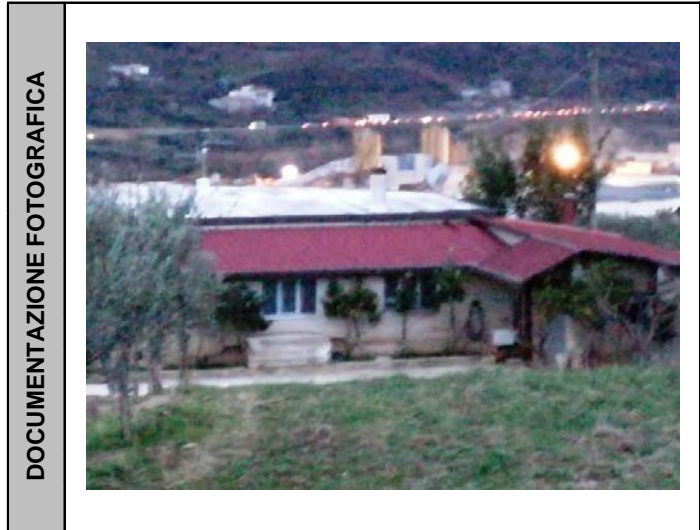

Lato linea: Tipo linea:

DATI CARATTERISTICI DELL'EDIFICIO ESAMINATO

Tipologia	<input type="text" value="Residenziale"/>	Numero dei piani	<input type="text" value="1"/>
Stato conservazione	<input type="text" value="Medio"/>	Orientamento	<input type="text" value="Obliquo"/>

CARATTERIZZAZIONE DEGLI INFISSI

NUMERO INFISSI PER FRONTE

Fronte parallelo all'infrastruttura	<input type="text"/>
Fronte perpendicolare/obliquo lato progressive crescenti	<input type="text" value="5"/>
Fronte perpendicolare /obliquo lato progressive decrescenti	<input type="text" value="6"/>

Tipologia infissi: Stato degli infissi:

DESCRIZIONE DELLA FASCIA TRA L'INFRASTRUTTURA E L'EDIFICIO

Destinazione d'uso:

DESCRIZIONE DELLE SORGENTI DI RUMORE

Ferrovie: Strade:

Industrie: Altro:

NOTE

APPALTATORE:	TELESE S.c.a r.l. <small>Consorzio Telese Società Consortile a Responsabilità Limitata</small>	ITINERARIO NAPOLI – BARI RADDOPPIO TRATTA CANCELLO-BENEVENTO II LOTTO FUNZIONALE FRASSO TELESINO – VITULANO 2° e 3 SUBLOTTO TELESE – SAN LORENZO – VITULANO					
PROGETTAZIONE:		PROGETTO ESECUTIVO					
Mandatario:	Mandante:						
SYSTRA S.A.	SWS Engineering S.p.A.	SYSTRA-SOTECNI S.p.A.					
Titolo Documento	COMMESSA	LOTTO	CODIFICA	DOCUMENTO	REV.	FOGLIO	
Titolo Elaborato	IF2R	0.2.E.ZZ	SH	IM.00.0.4.001	A	185 di 215	

CODICE RICETTORE	4198
-------------------------	-------------

LOCALIZZAZIONE DELL'EDIFICIO

Regione: **CAMPANIA**
 Provincia: **BN**
 Comune: **PONTE**
 Progressiva Km:
 Distanza infrastruttura:
 Fascia:



Lato linea: Tipo linea:

DATI CARATTERISTICI DELL'EDIFICIO ESAMINATO

Tipologia	<input type="text" value="Residenziale"/>	Numero dei piani	<input type="text" value="3"/>
Stato conservazione	<input type="text" value="Medio"/>	Orientamento	<input type="text" value="Obliquo"/>

CARATTERIZZAZIONE DEGLI INFISSI

NUMERO INFISSI PER FRONTE

Fronte parallelo all'infrastruttura	<input type="text"/>
Fronte perpendicolare/obliquo lato progressive crescenti	<input type="text" value="13"/>
Fronte perpendicolare /obliquo lato progressive decrescenti	<input type="text" value="7"/>

Tipologia infissi: Stato degli infissi:

DESCRIZIONE DELLA FASCIA TRA L'INFRASTRUTTURA E L'EDIFICIO

Destinazione d'uso:

DESCRIZIONE DELLE SORGENTI DI RUMORE

Ferrovie: Strade:

Industrie: Altro:

NOTE

APPALTATORE:	TELESE S.c.a r.l. <small>Consorzio Telese Società Consortile a Responsabilità Limitata</small>	ITINERARIO NAPOLI – BARI RADDOPPIO TRATTA CANCELLO-BENEVENTO II LOTTO FUNZIONALE FRASSO TELESINO – VITULANO 2° e 3 SUBLOTTO TELESE – SAN LORENZO – VITULANO					
PROGETTAZIONE:		PROGETTO ESECUTIVO					
Mandatario:	Mandante:						
SYSTRA S.A.	SWS Engineering S.p.A.	SYSTRA-SOTECNI S.p.A.					
Titolo Documento	COMMESSA	LOTTO	CODIFICA	DOCUMENTO	REV.	FOGLIO	
Titolo Elaborato	IF2R	0.2.E.ZZ	SH	IM.00.0.4.001	A	186 di 215	

CODICE RICETTORE	4199
-------------------------	-------------

LOCALIZZAZIONE DELL'EDIFICIO

Regione: **CAMPANIA**
 Provincia: **BN**
 Comune: **TORRECUSO**
 Progressiva Km:
 Distanza infrastruttura:
 Fascia:

Lato linea: Tipo linea:



DATI CARATTERISTICI DELL'EDIFICIO ESAMINATO

Tipologia	<input type="text" value="Residenziale"/>	Numero dei piani	<input type="text" value="3"/>
Stato conservazione	<input type="text" value="Medio"/>	Orientamento	<input type="text" value="Obliquo"/>

CARATTERIZZAZIONE DEGLI INFISSI

NUMERO INFISSI PER FRONTE

Fronte parallelo all'infrastruttura	<input type="text"/>
Fronte perpendicolare/obliquo lato progressive crescenti	<input type="text" value="13"/>
Fronte perpendicolare /obliquo lato progressive decrescenti	<input type="text" value="6"/>

Tipologia infissi: Stato degli infissi:

DESCRIZIONE DELLA FASCIA TRA L'INFRASTRUTTURA E L'EDIFICIO

Destinazione d'uso:

DESCRIZIONE DELLE SORGENTI DI RUMORE

Ferrovie: Strade:

Industrie: Altro:

NOTE

APPALTATORE: TELESE S.c.a r.l. <small>Consorzio Telese Società Consortile a Responsabilità Limitata</small>	ITINERARIO NAPOLI – BARI RADDOPPIO TRATTA CANCELLO-BENEVENTO II LOTTO FUNZIONALE FRASSO TELESINO – VITULANO 2° e 3 SUBLOTTO TELESE – SAN LORENZO – VITULANO												
PROGETTAZIONE: Mandatario: SYSTRA S.A. Mandante: SWS Engineering S.p.A. SYSTRA-SOTECNI S.p.A.	PROGETTO ESECUTIVO												
Titolo Documento Titolo Elaborato	<table border="1"> <tr> <td>COMMESSA</td> <td>LOTTO</td> <td>CODIFICA</td> <td>DOCUMENTO</td> <td>REV.</td> <td>FOGLIO</td> </tr> <tr> <td>IF2R</td> <td>0.2.E.ZZ</td> <td>SH</td> <td>IM.00.0.4.001</td> <td>A</td> <td>187 di 215</td> </tr> </table>	COMMESSA	LOTTO	CODIFICA	DOCUMENTO	REV.	FOGLIO	IF2R	0.2.E.ZZ	SH	IM.00.0.4.001	A	187 di 215
COMMESSA	LOTTO	CODIFICA	DOCUMENTO	REV.	FOGLIO								
IF2R	0.2.E.ZZ	SH	IM.00.0.4.001	A	187 di 215								

CODICE RICETTORE	4200
------------------	------

LOCALIZZAZIONE DELL'EDIFICIO

Regione: CAMPANIA
 Provincia: BN
 Comune: TORRECUSO
 Progressiva Km:
 Distanza infrastruttura:
 Fascia:



Lato linea: Tipo linea:

DATI CARATTERISTICI DELL'EDIFICIO ESAMINATO

Tipologia	<input type="text" value="Residenziale"/>	Numero dei piani	<input type="text" value="2"/>
Stato conservazione	<input type="text" value="Abbandonato"/>	Orientamento	<input type="text" value="Obliquo"/>

CARATTERIZZAZIONE DEGLI INFISSI

NUMERO INFISSI PER FRONTE

Fronte parallelo all'infrastruttura	<input type="text"/>
Fronte perpendicolare/obliquo lato progressive crescenti	<input type="text" value="7"/>
Fronte perpendicolare /obliquo lato progressive decrescenti	<input type="text" value="4"/>

Tipologia infissi: Stato degli infissi:

DESCRIZIONE DELLA FASCIA TRA L'INFRASTRUTTURA E L'EDIFICIO

Destinazione d'uso:

DESCRIZIONE DELLE SORGENTI DI RUMORE

Ferrovie: Strade:

Industrie: Altro:

NOTE

APPALTATORE: TELESE S.c.a r.l. <small>Consorzio Telese Società Consortile a Responsabilità Limitata</small>	ITINERARIO NAPOLI – BARI RADDOPPIO TRATTA CANCELLO-BENEVENTO II LOTTO FUNZIONALE FRASSO TELESINO – VITULANO 2° e 3 SUBLOTTO TELESE – SAN LORENZO – VITULANO												
PROGETTAZIONE: Mandatario: SYSTRA S.A. Mandante: SWS Engineering S.p.A. SYSTRA-SOTECNI S.p.A.	PROGETTO ESECUTIVO												
Titolo Documento Titolo Elaborato	<table border="1"> <tr> <td>COMMESSA</td> <td>LOTTO</td> <td>CODIFICA</td> <td>DOCUMENTO</td> <td>REV.</td> <td>FOGLIO</td> </tr> <tr> <td>IF2R</td> <td>0.2.E.ZZ</td> <td>SH</td> <td>IM.00.0.4.001</td> <td>A</td> <td>188 di 215</td> </tr> </table>	COMMESSA	LOTTO	CODIFICA	DOCUMENTO	REV.	FOGLIO	IF2R	0.2.E.ZZ	SH	IM.00.0.4.001	A	188 di 215
COMMESSA	LOTTO	CODIFICA	DOCUMENTO	REV.	FOGLIO								
IF2R	0.2.E.ZZ	SH	IM.00.0.4.001	A	188 di 215								

CODICE RICETTORE	4201
------------------	------

LOCALIZZAZIONE DELL'EDIFICIO

Regione: CAMPANIA
 Provincia: BN
 Comune: TORRECUSO
 Progressiva Km:
 Distanza infrastruttura:
 Fascia:

Lato linea: Tipo linea:



DATI CARATTERISTICI DELL'EDIFICIO ESAMINATO

Tipologia	<input type="text" value="Residenziale"/>	Numero dei piani	<input type="text" value="1"/>
Stato conservazione	<input type="text" value="Medio"/>	Orientamento	<input type="text" value="Obliquo"/>

CARATTERIZZAZIONE DEGLI INFISSI

NUMERO INFISSI PER FRONTE

Fronte parallelo all'infrastruttura	<input type="text"/>
Fronte perpendicolare/obliquo lato progressive crescenti	<input type="text" value="3"/>
Fronte perpendicolare /obliquo lato progressive decrescenti	<input type="text" value="8"/>

Tipologia infissi: Stato degli infissi:

DESCRIZIONE DELLA FASCIA TRA L'INFRASTRUTTURA E L'EDIFICIO

Destinazione d'uso:

DESCRIZIONE DELLE SORGENTI DI RUMORE

Ferrovie: Strade:

Industrie: Altro:

NOTE

APPALTATORE: TELESE S.c.a r.l. <small>Consorzio Telese Società Consortile a Responsabilità Limitata</small>	ITINERARIO NAPOLI – BARI RADDOPPIO TRATTA CANCELLO-BENEVENTO II LOTTO FUNZIONALE FRASSO TELESINO – VITULANO 2° e 3 SUBLOTTO TELESE – SAN LORENZO – VITULANO												
PROGETTAZIONE: Mandatario: SYSTRA S.A. Mandante: SWS Engineering S.p.A. SYSTRA-SOTECNI S.p.A.	PROGETTO ESECUTIVO												
Titolo Documento Titolo Elaborato	<table border="1"> <tr> <td>COMMESSA</td> <td>LOTTO</td> <td>CODIFICA</td> <td>DOCUMENTO</td> <td>REV.</td> <td>FOGLIO</td> </tr> <tr> <td>IF2R</td> <td>0.2.E.ZZ</td> <td>SH</td> <td>IM.00.0.4.001</td> <td>A</td> <td>189 di 215</td> </tr> </table>	COMMESSA	LOTTO	CODIFICA	DOCUMENTO	REV.	FOGLIO	IF2R	0.2.E.ZZ	SH	IM.00.0.4.001	A	189 di 215
COMMESSA	LOTTO	CODIFICA	DOCUMENTO	REV.	FOGLIO								
IF2R	0.2.E.ZZ	SH	IM.00.0.4.001	A	189 di 215								

CODICE RICETTORE	4202
------------------	------

LOCALIZZAZIONE DELL'EDIFICIO

Regione: CAMPANIA
 Provincia: BN
 Comune: TORRECUSO
 Progressiva Km:
 Distanza infrastruttura:
 Fascia:

Lato linea: Tipo linea:



DATI CARATTERISTICI DELL'EDIFICIO ESAMINATO

Tipologia	<input type="text" value="Residenziale"/>	Numero dei piani	<input type="text" value="3"/>
Stato conservazione	<input type="text" value="Medio"/>	Orientamento	<input type="text" value="Obliquo"/>

CARATTERIZZAZIONE DEGLI INFISSI

NUMERO INFISSI PER FRONTE

Fronte parallelo all'infrastruttura	<input type="text"/>
Fronte perpendicolare/obliquo lato progressive crescenti	<input type="text" value="8"/>
Fronte perpendicolare /obliquo lato progressive decrescenti	<input type="text" value="14"/>

Tipologia infissi: Stato degli infissi:

DESCRIZIONE DELLA FASCIA TRA L'INFRASTRUTTURA E L'EDIFICIO

Destinazione d'uso:

DESCRIZIONE DELLE SORGENTI DI RUMORE

Ferrovie: Strade:

Industrie: Altro:

NOTE

APPALTATORE: TELESE S.c.a r.l. <small>Consorzio Telese Società Consortile a Responsabilità Limitata</small>	ITINERARIO NAPOLI – BARI RADDOPPIO TRATTA CANCELLO-BENEVENTO II LOTTO FUNZIONALE FRASSO TELESINO – VITULANO 2° e 3 SUBLOTTO TELESE – SAN LORENZO – VITULANO												
PROGETTAZIONE: Mandatario: SYSTRA S.A. Mandante: SWS Engineering S.p.A. SYSTRA-SOTECNI S.p.A.	PROGETTO ESECUTIVO												
Titolo Documento Titolo Elaborato	<table border="1"> <tr> <td>COMMESSA</td> <td>LOTTO</td> <td>CODIFICA</td> <td>DOCUMENTO</td> <td>REV.</td> <td>FOGLIO</td> </tr> <tr> <td>IF2R</td> <td>0.2.E.ZZ</td> <td>SH</td> <td>IM.00.0.4.001</td> <td>A</td> <td>190 di 215</td> </tr> </table>	COMMESSA	LOTTO	CODIFICA	DOCUMENTO	REV.	FOGLIO	IF2R	0.2.E.ZZ	SH	IM.00.0.4.001	A	190 di 215
COMMESSA	LOTTO	CODIFICA	DOCUMENTO	REV.	FOGLIO								
IF2R	0.2.E.ZZ	SH	IM.00.0.4.001	A	190 di 215								

CODICE RICETTORE	4203
------------------	------

LOCALIZZAZIONE DELL'EDIFICIO

Regione: CAMPANIA
 Provincia: BN
 Comune: TORRECUSO
 Progressiva Km:
 Distanza infrastruttura:
 Fascia:



Lato linea: Tipo linea:

DATI CARATTERISTICI DELL'EDIFICIO ESAMINATO

Tipologia	<input type="text" value="Commerciale e Servizi"/>	Numero dei piani	<input type="text" value="1"/>
Stato conservazione	<input type="text" value="Buono"/>	Orientamento	<input type="text" value="Obliquo"/>

CARATTERIZZAZIONE DEGLI INFISSI

NUMERO INFISSI PER FRONTE
 Fronte parallelo all'infrastruttura:
 Fronte perpendicolare/obliquo lato progressive crescenti:
 Fronte perpendicolare /obliquo lato progressive decrescenti:
 Tipologia infissi: Stato degli infissi:

DESCRIZIONE DELLA FASCIA TRA L'INFRASTRUTTURA E L'EDIFICIO

Destinazione d'uso:

DESCRIZIONE DELLE SORGENTI DI RUMORE

Ferrovie: Strade:
 Industrie: Altro:

NOTE

APPALTATORE: TELESE S.c.a r.l. <small>Consorzio Telese Società Consortile a Responsabilità Limitata</small>	ITINERARIO NAPOLI – BARI RADDOPPIO TRATTA CANCELLO-BENEVENTO II LOTTO FUNZIONALE FRASSO TELESINO – VITULANO 2° e 3 SUBLOTTO TELESE – SAN LORENZO – VITULANO												
PROGETTAZIONE: Mandatario: SYSTRA S.A. Mandante: SWS Engineering S.p.A. SYSTRA-SOTECNI S.p.A.	PROGETTO ESECUTIVO												
Titolo Documento Titolo Elaborato	<table border="1"> <tr> <td>COMMESSA</td> <td>LOTTO</td> <td>CODIFICA</td> <td>DOCUMENTO</td> <td>REV.</td> <td>FOGLIO</td> </tr> <tr> <td>IF2R</td> <td>0.2.E.ZZ</td> <td>SH</td> <td>IM.00.0.4.001</td> <td>A</td> <td>191 di 215</td> </tr> </table>	COMMESSA	LOTTO	CODIFICA	DOCUMENTO	REV.	FOGLIO	IF2R	0.2.E.ZZ	SH	IM.00.0.4.001	A	191 di 215
COMMESSA	LOTTO	CODIFICA	DOCUMENTO	REV.	FOGLIO								
IF2R	0.2.E.ZZ	SH	IM.00.0.4.001	A	191 di 215								

CODICE RICETTORE	4204
------------------	------

LOCALIZZAZIONE DELL'EDIFICIO

Regione: CAMPANIA
 Provincia: BN
 Comune: TORRECUSO
 Progressiva Km:
 Distanza infrastruttura:
 Fascia:

Lato linea: Tipo linea:

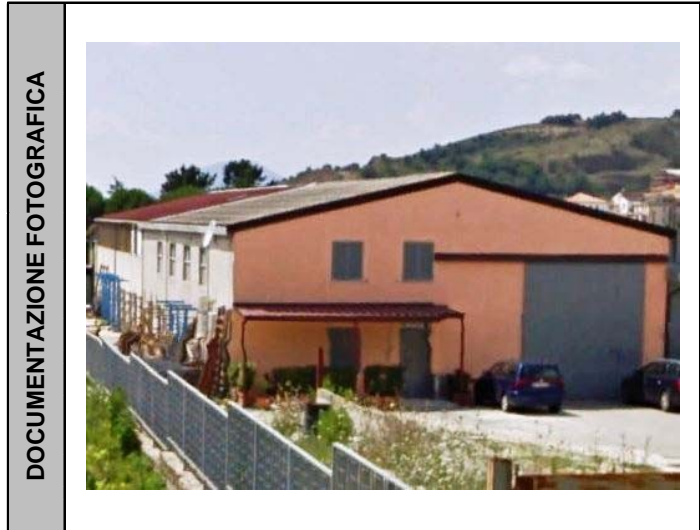

DATI CARATTERISTICI DELL'EDIFICIO ESAMINATO

Tipologia	<input type="text" value="Commerciale e Servizi"/>	Numero dei piani	<input type="text" value="2"/>
Stato conservazione	<input type="text" value="Medio"/>	Orientamento	<input type="text" value="Obliquo"/>

CARATTERIZZAZIONE DEGLI INFISSI

NUMERO INFISSI PER FRONTE

Fronte parallelo all'infrastruttura	<input type="text"/>
Fronte perpendicolare/obliquo lato progressive crescenti	<input type="text" value="6"/>
Fronte perpendicolare /obliquo lato progressive decrescenti	<input type="text" value="10"/>

Tipologia infissi: Stato degli infissi:

DESCRIZIONE DELLA FASCIA TRA L'INFRASTRUTTURA E L'EDIFICIO

Destinazione d'uso:

DESCRIZIONE DELLE SORGENTI DI RUMORE

Ferrovie: Strade:

Industrie: Altro:

NOTE

APPALTATORE:	TELESE S.c.a r.l. <small>Consorzio Telese Società Consortile a Responsabilità Limitata</small>	ITINERARIO NAPOLI – BARI RADDOPPIO TRATTA CANCELLO-BENEVENTO II LOTTO FUNZIONALE FRASSO TELESINO – VITULANO 2° e 3 SUBLOTTO TELESE – SAN LORENZO – VITULANO					
PROGETTAZIONE:		PROGETTO ESECUTIVO					
Mandatario:	Mandante:						
SYSTRA S.A.	SWS Engineering S.p.A.	SYSTRA-SOTECNI S.p.A.					
Titolo Documento	COMMESSA	LOTTO	CODIFICA	DOCUMENTO	REV.	FOGLIO	
Titolo Elaborato	IF2R	0.2.E.ZZ	SH	IM.00.0.4.001	A	192 di 215	

CODICE RICETTORE	4205
-------------------------	-------------

LOCALIZZAZIONE DELL'EDIFICIO

Regione: **CAMPANIA**
 Provincia: **BN**
 Comune: **TORRECUSO**
 Progressiva Km:
 Distanza infrastruttura:
 Fascia:

Lato linea: Tipo linea:



DATI CARATTERISTICI DELL'EDIFICIO ESAMINATO

Tipologia	<input type="text" value="Commerciale e Servizi"/>	Numero dei piani	<input type="text" value="1"/>
Stato conservazione	<input type="text" value="Medio"/>	Orientamento	<input type="text" value="Obliquo"/>

CARATTERIZZAZIONE DEGLI INFISSI

NUMERO INFISSI PER FRONTE

Fronte parallelo all'infrastruttura	<input type="text"/>
Fronte perpendicolare/obliquo lato progressive crescenti	<input type="text" value="4"/>
Fronte perpendicolare /obliquo lato progressive decrescenti	<input type="text" value="0"/>

Tipologia infissi: Stato degli infissi:

DESCRIZIONE DELLA FASCIA TRA L'INFRASTRUTTURA E L'EDIFICIO

Destinazione d'uso:

DESCRIZIONE DELLE SORGENTI DI RUMORE

Ferrovie: Strade:
 Industrie: Altro:

NOTE

APPALTATORE: TELESE S.c.a r.l. <small>Consorzio Telese Società Consortile a Responsabilità Limitata</small>	ITINERARIO NAPOLI – BARI RADDOPPIO TRATTA CANCELLO-BENEVENTO II LOTTO FUNZIONALE FRASSO TELESINO – VITULANO 2° e 3 SUBLOTTO TELESE – SAN LORENZO – VITULANO												
PROGETTAZIONE: Mandatario: SYSTRA S.A. Mandante: SWS Engineering S.p.A. SYSTRA-SOTECNI S.p.A.	PROGETTO ESECUTIVO												
Titolo Documento Titolo Elaborato	<table border="1"> <tr> <td>COMMESSA</td> <td>LOTTO</td> <td>CODIFICA</td> <td>DOCUMENTO</td> <td>REV.</td> <td>FOGLIO</td> </tr> <tr> <td>IF2R</td> <td>0.2.E.ZZ</td> <td>SH</td> <td>IM.00.0.4.001</td> <td>A</td> <td>193 di 215</td> </tr> </table>	COMMESSA	LOTTO	CODIFICA	DOCUMENTO	REV.	FOGLIO	IF2R	0.2.E.ZZ	SH	IM.00.0.4.001	A	193 di 215
COMMESSA	LOTTO	CODIFICA	DOCUMENTO	REV.	FOGLIO								
IF2R	0.2.E.ZZ	SH	IM.00.0.4.001	A	193 di 215								

CODICE RICETTORE	4206
------------------	------

LOCALIZZAZIONE DELL'EDIFICIO

Regione: CAMPANIA
 Provincia: BN
 Comune: TORRECUSO
 Progressiva Km:
 Distanza infrastruttura:
 Fascia:



Lato linea: Tipo linea:

DATI CARATTERISTICI DELL'EDIFICIO ESAMINATO

Tipologia	<input type="text" value="Residenziale"/>	Numero dei piani	<input type="text" value="2"/>
Stato conservazione	<input type="text" value="Buono"/>	Orientamento	<input type="text" value="Obliquo"/>

CARATTERIZZAZIONE DEGLI INFISSI

NUMERO INFISSI PER FRONTE

Fronte parallelo all'infrastruttura	<input type="text"/>
Fronte perpendicolare/obliquo lato progressive crescenti	<input type="text" value="17"/>
Fronte perpendicolare /obliquo lato progressive decrescenti	<input type="text" value="4"/>

Tipologia infissi: Stato degli infissi:

DESCRIZIONE DELLA FASCIA TRA L'INFRASTRUTTURA E L'EDIFICIO

Destinazione d'uso:

DESCRIZIONE DELLE SORGENTI DI RUMORE

Ferrovie:	<input type="checkbox"/>	Strade:	<input type="text"/>
Industrie:	<input type="checkbox"/>	Altro:	<input type="text"/>

NOTE

APPALTATORE: TELESE S.c.a r.l. <small>Consorzio Telese Società Consortile a Responsabilità Limitata</small>	ITINERARIO NAPOLI – BARI RADDOPPIO TRATTA CANCELLO-BENEVENTO II LOTTO FUNZIONALE FRASSO TELESINO – VITULANO 2° e 3 SUBLOTTO TELESE – SAN LORENZO – VITULANO												
PROGETTAZIONE: Mandatario: SYSTRA S.A. Mandante: SWS Engineering S.p.A. SYSTRA-SOTECNI S.p.A.	PROGETTO ESECUTIVO												
Titolo Documento Titolo Elaborato	<table border="1"> <tr> <td>COMMESSA</td> <td>LOTTO</td> <td>CODIFICA</td> <td>DOCUMENTO</td> <td>REV.</td> <td>FOGLIO</td> </tr> <tr> <td>IF2R</td> <td>0.2.E.ZZ</td> <td>SH</td> <td>IM.00.0.4.001</td> <td>A</td> <td>194 di 215</td> </tr> </table>	COMMESSA	LOTTO	CODIFICA	DOCUMENTO	REV.	FOGLIO	IF2R	0.2.E.ZZ	SH	IM.00.0.4.001	A	194 di 215
COMMESSA	LOTTO	CODIFICA	DOCUMENTO	REV.	FOGLIO								
IF2R	0.2.E.ZZ	SH	IM.00.0.4.001	A	194 di 215								

CODICE RICETTORE	4207
------------------	------

LOCALIZZAZIONE DELL'EDIFICIO

Regione: CAMPANIA
 Provincia: BN
 Comune: TORRECUSO
 Progressiva Km:
 Distanza infrastruttura:
 Fascia:

Lato linea: Tipo linea:

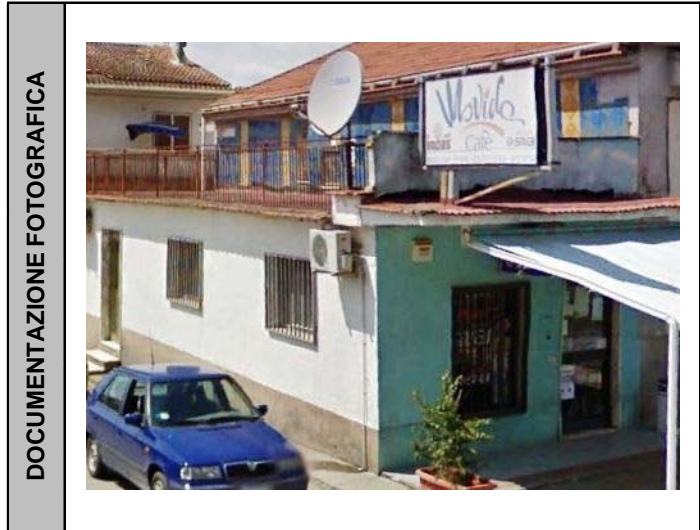

DATI CARATTERISTICI DELL'EDIFICIO ESAMINATO

Tipologia	<input type="text" value="Commerciale e Servizi"/>	Numero dei piani	<input type="text" value="1"/>
Stato conservazione	<input type="text" value="Medio"/>	Orientamento	<input type="text" value="Obliquo"/>

CARATTERIZZAZIONE DEGLI INFISSI

NUMERO INFISSI PER FRONTE
 Fronte parallelo all'infrastruttura:
 Fronte perpendicolare/obliquo lato progressive crescenti:
 Fronte perpendicolare /obliquo lato progressive decrescenti:

Tipologia infissi: Stato degli infissi:

DESCRIZIONE DELLA FASCIA TRA L'INFRASTRUTTURA E L'EDIFICIO

Destinazione d'uso:

DESCRIZIONE DELLE SORGENTI DI RUMORE

Ferrovie: Strade:
 Industrie: Altro:

NOTE

APPALTATORE: TELESE S.c.a r.l. <small>Consorzio Telese Società Consortile a Responsabilità Limitata</small>	ITINERARIO NAPOLI – BARI RADDOPPIO TRATTA CANCELLO-BENEVENTO II LOTTO FUNZIONALE FRASSO TELESINO – VITULANO 2° e 3 SUBLOTTO TELESE – SAN LORENZO – VITULANO												
PROGETTAZIONE: Mandatario: SYSTRA S.A. Mandante: SWS Engineering S.p.A. SYSTRA-SOTECNI S.p.A.	PROGETTO ESECUTIVO												
Titolo Documento Titolo Elaborato	<table border="1"> <tr> <td>COMMESSA</td> <td>LOTTO</td> <td>CODIFICA</td> <td>DOCUMENTO</td> <td>REV.</td> <td>FOGLIO</td> </tr> <tr> <td>IF2R</td> <td>0.2.E.ZZ</td> <td>SH</td> <td>IM.00.0.4.001</td> <td>A</td> <td>195 di 215</td> </tr> </table>	COMMESSA	LOTTO	CODIFICA	DOCUMENTO	REV.	FOGLIO	IF2R	0.2.E.ZZ	SH	IM.00.0.4.001	A	195 di 215
COMMESSA	LOTTO	CODIFICA	DOCUMENTO	REV.	FOGLIO								
IF2R	0.2.E.ZZ	SH	IM.00.0.4.001	A	195 di 215								

CODICE RICETTORE	4208
-------------------------	-------------

LOCALIZZAZIONE DELL'EDIFICIO

Regione: **CAMPANIA**
 Provincia: **BN**
 Comune: **TORRECUSO**
 Progressiva Km:
 Distanza infrastruttura:
 Fascia:

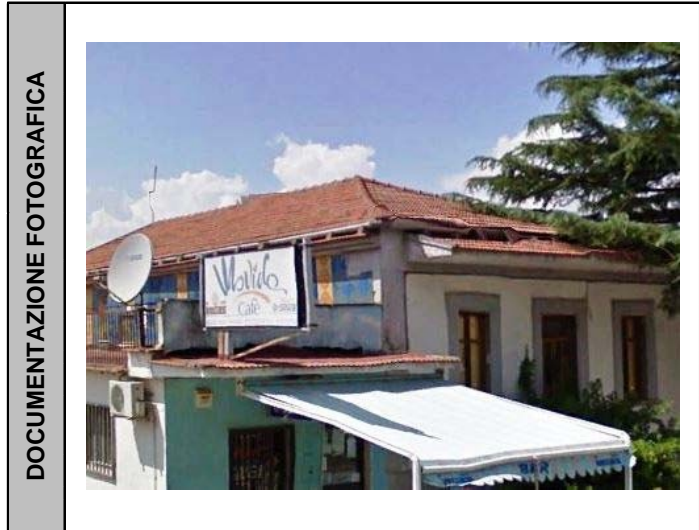

Lato linea: Tipo linea:

DATI CARATTERISTICI DELL'EDIFICIO ESAMINATO

Tipologia	<input type="text" value="Residenziale"/>	Numero dei piani	<input type="text" value="2"/>
Stato conservazione	<input type="text" value="Medio"/>	Orientamento	<input type="text" value="Obliquo"/>

CARATTERIZZAZIONE DEGLI INFISSI

NUMERO INFISSI PER FRONTE
 Fronte parallelo all'infrastruttura:
 Fronte perpendicolare/obliquo lato progressive crescenti:
 Fronte perpendicolare /obliquo lato progressive decrescenti:
 Tipologia infissi: Stato degli infissi:

DESCRIZIONE DELLA FASCIA TRA L'INFRASTRUTTURA E L'EDIFICIO

Destinazione d'uso:

DESCRIZIONE DELLE SORGENTI DI RUMORE

Ferrovie: Strade:
 Industrie: Altro:

NOTE

APPALTATORE: TELESE S.c.a r.l. <small>Consorzio Telese Società Consortile a Responsabilità Limitata</small>	ITINERARIO NAPOLI – BARI RADDOPPIO TRATTA CANCELLO-BENEVENTO II LOTTO FUNZIONALE FRASSO TELESINO – VITULANO 2° e 3 SUBLOTTO TELESE – SAN LORENZO – VITULANO												
PROGETTAZIONE: Mandatario: SYSTRA S.A. Mandante: SWS Engineering S.p.A. SYSTRA-SOTECNI S.p.A.	PROGETTO ESECUTIVO												
Titolo Documento Titolo Elaborato	<table border="1"> <tr> <td>COMMESSA</td> <td>LOTTO</td> <td>CODIFICA</td> <td>DOCUMENTO</td> <td>REV.</td> <td>FOGLIO</td> </tr> <tr> <td>IF2R</td> <td>0.2.E.ZZ</td> <td>SH</td> <td>IM.00.0.4.001</td> <td>A</td> <td>196 di 215</td> </tr> </table>	COMMESSA	LOTTO	CODIFICA	DOCUMENTO	REV.	FOGLIO	IF2R	0.2.E.ZZ	SH	IM.00.0.4.001	A	196 di 215
COMMESSA	LOTTO	CODIFICA	DOCUMENTO	REV.	FOGLIO								
IF2R	0.2.E.ZZ	SH	IM.00.0.4.001	A	196 di 215								

CODICE RICETTORE	4209
-------------------------	-------------

LOCALIZZAZIONE DELL'EDIFICIO

Regione: **CAMPANIA**
 Provincia: **BN**
 Comune: **TORRECUSO**
 Progressiva Km:
 Distanza infrastruttura:
 Fascia:

Lato linea: Tipo linea:



DATI CARATTERISTICI DELL'EDIFICIO ESAMINATO

Tipologia	<input type="text" value="Residenziale"/>	Numero dei piani	<input type="text" value="2"/>
Stato conservazione	<input type="text" value="Buono"/>	Orientamento	<input type="text" value="Obliquo"/>

CARATTERIZZAZIONE DEGLI INFISSI

NUMERO INFISSI PER FRONTE
 Fronte parallelo all'infrastruttura:
 Fronte perpendicolare/obliquo lato progressive crescenti:
 Fronte perpendicolare /obliquo lato progressive decrescenti:
 Tipologia infissi: Stato degli infissi:

DESCRIZIONE DELLA FASCIA TRA L'INFRASTRUTTURA E L'EDIFICIO

Destinazione d'uso:

DESCRIZIONE DELLE SORGENTI DI RUMORE

Ferrovie: Strade:
 Industrie: Altro:

NOTE

APPALTATORE:	TELESE S.c.a r.l. <small>Consorzio Telese Società Consortile a Responsabilità Limitata</small>	ITINERARIO NAPOLI – BARI RADDOPPIO TRATTA CANCELLO-BENEVENTO II LOTTO FUNZIONALE FRASSO TELESINO – VITULANO 2° e 3 SUBLOTTO TELESE – SAN LORENZO – VITULANO					
PROGETTAZIONE:		PROGETTO ESECUTIVO					
Mandatario:	Mandante:						
SYSTRA S.A.	SWS Engineering S.p.A.	SYSTRA-SOTECNI S.p.A.					
Titolo Documento	COMMESSA	LOTTO	CODIFICA	DOCUMENTO	REV.	FOGLIO	
Titolo Elaborato	IF2R	0.2.E.ZZ	SH	IM.00.0.4.001	A	197 di 215	

CODICE RICETTORE	4210
-------------------------	-------------

LOCALIZZAZIONE DELL'EDIFICIO

Regione: **CAMPANIA**
 Provincia: **BN**
 Comune: **TORRECUSO**
 Progressiva Km:
 Distanza infrastruttura:
 Fascia:

Lato linea: Tipo linea:

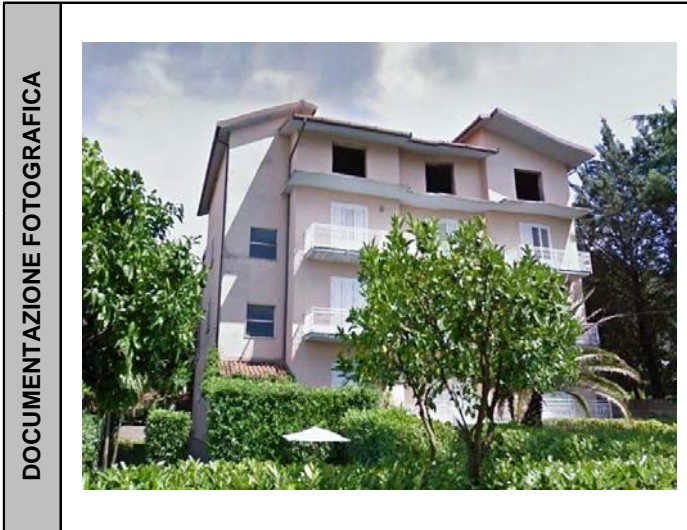

DATI CARATTERISTICI DELL'EDIFICIO ESAMINATO

Tipologia	<input type="text" value="Residenziale"/>	Numero dei piani	<input type="text" value="4"/>
Stato conservazione	<input type="text" value="Buono"/>	Orientamento	<input type="text" value="Obliquo"/>

CARATTERIZZAZIONE DEGLI INFISSI

NUMERO INFISSI PER FRONTE

Fronte parallelo all'infrastruttura	<input type="text"/>
Fronte perpendicolare/obliquo lato progressive crescenti	<input type="text" value="4"/>
Fronte perpendicolare /obliquo lato progressive decrescenti	<input type="text" value="15"/>

Tipologia infissi: Stato degli infissi:

DESCRIZIONE DELLA FASCIA TRA L'INFRASTRUTTURA E L'EDIFICIO

Destinazione d'uso:

DESCRIZIONE DELLE SORGENTI DI RUMORE

Ferrovie:	<input type="checkbox"/>	Strade:	<input type="text"/>
Industrie:	<input type="checkbox"/>	Altro:	<input type="text"/>

NOTE

APPALTATORE:	TELESE S.c.a r.l. <small>Consorzio Telese Società Consortile a Responsabilità Limitata</small>	ITINERARIO NAPOLI – BARI RADDOPPIO TRATTA CANCELLO-BENEVENTO II LOTTO FUNZIONALE FRASSO TELESINO – VITULANO 2° e 3 SUBLOTTO TELESE – SAN LORENZO – VITULANO					
PROGETTAZIONE:	Mandatario: SYSTRA S.A. Mandante: SWS Engineering S.p.A. SYSTRA-SOTECNI S.p.A.	PROGETTO ESECUTIVO					
Titolo Documento Titolo Elaborato	COMMESSA IF2R	LOTTO 0.2.E.ZZ	CODIFICA SH	DOCUMENTO IM.00.0.4.001	REV. A	FOGLIO 198 di 215	

CODICE RICETTORE	4211
-------------------------	-------------

LOCALIZZAZIONE DELL'EDIFICIO

Regione: **CAMPANIA**
 Provincia: **BN**
 Comune: **TORRECUSO**
 Progressiva Km:
 Distanza infrastruttura:
 Fascia:

Lato linea: Tipo linea:

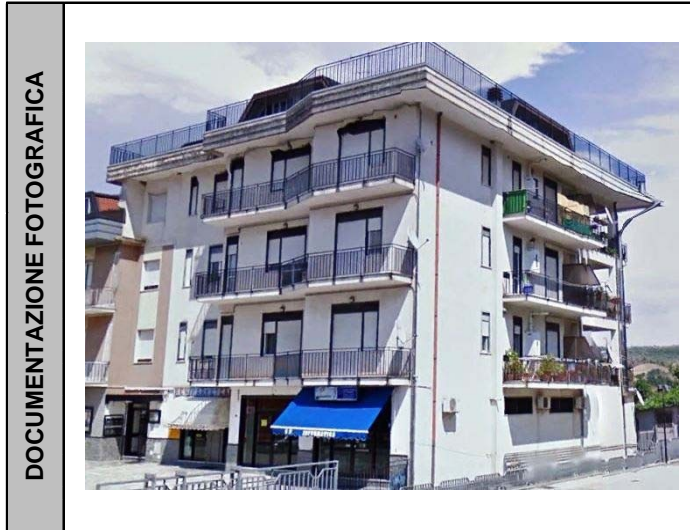

DATI CARATTERISTICI DELL'EDIFICIO ESAMINATO

Tipologia	<input type="text" value="Residenziale"/>	Numero dei piani	<input type="text" value="5"/>
Stato conservazione	<input type="text" value="Buono"/>	Orientamento	<input type="text" value="Obliquo"/>

CARATTERIZZAZIONE DEGLI INFISSI

NUMERO INFISSI PER FRONTE

Fronte parallelo all'infrastruttura	<input type="text"/>
Fronte perpendicolare/obliquo lato progressive crescenti	<input type="text" value="20"/>
Fronte perpendicolare /obliquo lato progressive decrescenti	<input type="text" value="36"/>

Tipologia infissi: Stato degli infissi:

DESCRIZIONE DELLA FASCIA TRA L'INFRASTRUTTURA E L'EDIFICIO

Destinazione d'uso:

DESCRIZIONE DELLE SORGENTI DI RUMORE

Ferrovie: Strade:
 Industrie: Altro:

NOTE

APPALTATORE:	TELESE S.c.a r.l. <small>Consorzio Telese Società Consortile a Responsabilità Limitata</small>	ITINERARIO NAPOLI – BARI RADDOPPIO TRATTA CANCELLO-BENEVENTO II LOTTO FUNZIONALE FRASSO TELESINO – VITULANO 2° e 3 SUBLOTTO TELESE – SAN LORENZO – VITULANO					
PROGETTAZIONE:		PROGETTO ESECUTIVO					
Mandatario:	Mandante:						
SYSTRA S.A.	SWS Engineering S.p.A.	SYSTRA-SOTECNI S.p.A.					
Titolo Documento	COMMESSA	LOTTO	CODIFICA	DOCUMENTO	REV.	FOGLIO	
Titolo Elaborato	IF2R	0.2.E.ZZ	SH	IM.00.0.4.001	A	199 di 215	

CODICE RICETTORE	4212
-------------------------	-------------

LOCALIZZAZIONE DELL'EDIFICIO

Regione: **CAMPANIA**
 Provincia: **BN**
 Comune: **TORRECUSO**
 Progressiva Km:
 Distanza infrastruttura:
 Fascia:

Lato linea: Tipo linea:



DATI CARATTERISTICI DELL'EDIFICIO ESAMINATO

Tipologia	<input type="text" value="Residenziale"/>	Numero dei piani	<input type="text" value="4"/>
Stato conservazione	<input type="text" value="Buono"/>	Orientamento	<input type="text" value="Obliquo"/>

CARATTERIZZAZIONE DEGLI INFISSI

NUMERO INFISSI PER FRONTE

Fronte parallelo all'infrastruttura	<input type="text"/>
Fronte perpendicolare/obliquo lato progressive crescenti	<input type="text" value="13"/>
Fronte perpendicolare /obliquo lato progressive decrescenti	<input type="text" value="0"/>

Tipologia infissi: Stato degli infissi:

DESCRIZIONE DELLA FASCIA TRA L'INFRASTRUTTURA E L'EDIFICIO

Destinazione d'uso:

DESCRIZIONE DELLE SORGENTI DI RUMORE

Ferrovie: Strade:

Industrie: Altro:

NOTE

APPALTATORE: TELESE S.c.a r.l. <i>Consorzio Telese Società Consorzio a Responsabilità Limitata</i>	ITINERARIO NAPOLI – BARI RADDOPPIO TRATTA CANCELLO-BENEVENTO II LOTTO FUNZIONALE FRASSO TELESINO – VITULANO 2° e 3 SUBLOTTO TELESE – SAN LORENZO – VITULANO												
PROGETTAZIONE: Mandatario: SYSTRA S.A. Mandante: SWS Engineering S.p.A. SYSTRA-SOTECNI S.p.A.	PROGETTO ESECUTIVO												
Titolo Documento Titolo Elaborato	<table border="1"> <tr> <td>COMMESSA</td> <td>LOTTO</td> <td>CODIFICA</td> <td>DOCUMENTO</td> <td>REV.</td> <td>FOGLIO</td> </tr> <tr> <td>IF2R</td> <td>0.2.E.ZZ</td> <td>SH</td> <td>IM.00.0.4.001</td> <td>A</td> <td>200 di 215</td> </tr> </table>	COMMESSA	LOTTO	CODIFICA	DOCUMENTO	REV.	FOGLIO	IF2R	0.2.E.ZZ	SH	IM.00.0.4.001	A	200 di 215
COMMESSA	LOTTO	CODIFICA	DOCUMENTO	REV.	FOGLIO								
IF2R	0.2.E.ZZ	SH	IM.00.0.4.001	A	200 di 215								

CODICE RICETTORE	4213
------------------	------

LOCALIZZAZIONE DELL'EDIFICIO

Regione: CAMPANIA
 Provincia: BN
 Comune: TORRECUSO
 Progressiva Km:
 Distanza infrastruttura:
 Fascia:

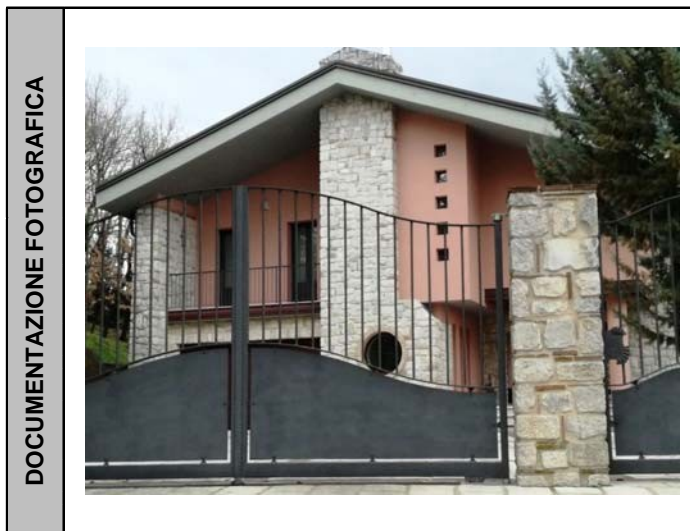

Lato linea: Tipo linea:

DATI CARATTERISTICI DELL'EDIFICIO ESAMINATO

Tipologia	<input type="text" value="Residenziale"/>	Numero dei piani	<input type="text" value="2"/>
Stato conservazione	<input type="text" value="Buono"/>	Orientamento	<input type="text" value="Obliquo"/>

CARATTERIZZAZIONE DEGLI INFISSI

NUMERO INFISSI PER FRONTE

Fronte parallelo all'infrastruttura	<input type="text"/>
Fronte perpendicolare/obliquo lato progressive crescenti	<input type="text" value="4"/>
Fronte perpendicolare /obliquo lato progressive decrescenti	<input type="text" value="6"/>

Tipologia infissi: Stato degli infissi:

DESCRIZIONE DELLA FASCIA TRA L'INFRASTRUTTURA E L'EDIFICIO

Destinazione d'uso:

DESCRIZIONE DELLE SORGENTI DI RUMORE

Ferrovie: Strade:
 Industrie: Altro:

NOTE

APPALTATORE: TELESE S.c.a r.l. <i>Consorzio Telese Società Consortile a Responsabilità Limitata</i>	ITINERARIO NAPOLI – BARI RADDOPPIO TRATTA CANCELLO-BENEVENTO II LOTTO FUNZIONALE FRASSO TELESINO – VITULANO 2° e 3 SUBLOTTO TELESE – SAN LORENZO – VITULANO												
PROGETTAZIONE: Mandatario: SYSTRA S.A. Mandante: SWS Engineering S.p.A. SYSTRA-SOTECNI S.p.A.	PROGETTO ESECUTIVO												
Titolo Documento Titolo Elaborato	<table border="1"> <tr> <td>COMMESSA</td> <td>LOTTO</td> <td>CODIFICA</td> <td>DOCUMENTO</td> <td>REV.</td> <td>FOGLIO</td> </tr> <tr> <td>IF2R</td> <td>0.2.E.ZZ</td> <td>SH</td> <td>IM.00.0.4.001</td> <td>A</td> <td>201 di 215</td> </tr> </table>	COMMESSA	LOTTO	CODIFICA	DOCUMENTO	REV.	FOGLIO	IF2R	0.2.E.ZZ	SH	IM.00.0.4.001	A	201 di 215
COMMESSA	LOTTO	CODIFICA	DOCUMENTO	REV.	FOGLIO								
IF2R	0.2.E.ZZ	SH	IM.00.0.4.001	A	201 di 215								

CODICE RICETTORE	4214
-------------------------	-------------

LOCALIZZAZIONE DELL'EDIFICIO

Regione: **CAMPANIA**
 Provincia: **BN**
 Comune: **TORRECUSO**
 Progressiva Km:
 Distanza infrastruttura:
 Fascia:

Lato linea: Tipo linea:



DATI CARATTERISTICI DELL'EDIFICIO ESAMINATO

Tipologia	<input type="text" value="Residenziale"/>	Numero dei piani	<input type="text" value="2"/>
Stato conservazione	<input type="text" value="Medio"/>	Orientamento	<input type="text" value="Obliquo"/>

CARATTERIZZAZIONE DEGLI INFISSI

NUMERO INFISSI PER FRONTE
 Fronte parallelo all'infrastruttura:
 Fronte perpendicolare/obliquo lato progressive crescenti:
 Fronte perpendicolare /obliquo lato progressive decrescenti:
 Tipologia infissi: Stato degli infissi:

DESCRIZIONE DELLA FASCIA TRA L'INFRASTRUTTURA E L'EDIFICIO

Destinazione d'uso:

DESCRIZIONE DELLE SORGENTI DI RUMORE

Ferrovie: Strade:
 Industrie: Altro:

NOTE

APPALTATORE:	TELESE S.c.a r.l. <small>Consorzio Telese Società Consortile a Responsabilità Limitata</small>	ITINERARIO NAPOLI – BARI RADDOPPIO TRATTA CANCELLO-BENEVENTO II LOTTO FUNZIONALE FRASSO TELESINO – VITULANO 2° e 3 SUBLOTTO TELESE – SAN LORENZO – VITULANO					
PROGETTAZIONE:	Mandatario: SYSTRA S.A. Mandante: SWS Engineering S.p.A. SYSTRA-SOTECNI S.p.A.	PROGETTO ESECUTIVO					
Titolo Documento Titolo Elaborato	COMMESSA IF2R	LOTTO 0.2.E.ZZ	CODIFICA SH	DOCUMENTO IM.00.0.4.001	REV. A	FOGLIO 202 di 215	

CODICE RICETTORE	4215
-------------------------	-------------

LOCALIZZAZIONE DELL'EDIFICIO

Regione: **CAMPANIA**
 Provincia: **BN**
 Comune: **TORRECUSO**
 Progressiva Km:
 Distanza infrastruttura:
 Fascia:



Lato linea: Tipo linea:

DATI CARATTERISTICI DELL'EDIFICIO ESAMINATO

Tipologia	<input type="text" value="Residenziale"/>	Numero dei piani	<input type="text" value="3"/>
Stato conservazione	<input type="text" value="Medio"/>	Orientamento	<input type="text" value="Obliquo"/>

CARATTERIZZAZIONE DEGLI INFISSI

NUMERO INFISSI PER FRONTE

Fronte parallelo all'infrastruttura	<input type="text"/>
Fronte perpendicolare/obliquo lato progressive crescenti	<input type="text" value="4"/>
Fronte perpendicolare /obliquo lato progressive decrescenti	<input type="text" value="8"/>

Tipologia infissi: Stato degli infissi:

DESCRIZIONE DELLA FASCIA TRA L'INFRASTRUTTURA E L'EDIFICIO

Destinazione d'uso:

DESCRIZIONE DELLE SORGENTI DI RUMORE

Ferrovie: Strade:
 Industrie: Altro:

NOTE

APPALTATORE: TELESE S.c.a r.l. <small>Consorzio Telese Società Consortile a Responsabilità Limitata</small>	ITINERARIO NAPOLI – BARI RADDOPPIO TRATTA CANCELLO-BENEVENTO II LOTTO FUNZIONALE FRASSO TELESINO – VITULANO 2° e 3 SUBLOTTO TELESE – SAN LORENZO – VITULANO												
PROGETTAZIONE: Mandatario: SYSTRA S.A. Mandante: SWS Engineering S.p.A. SYSTRA-SOTECNI S.p.A.	PROGETTO ESECUTIVO												
Titolo Documento Titolo Elaborato	<table border="1"> <tr> <td>COMMESSA</td> <td>LOTTO</td> <td>CODIFICA</td> <td>DOCUMENTO</td> <td>REV.</td> <td>FOGLIO</td> </tr> <tr> <td>IF2R</td> <td>0.2.E.ZZ</td> <td>SH</td> <td>IM.00.0.4.001</td> <td>A</td> <td>203 di 215</td> </tr> </table>	COMMESSA	LOTTO	CODIFICA	DOCUMENTO	REV.	FOGLIO	IF2R	0.2.E.ZZ	SH	IM.00.0.4.001	A	203 di 215
COMMESSA	LOTTO	CODIFICA	DOCUMENTO	REV.	FOGLIO								
IF2R	0.2.E.ZZ	SH	IM.00.0.4.001	A	203 di 215								

CODICE RICETTORE	4216
------------------	------

LOCALIZZAZIONE DELL'EDIFICIO

Regione: CAMPANIA
 Provincia: BN
 Comune: TORRECUSO
 Progressiva Km:
 Distanza infrastruttura:
 Fascia:

Lato linea: Tipo linea:



DATI CARATTERISTICI DELL'EDIFICIO ESAMINATO

Tipologia	<input type="text" value="Residenziale"/>	Numero dei piani	<input type="text" value="2"/>
Stato conservazione	<input type="text" value="Buono"/>	Orientamento	<input type="text" value="Obliquo"/>

CARATTERIZZAZIONE DEGLI INFISSI

NUMERO INFISSI PER FRONTE

Fronte parallelo all'infrastruttura	<input type="text"/>
Fronte perpendicolare/obliquo lato progressive crescenti	<input type="text" value="8"/>
Fronte perpendicolare /obliquo lato progressive decrescenti	<input type="text" value="3"/>

Tipologia infissi: Stato degli infissi:

DESCRIZIONE DELLA FASCIA TRA L'INFRASTRUTTURA E L'EDIFICIO

Destinazione d'uso:

DESCRIZIONE DELLE SORGENTI DI RUMORE

Ferrovie: Strade:
 Industrie: Altro:

NOTE

APPALTATORE: TELESE S.c.a r.l. <small>Consorzio Telese Società Consortile a Responsabilità Limitata</small>	ITINERARIO NAPOLI – BARI RADDOPPIO TRATTA CANCELLO-BENEVENTO II LOTTO FUNZIONALE FRASSO TELESINO – VITULANO 2° e 3 SUBLOTTO TELESE – SAN LORENZO – VITULANO												
PROGETTAZIONE: Mandatario: SYSTRA S.A. Mandante: SWS Engineering S.p.A. SYSTRA-SOTECNI S.p.A.	PROGETTO ESECUTIVO												
Titolo Documento Titolo Elaborato	<table border="1"> <tr> <td>COMMESSA</td> <td>LOTTO</td> <td>CODIFICA</td> <td>DOCUMENTO</td> <td>REV.</td> <td>FOGLIO</td> </tr> <tr> <td>IF2R</td> <td>0.2.E.ZZ</td> <td>SH</td> <td>IM.00.0.4.001</td> <td>A</td> <td>204 di 215</td> </tr> </table>	COMMESSA	LOTTO	CODIFICA	DOCUMENTO	REV.	FOGLIO	IF2R	0.2.E.ZZ	SH	IM.00.0.4.001	A	204 di 215
COMMESSA	LOTTO	CODIFICA	DOCUMENTO	REV.	FOGLIO								
IF2R	0.2.E.ZZ	SH	IM.00.0.4.001	A	204 di 215								

CODICE RICETTORE	4217
------------------	------

LOCALIZZAZIONE DELL'EDIFICIO

Regione: CAMPANIA
 Provincia: BN
 Comune: TORRECUSO
 Progressiva Km:
 Distanza infrastruttura:
 Fascia:



Lato linea: Tipo linea:

DATI CARATTERISTICI DELL'EDIFICIO ESAMINATO

Tipologia	<input type="text" value="Residenziale"/>	Numero dei piani	<input type="text" value="2"/>
Stato conservazione	<input type="text" value="Medio"/>	Orientamento	<input type="text" value="Obliquo"/>

CARATTERIZZAZIONE DEGLI INFISSI

NUMERO INFISSI PER FRONTE

Fronte parallelo all'infrastruttura	<input type="text"/>
Fronte perpendicolare/obliquo lato progressive crescenti	<input type="text" value="2"/>
Fronte perpendicolare /obliquo lato progressive decrescenti	<input type="text" value="5"/>

Tipologia infissi: Stato degli infissi:

DESCRIZIONE DELLA FASCIA TRA L'INFRASTRUTTURA E L'EDIFICIO

Destinazione d'uso:

DESCRIZIONE DELLE SORGENTI DI RUMORE

Ferrovie: Strade:

Industrie: Altro:

NOTE

APPALTATORE: TELESE S.c.a r.l. <small>Consorzio Telese Società Consortile a Responsabilità Limitata</small>	ITINERARIO NAPOLI – BARI RADDOPPIO TRATTA CANCELLO-BENEVENTO II LOTTO FUNZIONALE FRASSO TELESINO – VITULANO 2° e 3 SUBLOTTO TELESE – SAN LORENZO – VITULANO												
PROGETTAZIONE: Mandatario: SYSTRA S.A. Mandante: SWS Engineering S.p.A. SYSTRA-SOTECNI S.p.A.	PROGETTO ESECUTIVO												
Titolo Documento Titolo Elaborato	<table border="1"> <tr> <td>COMMESSA</td> <td>LOTTO</td> <td>CODIFICA</td> <td>DOCUMENTO</td> <td>REV.</td> <td>FOGLIO</td> </tr> <tr> <td>IF2R</td> <td>0.2.E.ZZ</td> <td>SH</td> <td>IM.00.0.4.001</td> <td>A</td> <td>205 di 215</td> </tr> </table>	COMMESSA	LOTTO	CODIFICA	DOCUMENTO	REV.	FOGLIO	IF2R	0.2.E.ZZ	SH	IM.00.0.4.001	A	205 di 215
COMMESSA	LOTTO	CODIFICA	DOCUMENTO	REV.	FOGLIO								
IF2R	0.2.E.ZZ	SH	IM.00.0.4.001	A	205 di 215								

CODICE RICETTORE	4218
------------------	------

LOCALIZZAZIONE DELL'EDIFICIO

Regione: CAMPANIA
 Provincia: BN
 Comune: TORRECUSO
 Progressiva Km:
 Distanza infrastruttura:
 Fascia:

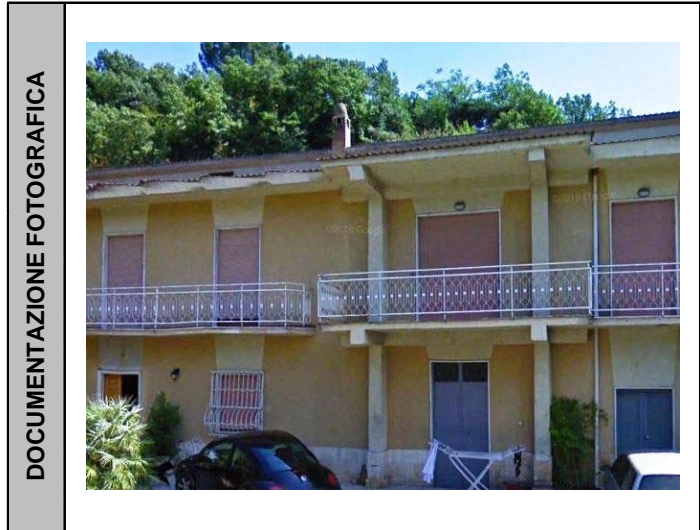

Lato linea: Tipo linea:

DATI CARATTERISTICI DELL'EDIFICIO ESAMINATO

Tipologia	<input type="text" value="Residenziale"/>	Numero dei piani	<input type="text" value="2"/>
Stato conservazione	<input type="text" value="Medio"/>	Orientamento	<input type="text" value="Obliquo"/>

CARATTERIZZAZIONE DEGLI INFISSI

NUMERO INFISSI PER FRONTE

Fronte parallelo all'infrastruttura	<input type="text"/>
Fronte perpendicolare/obliquo lato progressive crescenti	<input type="text" value="10"/>
Fronte perpendicolare /obliquo lato progressive decrescenti	<input type="text" value="2"/>

Tipologia infissi: Stato degli infissi:

DESCRIZIONE DELLA FASCIA TRA L'INFRASTRUTTURA E L'EDIFICIO

Destinazione d'uso:

DESCRIZIONE DELLE SORGENTI DI RUMORE

Ferrovie: Strade:

Industrie: Altro:

NOTE

APPALTATORE: TELESE S.c.a r.l. <small>Consorzio Telese Società Consortile a Responsabilità Limitata</small>	ITINERARIO NAPOLI – BARI RADDOPPIO TRATTA CANCELLO-BENEVENTO II LOTTO FUNZIONALE FRASSO TELESINO – VITULANO 2° e 3 SUBLOTTO TELESE – SAN LORENZO – VITULANO												
PROGETTAZIONE: Mandatario: SYSTRA S.A. Mandante: SWS Engineering S.p.A. SYSTRA-SOTECNI S.p.A.	PROGETTO ESECUTIVO												
Titolo Documento Titolo Elaborato	<table border="1"> <tr> <td>COMMESSA</td> <td>LOTTO</td> <td>CODIFICA</td> <td>DOCUMENTO</td> <td>REV.</td> <td>FOGLIO</td> </tr> <tr> <td>IF2R</td> <td>0.2.E.ZZ</td> <td>SH</td> <td>IM.00.0.4.001</td> <td>A</td> <td>206 di 215</td> </tr> </table>	COMMESSA	LOTTO	CODIFICA	DOCUMENTO	REV.	FOGLIO	IF2R	0.2.E.ZZ	SH	IM.00.0.4.001	A	206 di 215
COMMESSA	LOTTO	CODIFICA	DOCUMENTO	REV.	FOGLIO								
IF2R	0.2.E.ZZ	SH	IM.00.0.4.001	A	206 di 215								

CODICE RICETTORE	4219
------------------	------

LOCALIZZAZIONE DELL'EDIFICIO

Regione: CAMPANIA
 Provincia: BN
 Comune: TORRECUSO
 Progressiva Km:
 Distanza infrastruttura:
 Fascia:



Lato linea: Tipo linea:

DATI CARATTERISTICI DELL'EDIFICIO ESAMINATO

Tipologia	<input type="text" value="Residenziale"/>	Numero dei piani	<input type="text" value="3"/>
Stato conservazione	<input type="text" value="Buono"/>	Orientamento	<input type="text" value="Obliquo"/>

CARATTERIZZAZIONE DEGLI INFISSI

NUMERO INFISSI PER FRONTE

Fronte parallelo all'infrastruttura	<input type="text"/>
Fronte perpendicolare/obliquo lato progressive crescenti	<input type="text" value="9"/>
Fronte perpendicolare /obliquo lato progressive decrescenti	<input type="text" value="6"/>

Tipologia infissi: Stato degli infissi:

DESCRIZIONE DELLA FASCIA TRA L'INFRASTRUTTURA E L'EDIFICIO

Destinazione d'uso:

DESCRIZIONE DELLE SORGENTI DI RUMORE

Ferrovie: Strade:
 Industrie: Altro:

NOTE

APPALTATORE: TELESE S.c.a r.l. <small>Consorzio Telese Società Consortile a Responsabilità Limitata</small>	ITINERARIO NAPOLI – BARI RADDOPPIO TRATTA CANCELLO-BENEVENTO II LOTTO FUNZIONALE FRASSO TELESINO – VITULANO 2° e 3 SUBLOTTO TELESE – SAN LORENZO – VITULANO												
PROGETTAZIONE: Mandatario: SYSTRA S.A. Mandante: SWS Engineering S.p.A. SYSTRA-SOTECNI S.p.A.	PROGETTO ESECUTIVO												
Titolo Documento Titolo Elaborato	<table border="1"> <tr> <td>COMMESSA</td> <td>LOTTO</td> <td>CODIFICA</td> <td>DOCUMENTO</td> <td>REV.</td> <td>FOGLIO</td> </tr> <tr> <td>IF2R</td> <td>0.2.E.ZZ</td> <td>SH</td> <td>IM.00.0.4.001</td> <td>A</td> <td>207 di 215</td> </tr> </table>	COMMESSA	LOTTO	CODIFICA	DOCUMENTO	REV.	FOGLIO	IF2R	0.2.E.ZZ	SH	IM.00.0.4.001	A	207 di 215
COMMESSA	LOTTO	CODIFICA	DOCUMENTO	REV.	FOGLIO								
IF2R	0.2.E.ZZ	SH	IM.00.0.4.001	A	207 di 215								

CODICE RICETTORE	4220
------------------	------

LOCALIZZAZIONE DELL'EDIFICIO

Regione: CAMPANIA
 Provincia: BN
 Comune: TORRECUSO
 Progressiva Km:
 Distanza infrastruttura:
 Fascia:



Lato linea: Tipo linea:

DATI CARATTERISTICI DELL'EDIFICIO ESAMINATO

Tipologia	<input type="text" value="Residenziale"/>	Numero dei piani	<input type="text" value="2"/>
Stato conservazione	<input type="text" value="Medio"/>	Orientamento	<input type="text" value="Obliquo"/>

CARATTERIZZAZIONE DEGLI INFISSI

NUMERO INFISSI PER FRONTE
 Fronte parallelo all'infrastruttura:
 Fronte perpendicolare/obliquo lato progressive crescenti:
 Fronte perpendicolare /obliquo lato progressive decrescenti:
 Tipologia infissi: Stato degli infissi:

DESCRIZIONE DELLA FASCIA TRA L'INFRASTRUTTURA E L'EDIFICIO

Destinazione d'uso:

DESCRIZIONE DELLE SORGENTI DI RUMORE

Ferrovie: Strade:
 Industrie: Altro:

NOTE

APPALTATORE: TELESE S.c.a r.l. <small>Consorzio Telese Società Consortile a Responsabilità Limitata</small>	ITINERARIO NAPOLI – BARI RADDOPPIO TRATTA CANCELLO-BENEVENTO II LOTTO FUNZIONALE FRASSO TELESINO – VITULANO 2° e 3 SUBLOTTO TELESE – SAN LORENZO – VITULANO												
PROGETTAZIONE: Mandatario: SYSTRA S.A. Mandante: SWS Engineering S.p.A. SYSTRA-SOTECNI S.p.A.	PROGETTO ESECUTIVO												
Titolo Documento Titolo Elaborato	<table border="1"> <tr> <td>COMMESSA</td> <td>LOTTO</td> <td>CODIFICA</td> <td>DOCUMENTO</td> <td>REV.</td> <td>FOGLIO</td> </tr> <tr> <td>IF2R</td> <td>0.2.E.ZZ</td> <td>SH</td> <td>IM.00.0.4.001</td> <td>A</td> <td>208 di 215</td> </tr> </table>	COMMESSA	LOTTO	CODIFICA	DOCUMENTO	REV.	FOGLIO	IF2R	0.2.E.ZZ	SH	IM.00.0.4.001	A	208 di 215
COMMESSA	LOTTO	CODIFICA	DOCUMENTO	REV.	FOGLIO								
IF2R	0.2.E.ZZ	SH	IM.00.0.4.001	A	208 di 215								

CODICE RICETTORE	4221
------------------	------

LOCALIZZAZIONE DELL'EDIFICIO

Regione: **CAMPANIA**
Provincia: **BN**
Comune: **TORRECUSO**
Progressiva Km:
Distanza infrastruttura:
Fascia:



Lato linea: Tipo linea:

DATI CARATTERISTICI DELL'EDIFICIO ESAMINATO

Tipologia	<input type="text" value="Residenziale"/>	Numero dei piani	<input type="text" value="3"/>
Stato conservazione	<input type="text" value="Buono"/>	Orientamento	<input type="text" value="Obliquo"/>

CARATTERIZZAZIONE DEGLI INFISSI

NUMERO INFISSI PER FRONTE

Fronte parallelo all'infrastruttura	<input type="text"/>
Fronte perpendicolare/obliquo lato progressive crescenti	<input type="text" value="3"/>
Fronte perpendicolare /obliquo lato progressive decrescenti	<input type="text" value="6"/>

Tipologia infissi: Stato degli infissi:

DESCRIZIONE DELLA FASCIA TRA L'INFRASTRUTTURA E L'EDIFICIO

Destinazione d'uso:

DESCRIZIONE DELLE SORGENTI DI RUMORE

Ferrovie:	<input type="checkbox"/>	Strade:	<input type="text"/>
Industrie:	<input type="checkbox"/>	Altro:	<input type="text"/>

NOTE

APPALTATORE: TELESE S.c.a r.l. <small>Consorzio Telese Società Consortile a Responsabilità Limitata</small>	ITINERARIO NAPOLI – BARI RADDOPPIO TRATTA CANCELLO-BENEVENTO II LOTTO FUNZIONALE FRASSO TELESINO – VITULANO 2° e 3 SUBLOTTO TELESE – SAN LORENZO – VITULANO												
PROGETTAZIONE: Mandatario: SYSTRA S.A. Mandante: SWS Engineering S.p.A. SYSTRA-SOTECNI S.p.A.	PROGETTO ESECUTIVO												
Titolo Documento Titolo Elaborato	<table border="1"> <tr> <td>COMMESSA</td> <td>LOTTO</td> <td>CODIFICA</td> <td>DOCUMENTO</td> <td>REV.</td> <td>FOGLIO</td> </tr> <tr> <td>IF2R</td> <td>0.2.E.ZZ</td> <td>SH</td> <td>IM.00.0.4.001</td> <td>A</td> <td>209 di 215</td> </tr> </table>	COMMESSA	LOTTO	CODIFICA	DOCUMENTO	REV.	FOGLIO	IF2R	0.2.E.ZZ	SH	IM.00.0.4.001	A	209 di 215
COMMESSA	LOTTO	CODIFICA	DOCUMENTO	REV.	FOGLIO								
IF2R	0.2.E.ZZ	SH	IM.00.0.4.001	A	209 di 215								

CODICE RICETTORE	4222
------------------	------

LOCALIZZAZIONE DELL'EDIFICIO

Regione: CAMPANIA
Provincia: BN
Comune: TORRECUSO
Progressiva Km:
Distanza infrastruttura:
Fascia:

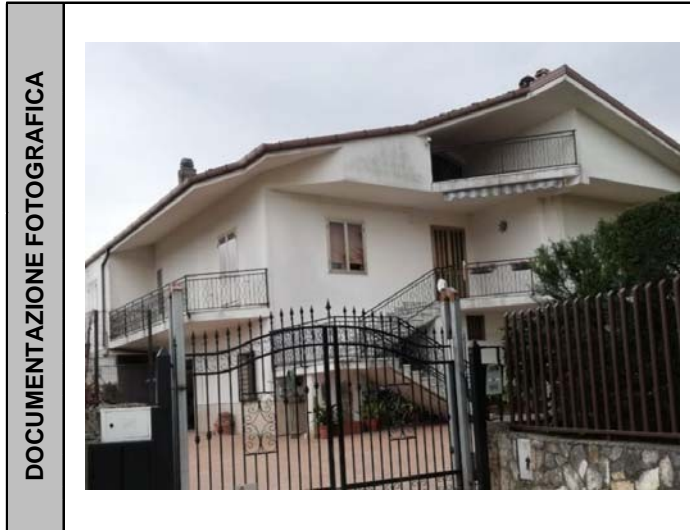

Lato linea: Tipo linea:

DATI CARATTERISTICI DELL'EDIFICIO ESAMINATO

Tipologia	<input type="text" value="Residenziale"/>	Numero dei piani	<input type="text" value="3"/>
Stato conservazione	<input type="text" value="Buono"/>	Orientamento	<input type="text" value="Obliquo"/>

CARATTERIZZAZIONE DEGLI INFISSI

NUMERO INFISSI PER FRONTE

Fronte parallelo all'infrastruttura	<input type="text"/>
Fronte perpendicolare/obliquo lato progressive crescenti	<input type="text" value="7"/>
Fronte perpendicolare /obliquo lato progressive decrescenti	<input type="text" value="6"/>

Tipologia infissi: Stato degli infissi:

DESCRIZIONE DELLA FASCIA TRA L'INFRASTRUTTURA E L'EDIFICIO

Destinazione d'uso:

DESCRIZIONE DELLE SORGENTI DI RUMORE

Ferrovie: Strade:
Industrie: Altro:

NOTE

APPALTATORE: TELESE S.c.a r.l. <small>Consorzio Telese Società Consortile a Responsabilità Limitata</small>	ITINERARIO NAPOLI – BARI RADDOPPIO TRATTA CANCELLO-BENEVENTO II LOTTO FUNZIONALE FRASSO TELESINO – VITULANO 2° e 3 SUBLOTTO TELESE – SAN LORENZO – VITULANO												
PROGETTAZIONE: Mandatario: SYSTRA S.A. Mandante: SWS Engineering S.p.A. SYSTRA-SOTECNI S.p.A.	PROGETTO ESECUTIVO												
Titolo Documento Titolo Elaborato	<table border="1"> <tr> <td>COMMESSA</td> <td>LOTTO</td> <td>CODIFICA</td> <td>DOCUMENTO</td> <td>REV.</td> <td>FOGLIO</td> </tr> <tr> <td>IF2R</td> <td>0.2.E.ZZ</td> <td>SH</td> <td>IM.00.0.4.001</td> <td>A</td> <td>210 di 215</td> </tr> </table>	COMMESSA	LOTTO	CODIFICA	DOCUMENTO	REV.	FOGLIO	IF2R	0.2.E.ZZ	SH	IM.00.0.4.001	A	210 di 215
COMMESSA	LOTTO	CODIFICA	DOCUMENTO	REV.	FOGLIO								
IF2R	0.2.E.ZZ	SH	IM.00.0.4.001	A	210 di 215								

CODICE RICETTORE	4223
------------------	------

LOCALIZZAZIONE DELL'EDIFICIO

Regione: CAMPANIA
 Provincia: BN
 Comune: TORRECUSO
 Progressiva Km:
 Distanza infrastruttura:
 Fascia:



Lato linea: Tipo linea:

DATI CARATTERISTICI DELL'EDIFICIO ESAMINATO

Tipologia	<input type="text" value="Residenziale"/>	Numero dei piani	<input type="text" value="1"/>
Stato conservazione	<input type="text" value="Buono"/>	Orientamento	<input type="text" value="Obliquo"/>

CARATTERIZZAZIONE DEGLI INFISSI

NUMERO INFISSI PER FRONTE

Fronte parallelo all'infrastruttura	<input type="text"/>
Fronte perpendicolare/obliquo lato progressive crescenti	<input type="text" value="4"/>
Fronte perpendicolare /obliquo lato progressive decrescenti	<input type="text" value="2"/>

Tipologia infissi: Stato degli infissi:

DESCRIZIONE DELLA FASCIA TRA L'INFRASTRUTTURA E L'EDIFICIO

Destinazione d'uso:

DESCRIZIONE DELLE SORGENTI DI RUMORE

Ferrovie: Strade:

Industrie: Altro:

NOTE

APPALTATORE: TELESE S.c.a r.l. <small>Consorzio Telese Società Consortile a Responsabilità Limitata</small>	ITINERARIO NAPOLI – BARI RADDOPPIO TRATTA CANCELLO-BENEVENTO II LOTTO FUNZIONALE FRASSO TELESINO – VITULANO 2° e 3 SUBLOTTO TELESE – SAN LORENZO – VITULANO												
PROGETTAZIONE: Mandatario: SYSTRA S.A. Mandante: SWS Engineering S.p.A. SYSTRA-SOTECNI S.p.A.	PROGETTO ESECUTIVO												
Titolo Documento Titolo Elaborato	<table border="1"> <tr> <td>COMMESSA</td> <td>LOTTO</td> <td>CODIFICA</td> <td>DOCUMENTO</td> <td>REV.</td> <td>FOGLIO</td> </tr> <tr> <td>IF2R</td> <td>0.2.E.ZZ</td> <td>SH</td> <td>IM.00.0.4.001</td> <td>A</td> <td>211 di 215</td> </tr> </table>	COMMESSA	LOTTO	CODIFICA	DOCUMENTO	REV.	FOGLIO	IF2R	0.2.E.ZZ	SH	IM.00.0.4.001	A	211 di 215
COMMESSA	LOTTO	CODIFICA	DOCUMENTO	REV.	FOGLIO								
IF2R	0.2.E.ZZ	SH	IM.00.0.4.001	A	211 di 215								

CODICE RICETTORE	4224
------------------	------

LOCALIZZAZIONE DELL'EDIFICIO

Regione: CAMPANIA
 Provincia: BN
 Comune: PONTE
 Progressiva Km:
 Distanza infrastruttura:
 Fascia:

Lato linea: Tipo linea:



DATI CARATTERISTICI DELL'EDIFICIO ESAMINATO

Tipologia	<input type="text" value="Residenziale"/>	Numero dei piani	<input type="text" value="1"/>
Stato conservazione	<input type="text" value="Medio"/>	Orientamento	<input type="text" value="Obliquo"/>

CARATTERIZZAZIONE DEGLI INFISSI

NUMERO INFISSI PER FRONTE
 Fronte parallelo all'infrastruttura:
 Fronte perpendicolare/obliquo lato progressive crescenti:
 Fronte perpendicolare /obliquo lato progressive decrescenti:
 Tipologia infissi: Stato degli infissi:

DESCRIZIONE DELLA FASCIA TRA L'INFRASTRUTTURA E L'EDIFICIO

Destinazione d'uso:

DESCRIZIONE DELLE SORGENTI DI RUMORE

Ferrovie: Strade:
 Industrie: Altro:

NOTE

APPALTATORE: TELESE S.c.a r.l. <small>Consorzio Telese Società Consorzio a Responsabilità Limitata</small>	ITINERARIO NAPOLI – BARI RADDOPPIO TRATTA CANCELLO-BENEVENTO II LOTTO FUNZIONALE FRASSO TELESINO – VITULANO 2° e 3 SUBLOTTO TELESE – SAN LORENZO – VITULANO												
PROGETTAZIONE: Mandatario: SYSTRA S.A. Mandante: SWS Engineering S.p.A. SYSTRA-SOTECNI S.p.A.	PROGETTO ESECUTIVO												
Titolo Documento Titolo Elaborato	<table border="1"> <tr> <td>COMMESSA</td> <td>LOTTO</td> <td>CODIFICA</td> <td>DOCUMENTO</td> <td>REV.</td> <td>FOGLIO</td> </tr> <tr> <td>IF2R</td> <td>0.2.E.ZZ</td> <td>SH</td> <td>IM.00.0.4.001</td> <td>A</td> <td>212 di 215</td> </tr> </table>	COMMESSA	LOTTO	CODIFICA	DOCUMENTO	REV.	FOGLIO	IF2R	0.2.E.ZZ	SH	IM.00.0.4.001	A	212 di 215
COMMESSA	LOTTO	CODIFICA	DOCUMENTO	REV.	FOGLIO								
IF2R	0.2.E.ZZ	SH	IM.00.0.4.001	A	212 di 215								

CODICE RICETTORE	4225
------------------	------

LOCALIZZAZIONE DELL'EDIFICIO

Regione: CAMPANIA
 Provincia: BN
 Comune: TORRECUSO
 Progressiva Km:
 Distanza infrastruttura:
 Fascia:

Lato linea: Tipo linea:



DATI CARATTERISTICI DELL'EDIFICIO ESAMINATO

Tipologia	<input type="text" value="Residenziale"/>	Numero dei piani	<input type="text" value="5"/>
Stato conservazione	<input type="text" value="Medio"/>	Orientamento	<input type="text" value="Obliquo"/>

CARATTERIZZAZIONE DEGLI INFISSI

NUMERO INFISSI PER FRONTE

Fronte parallelo all'infrastruttura	<input type="text"/>
Fronte perpendicolare/obliquo lato progressive crescenti	<input type="text" value="6"/>
Fronte perpendicolare /obliquo lato progressive decrescenti	<input type="text" value="4"/>

Tipologia infissi: Stato degli infissi:

DESCRIZIONE DELLA FASCIA TRA L'INFRASTRUTTURA E L'EDIFICIO

Destinazione d'uso:

DESCRIZIONE DELLE SORGENTI DI RUMORE

Ferrovie: Strade:
 Industrie: Altro:

NOTE

APPALTATORE: TELESE S.c.a r.l. <small>Consorzio Telese Società Consortile a Responsabilità Limitata</small>	ITINERARIO NAPOLI – BARI RADDOPPIO TRATTA CANCELLO-BENEVENTO II LOTTO FUNZIONALE FRASSO TELESINO – VITULANO 2° e 3 SUBLOTTO TELESE – SAN LORENZO – VITULANO												
PROGETTAZIONE: Mandatario: SYSTRA S.A. Mandante: SWS Engineering S.p.A. SYSTRA-SOTECNI S.p.A.	PROGETTO ESECUTIVO												
Titolo Documento Titolo Elaborato	<table border="1"> <tr> <td>COMMESSA</td> <td>LOTTO</td> <td>CODIFICA</td> <td>DOCUMENTO</td> <td>REV.</td> <td>FOGLIO</td> </tr> <tr> <td>IF2R</td> <td>0.2.E.ZZ</td> <td>SH</td> <td>IM.00.0.4.001</td> <td>A</td> <td>213 di 215</td> </tr> </table>	COMMESSA	LOTTO	CODIFICA	DOCUMENTO	REV.	FOGLIO	IF2R	0.2.E.ZZ	SH	IM.00.0.4.001	A	213 di 215
COMMESSA	LOTTO	CODIFICA	DOCUMENTO	REV.	FOGLIO								
IF2R	0.2.E.ZZ	SH	IM.00.0.4.001	A	213 di 215								

CODICE RICETTORE	4226
------------------	------

LOCALIZZAZIONE DELL'EDIFICIO

Regione: CAMPANIA
 Provincia: BN
 Comune: BENEVENTO
 Progressiva Km:
 Distanza infrastruttura:
 Fascia:



Lato linea: Tipo linea:

DATI CARATTERISTICI DELL'EDIFICIO ESAMINATO

Tipologia	<input type="text" value="Residenziale"/>	Numero dei piani	<input type="text" value="4"/>
Stato conservazione	<input type="text" value="Medio"/>	Orientamento	<input type="text" value="Obliquo"/>

CARATTERIZZAZIONE DEGLI INFISSI

NUMERO INFISSI PER FRONTE

Fronte parallelo all'infrastruttura	<input type="text"/>
Fronte perpendicolare/obliquo lato progressive crescenti	<input type="text" value="6"/>
Fronte perpendicolare /obliquo lato progressive decrescenti	<input type="text" value="15"/>

Tipologia infissi: Stato degli infissi:

DESCRIZIONE DELLA FASCIA TRA L'INFRASTRUTTURA E L'EDIFICIO

Destinazione d'uso:

DESCRIZIONE DELLE SORGENTI DI RUMORE

Ferrovie: Strade:

Industrie: Altro:

NOTE

APPALTATORE: TELESE S.c.a r.l. <small>Consorzio Telese Società Consortile a Responsabilità Limitata</small>	ITINERARIO NAPOLI – BARI RADDOPPIO TRATTA CANCELLO-BENEVENTO II LOTTO FUNZIONALE FRASSO TELESINO – VITULANO 2° e 3 SUBLOTTO TELESE – SAN LORENZO – VITULANO												
PROGETTAZIONE: Mandatario: SYSTRA S.A. Mandante: SWS Engineering S.p.A. SYSTRA-SOTECNI S.p.A.	PROGETTO ESECUTIVO												
Titolo Documento Titolo Elaborato	<table border="1"> <tr> <td>COMMESSA</td> <td>LOTTO</td> <td>CODIFICA</td> <td>DOCUMENTO</td> <td>REV.</td> <td>FOGLIO</td> </tr> <tr> <td>IF2R</td> <td>0.2.E.ZZ</td> <td>SH</td> <td>IM.00.0.4.001</td> <td>A</td> <td>214 di 215</td> </tr> </table>	COMMESSA	LOTTO	CODIFICA	DOCUMENTO	REV.	FOGLIO	IF2R	0.2.E.ZZ	SH	IM.00.0.4.001	A	214 di 215
COMMESSA	LOTTO	CODIFICA	DOCUMENTO	REV.	FOGLIO								
IF2R	0.2.E.ZZ	SH	IM.00.0.4.001	A	214 di 215								

CODICE RICETTORE	4227
-------------------------	-------------

LOCALIZZAZIONE DELL'EDIFICIO

Regione: **CAMPANIA**
 Provincia: **BN**
 Comune: **BENEVENTO**
 Progressiva Km:
 Distanza infrastruttura:
 Fascia:



Lato linea: Tipo linea:

DATI CARATTERISTICI DELL'EDIFICIO ESAMINATO

Tipologia	<input type="text" value="Residenziale"/>	Numero dei piani	<input type="text" value="2"/>
Stato conservazione	<input type="text" value="Medio"/>	Orientamento	<input type="text" value="Obliquo"/>

CARATTERIZZAZIONE DEGLI INFISSI

NUMERO INFISSI PER FRONTE
 Fronte parallelo all'infrastruttura:
 Fronte perpendicolare/obliquo lato progressive crescenti:
 Fronte perpendicolare /obliquo lato progressive decrescenti:
 Tipologia infissi: Stato degli infissi:

DESCRIZIONE DELLA FASCIA TRA L'INFRASTRUTTURA E L'EDIFICIO

Destinazione d'uso:

DESCRIZIONE DELLE SORGENTI DI RUMORE

Ferrovie: Strade:
 Industrie: Altro:

NOTE

APPALTATORE: TELESE S.c.a r.l. <small>Consorzio Telese Società Consortile a Responsabilità Limitata</small>	ITINERARIO NAPOLI – BARI RADDOPPIO TRATTA CANCELLO-BENEVENTO II LOTTO FUNZIONALE FRASSO TELESINO – VITULANO 2° e 3 SUBLOTTO TELESE – SAN LORENZO – VITULANO												
PROGETTAZIONE: Mandatario: SYSTRA S.A. Mandante: SWS Engineering S.p.A. SYSTRA-SOTECNI S.p.A.	PROGETTO ESECUTIVO												
Titolo Documento Titolo Elaborato	<table border="1"> <tr> <td>COMMESSA</td> <td>LOTTO</td> <td>CODIFICA</td> <td>DOCUMENTO</td> <td>REV.</td> <td>FOGLIO</td> </tr> <tr> <td>IF2R</td> <td>0.2.E.ZZ</td> <td>SH</td> <td>IM.00.0.4.001</td> <td>A</td> <td>215 di 215</td> </tr> </table>	COMMESSA	LOTTO	CODIFICA	DOCUMENTO	REV.	FOGLIO	IF2R	0.2.E.ZZ	SH	IM.00.0.4.001	A	215 di 215
COMMESSA	LOTTO	CODIFICA	DOCUMENTO	REV.	FOGLIO								
IF2R	0.2.E.ZZ	SH	IM.00.0.4.001	A	215 di 215								

CODICE RICETTORE	4228
------------------	------

LOCALIZZAZIONE DELL'EDIFICIO

Regione: CAMPANIA
 Provincia: BN
 Comune: BENEVENTO
 Progressiva Km:
 Distanza infrastruttura:
 Fascia:

Lato linea: Tipo linea:



DATI CARATTERISTICI DELL'EDIFICIO ESAMINATO

Tipologia	<input type="text" value="Residenziale"/>	Numero dei piani	<input type="text" value="2"/>
Stato conservazione	<input type="text" value="Medio"/>	Orientamento	<input type="text" value="Obliquo"/>

CARATTERIZZAZIONE DEGLI INFISSI

NUMERO INFISSI PER FRONTE

Fronte parallelo all'infrastruttura	<input type="text"/>
Fronte perpendicolare/obliquo lato progressive crescenti	<input type="text" value="7"/>
Fronte perpendicolare /obliquo lato progressive decrescenti	<input type="text" value="0"/>

Tipologia infissi: Stato degli infissi:

DESCRIZIONE DELLA FASCIA TRA L'INFRASTRUTTURA E L'EDIFICIO

Destinazione d'uso:

DESCRIZIONE DELLE SORGENTI DI RUMORE

Ferrovie:	<input type="checkbox"/>	Strade:	<input type="text"/>
Industrie:	<input type="checkbox"/>	Altro:	<input type="text"/>

NOTE