

SEZIONE 1-1 Km 30650.00
SCALA 1:100

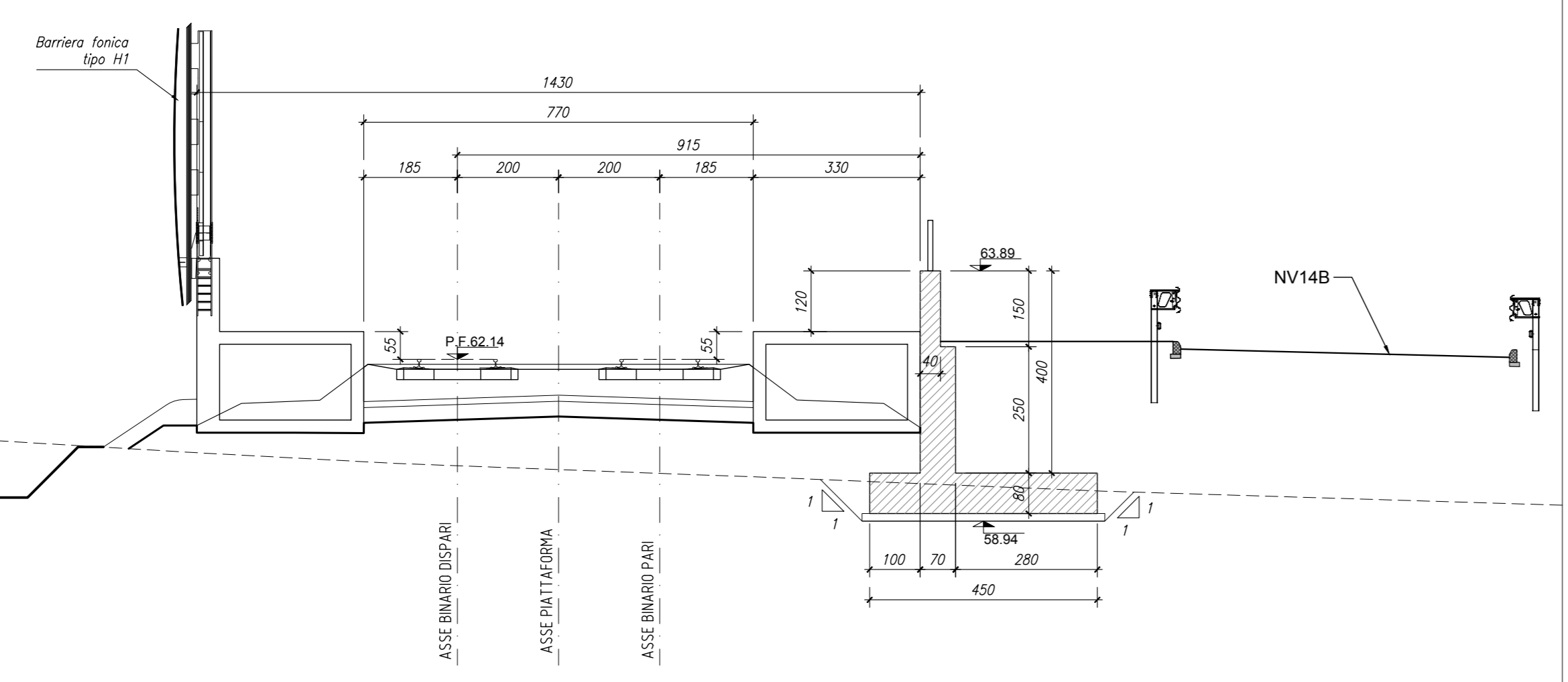

SEZIONE 1-1 Km 30700.00
SCALA 1:100

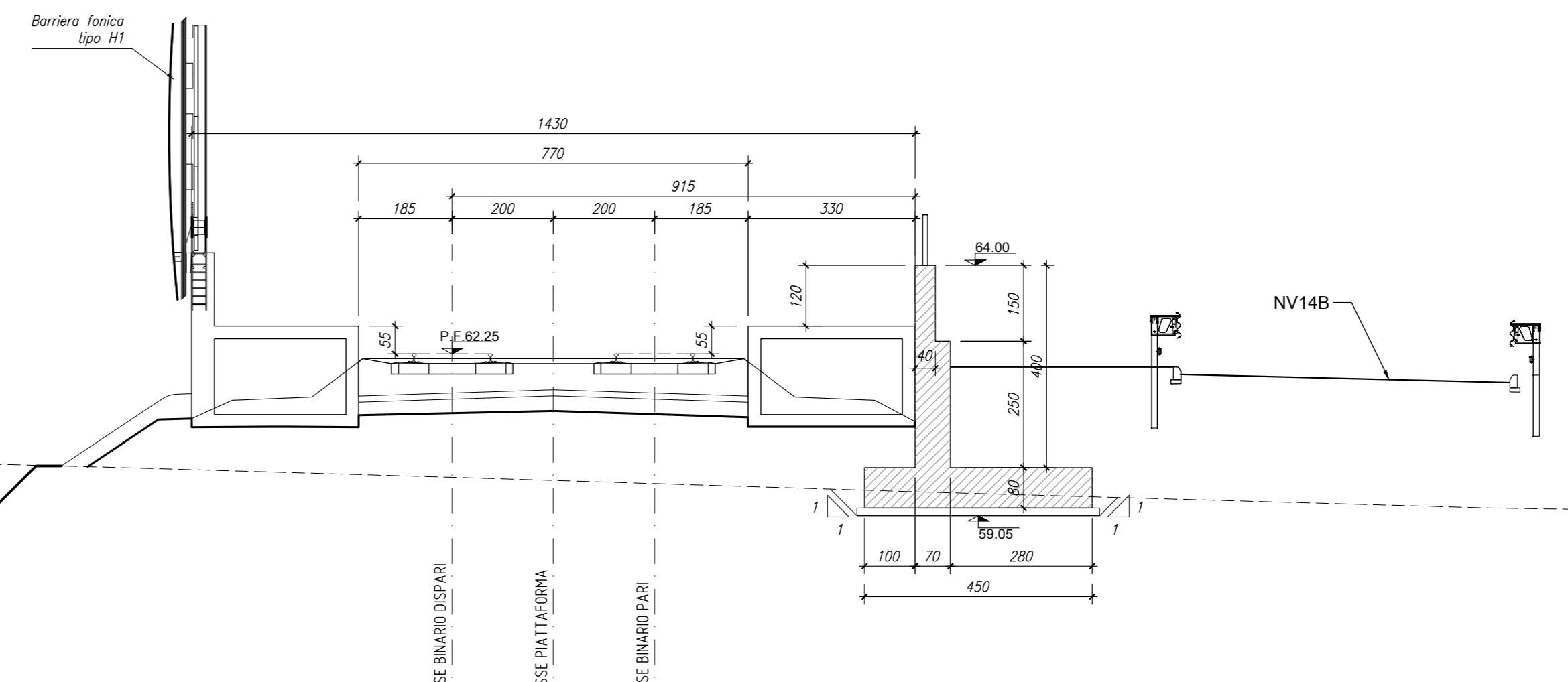

SEZIONE 3-3 Km 30750.00
SCALA 1:100

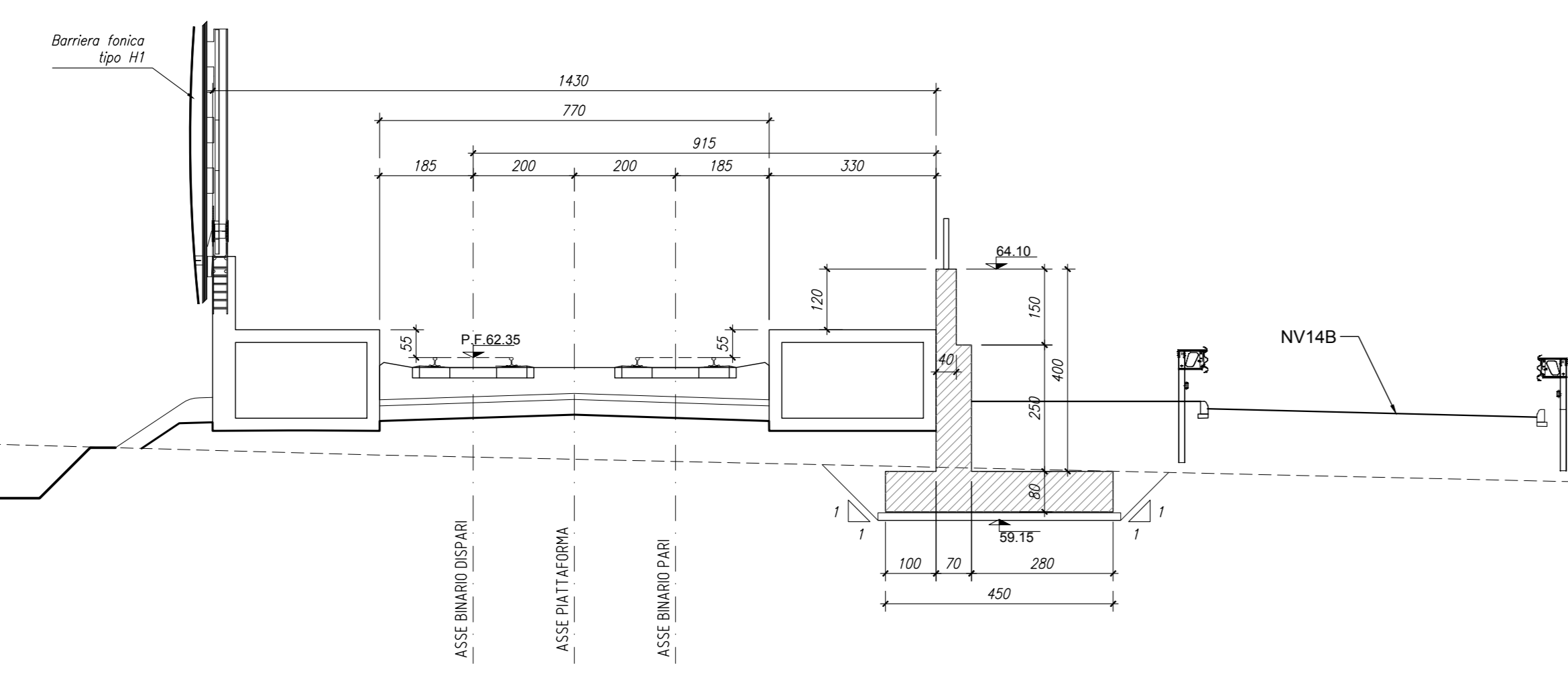

SEZIONE TIPO
Scala 1:50

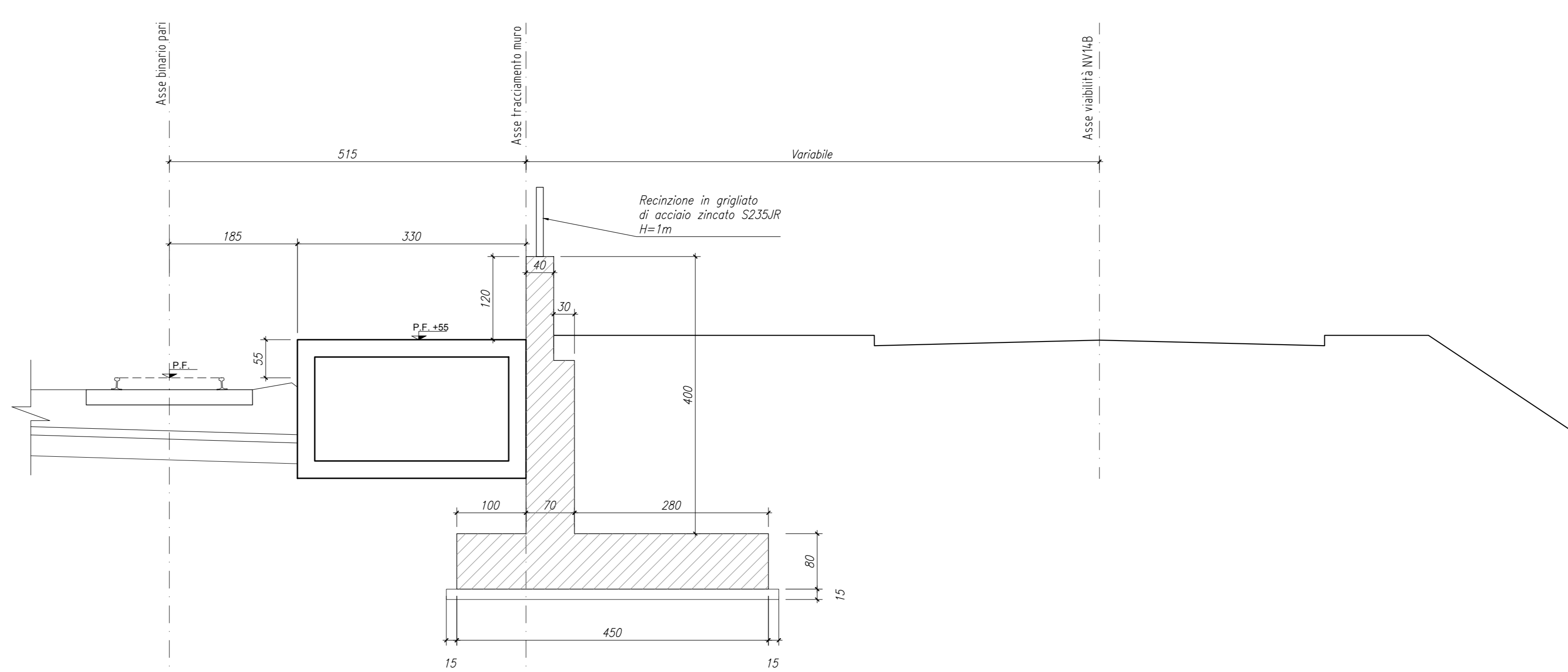

COMMITTENTE: **RFI** RETE FERROVIARIA ITALIANA GRUPPO FERROVIE DELLO STATO ITALIANE

DIREZIONE LAVORI: **ITALFER** GRUPPO FERROVIE DELLO STATO ITALIANE

APPALTATORE: **TELESE S.p.A.** Cooperativa Teleso Società Costruttrice e Sviluppo Infrastrutture

PROGETTAZIONE: **Ghella**, **ITINERA**, **SALCEF**, **COGET IMPIANTI**

MANDATARIA: **SYSTRA** MANDANTI: **SWS**, **SOTECNI** IL DIRETTORE DELLA PROGETTAZIONE: **Ing. V. L. CASO** Responsabile dell'opera in base alle prestazioni professionali

PROGETTO ESECUTIVO

ITINERARIO NAPOLI-BARI
RADDOPPIO TRATTA CANCELLO - BENEVENTO
IL LOTTO FUNZIONALE FRASSO TELESINO - VITULANO
2° SUBLOTTO TELESE - SAN LORENZO

DISEGNO
 RILEVATI E TRINCEE
 RI21
 MURO DI SOSTEGNO IN DX dal km 30+599.29 al km 30+760.43
 Sezioni trasversali

APPALTATORE IL DIRETTORE TECNICO <i>[Signature]</i>		SCALA: 1:100					
COMMESSA	LOTTO	FASE	ENTE	TIPO DOC.	OPERA/DISCIPLINA	PROGR.	REV.
IF2R	22	E	ZZ	BB	RI21	001	A
Rev.	Descrizione	Redatto	Verificato	Data	Approvato	Data	Autorizzato Data
A	EMISSIONE	C. PNTI	G. COPPA	24/09/2021	L. BRIZZOLINI	24/09/2021	