

NOTE:  
Per tabella materiali ed incidenze vedi elaborato:  
IF2R.2.2.E.ZZ.TT.VI.08.0.0.001 - Tabella Materiali e incidenze

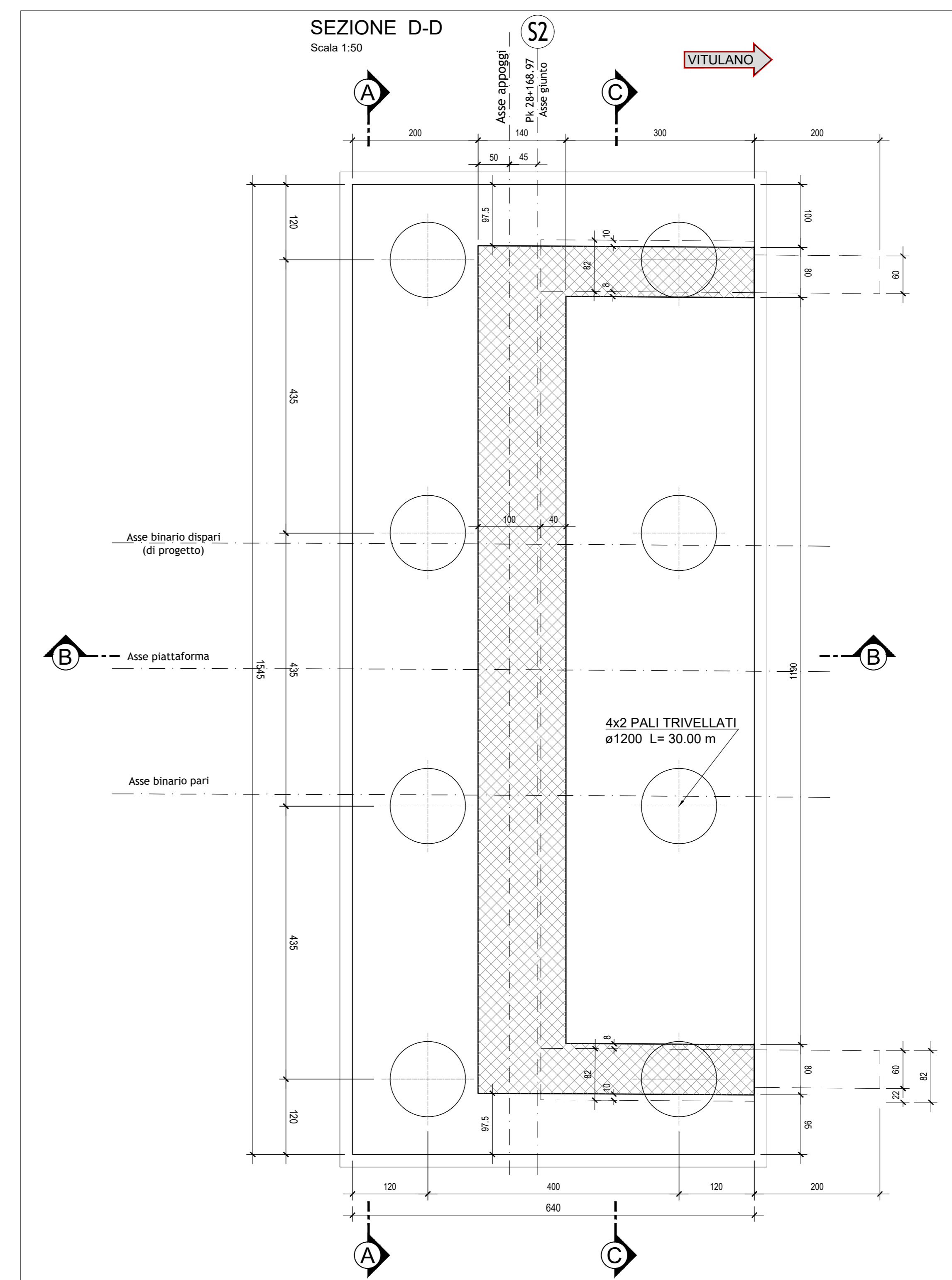
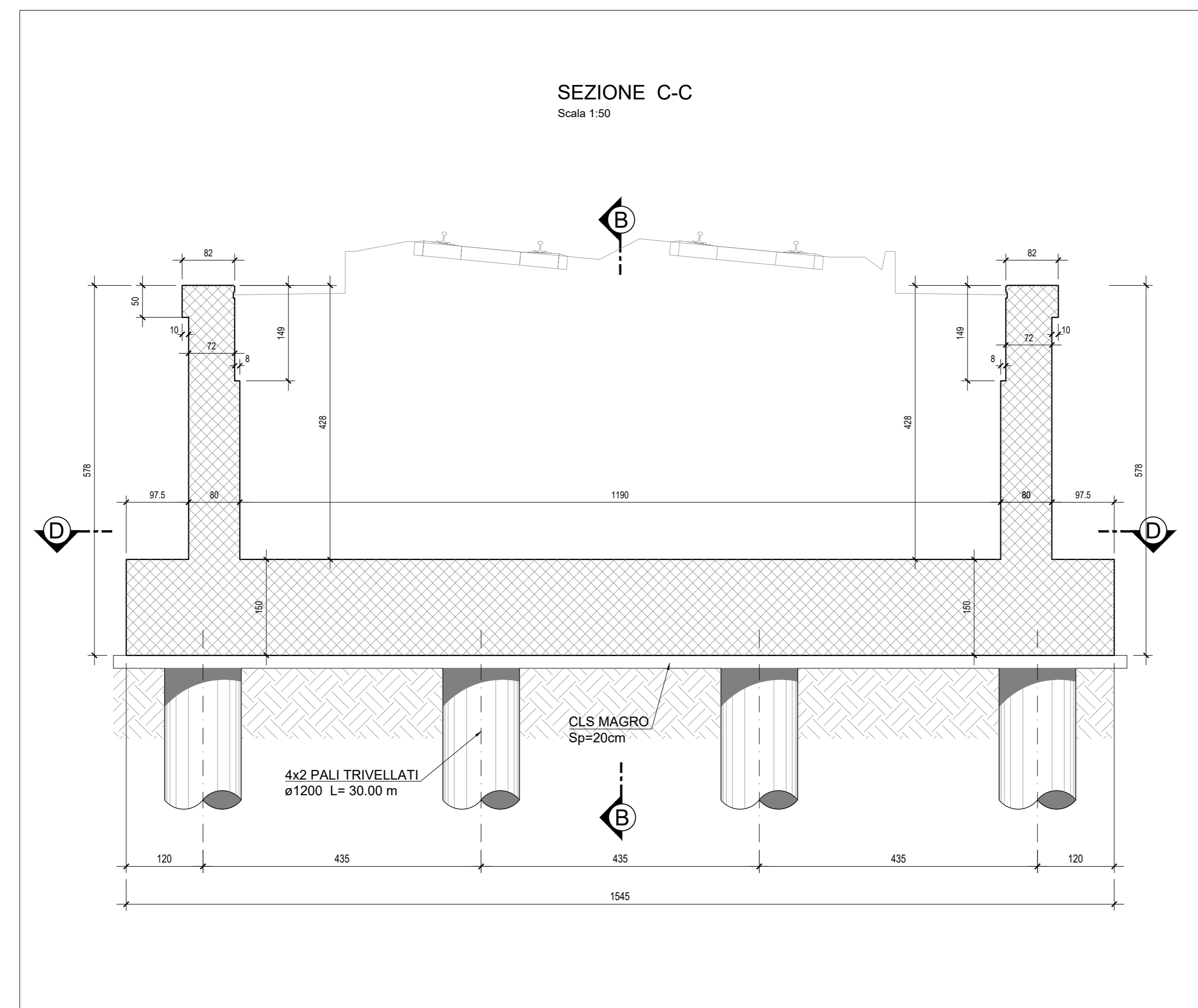
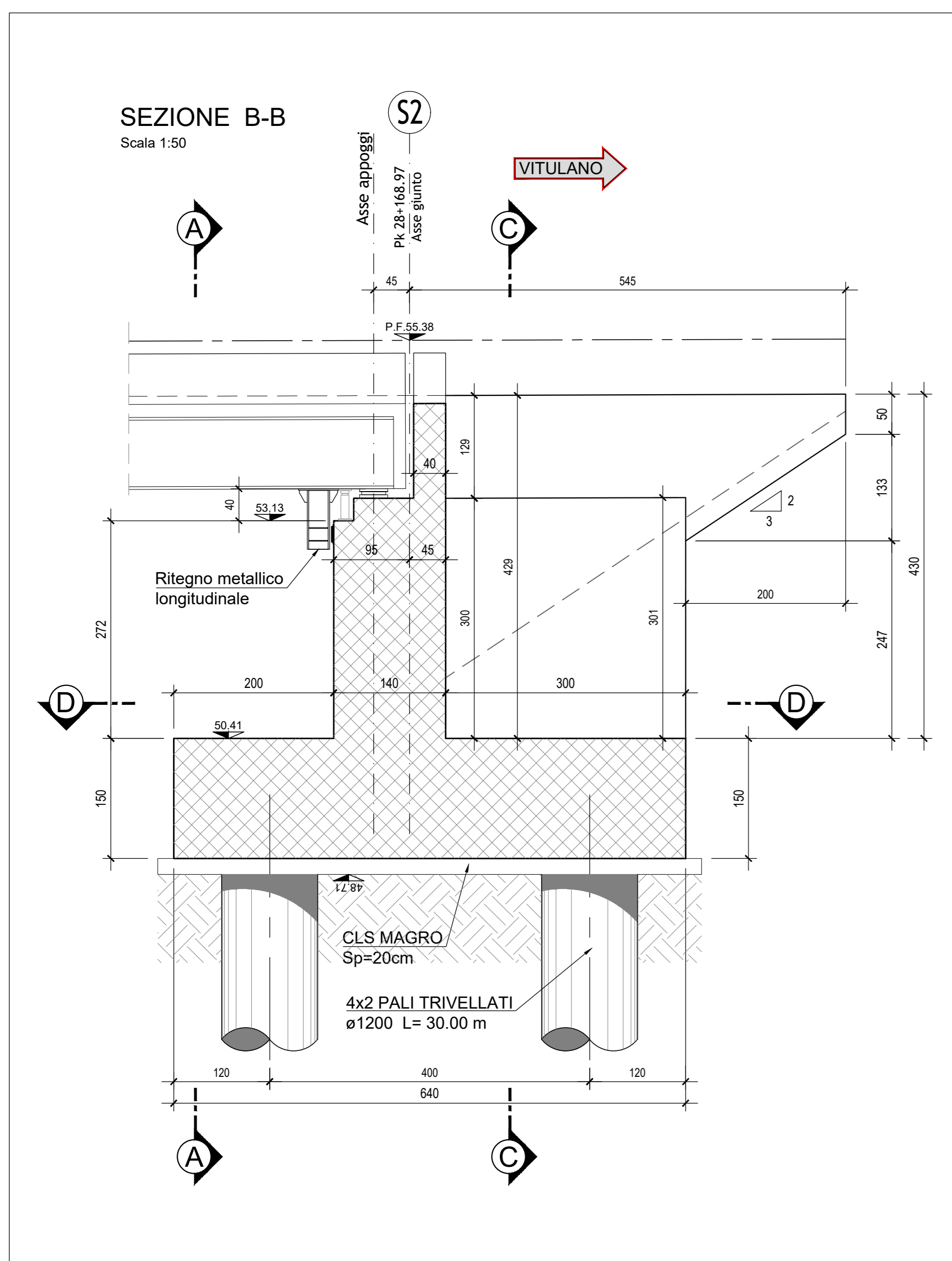

COMMITTENTE: **RFI** RETE FERROVIARIA ITALIANA GRUPPO FERROVIE DELLO STATO ITALIANE

DIREZIONE LAVORI: **ITALFERR** GRUPPO FERROVIE DELLO STATO ITALIANE

APPALTATORE: **TELESE S.p.A. r.l.**  
Consorzio Telese Società Consortile a Scoperta e Limitata

PROGETTAZIONE: **Ghella** **ITINERA** **SALCEF** **COGET IMPIANTI**

MANDATARIA: **SYSTRA** MANDANTI: **SWS** **SOTECNI** IL DIRETTORE DELLA PROGETTAZIONE: **Ing. M. ESPERON**

**PROGETTO ESECUTIVO**

**ITINERARIO NAPOLI-BARI**  
**RADDOPPIO TRATTA CANCELLO - BENEVENTO**  
**II LOTTO FUNZIONALE FRASSO TELESINO - VITULANO**  
**2° SUBLOTTO TELESE - SAN LORENZO**

DISEGNO  
PONTI E VIADOTTI DI LINEA  
VIADOTTO dal km 28+151.47 al km 28+168.97  
Carpenteria spalla S2

APPALTATORE: **Ing. M. ESPERON** SCALA: 1:50

COMMESSA	LOTTO	FASE	ENTE	TIPO DOC.	OPERAZIONE/SCOPLO	PROGR.	REV.
IF2R	2.2	E	ZZ	BB	VITULANO	04	B

Rev.	Descrizione	Redatto	Verificato	Data	Approvato	Data	Autorizzato	Data
A	EMISSIONE	C. PIVITI	G. COPPINI	24/05/2021	L. BRASCONI	24/05/2021		
B	REVISIONE A SEGUITO REV.	C. PIVITI	G. COPPINI	31/10/2021	L. BRASCONI	31/10/2021		

File: IF2R.2.2.E.ZZ.BB.VI.08.0.0.002-B.dwg n. Elab.: