

NOTE:  
Per tabella materiali ed incidenze vedi elaborato:  
IF2R.2.2.E.ZZ.TT.VI.10.0.0.001 - Tabella Materiali e incidenze

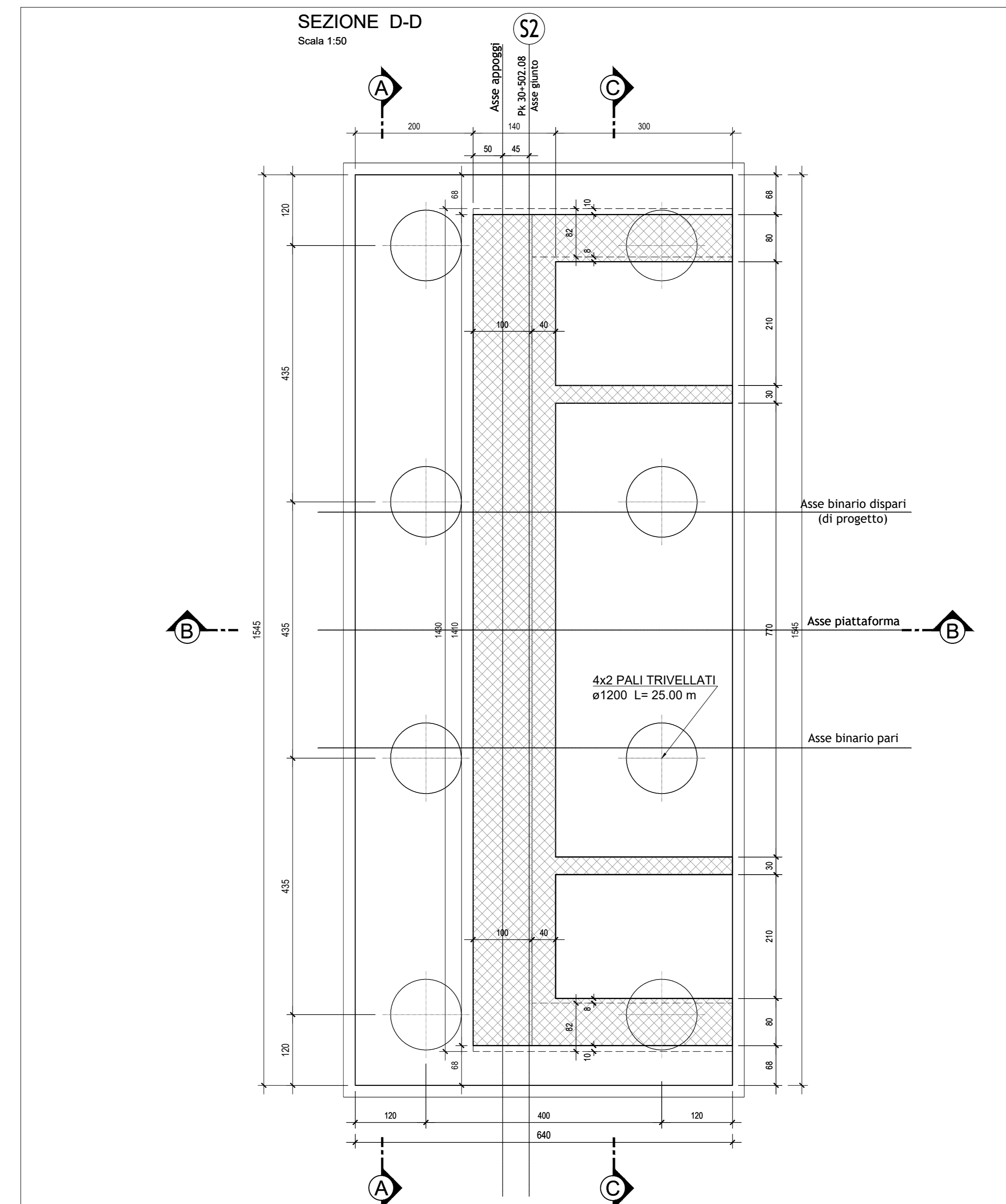
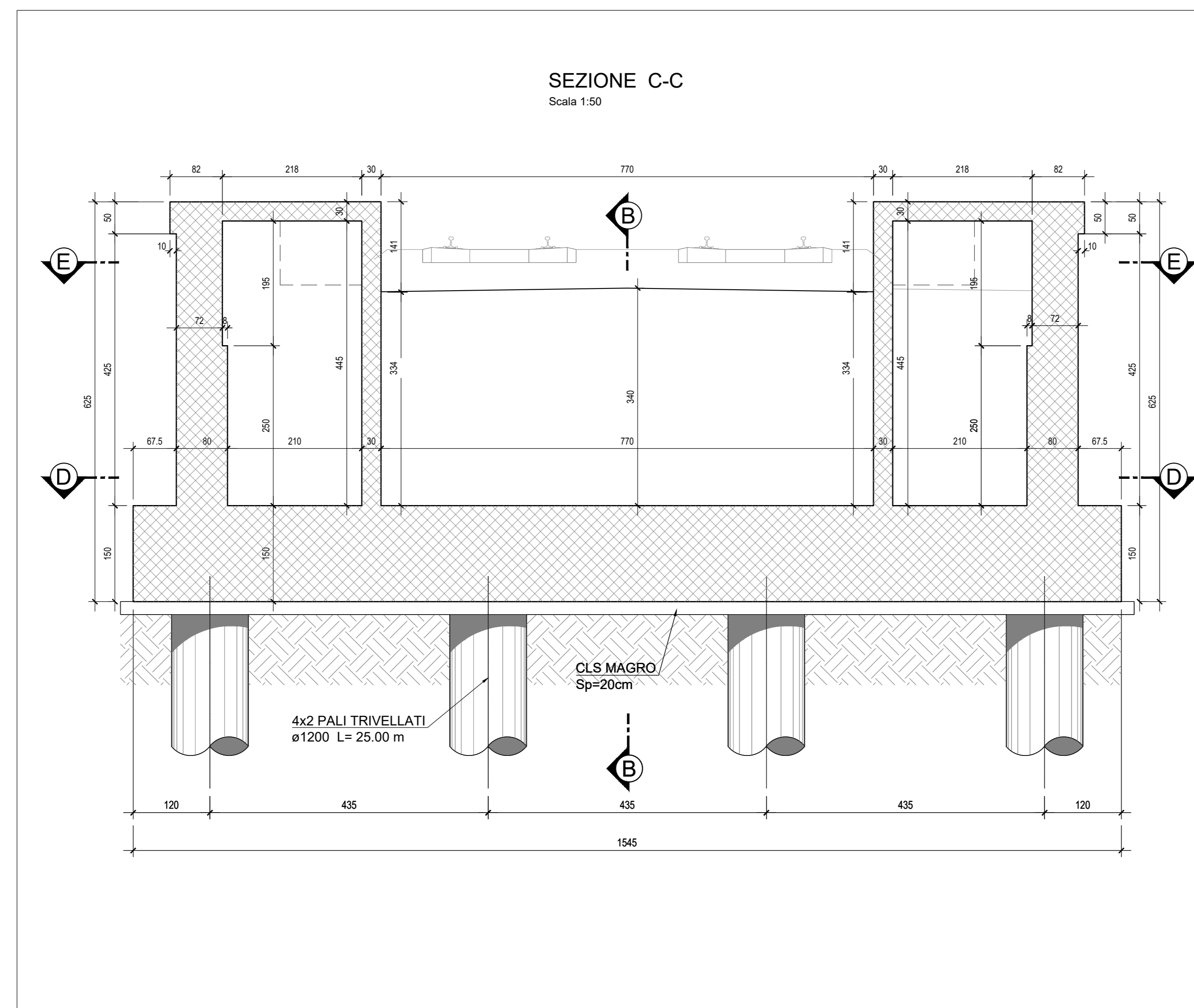
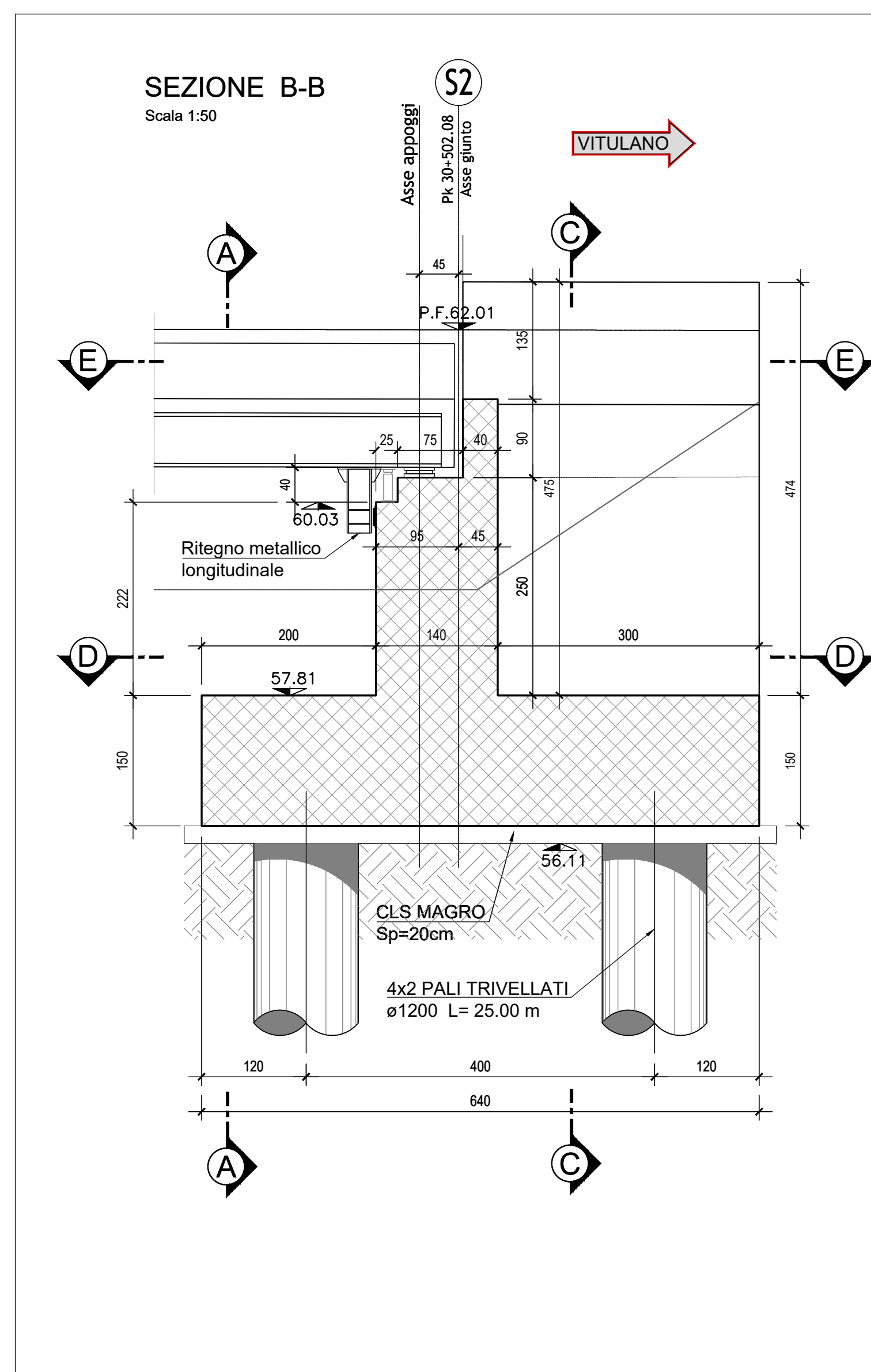

COMMITTENTE: **RFI** RETE FERROVIARIA ITALIANA GRUPPO FERROVIE DELLO STATO ITALIANE

DIREZIONE LAVORI: **ITALFERR** GRUPPO FERROVIE DELLO STATO ITALIANE

APPALTATORE: **TELESE S.p.A.** Consorzio Edile Società Costruttrici e Impianti S.p.A.

PROGETTAZIONE: **Ghella** **ITINERA** **SALCEF** **COGET IMPIANTI**

MANDATARIA: **SYSTRA** MANDANTI: **SWS** **SOTECNI** Responsabile e progettista: Ing. M. Esposito

IL DIRETTORE DELLA PROGETTAZIONE: **Ing. M. Esposito**

**PROGETTO ESECUTIVO**

**ITINERARIO NAPOLI-BARI RADDOPPIO TRATTA CANCELLO - BENEVENTO II LOTTO FUNZIONALE FRASSO TELESINO - VITULANO 2° SUBLOTTO TELESE - SAN LORENZO**

DISEGNO

PONTI E VIADOTTI DI LINEA

VI10

Ponte dei RANCI - VIADOTTO dal km 30+489.58 al km 30+502.08

Carpenteria spalla S2

APPALTATORE: **Ing. M. Esposito** SCALA: 1:50

Rev.	Descrizione	Redatto	Data	Verificato	Data	Approvato	Data	Autorezzato	Data
A	EMISSIONE	C. PNTI	28/05/2021	G. COPPA	28/05/2021	L. BRILLOZZONE	28/05/2021		
B	REVISIONE A SEGUITO REV.	C. PNTI	31/10/2021	G. COPPA	31/10/2021	L. BRILLOZZONE	31/10/2021		

File: IF2R.2.2.E.ZZ.BB.VI.10.0.4.002-B.dwg n. Elab.: