

SEZIONI
SCALA 1:200

- Legenda Sistemazioni**
- Terreno esistente
 - Rivestimento sponde mediante materassi
 - Rivestimento alveo mediante massi legati
 - Rivestimento alveo mediante massi sciolti
 - Rivestimento alveo mediante massi cementati

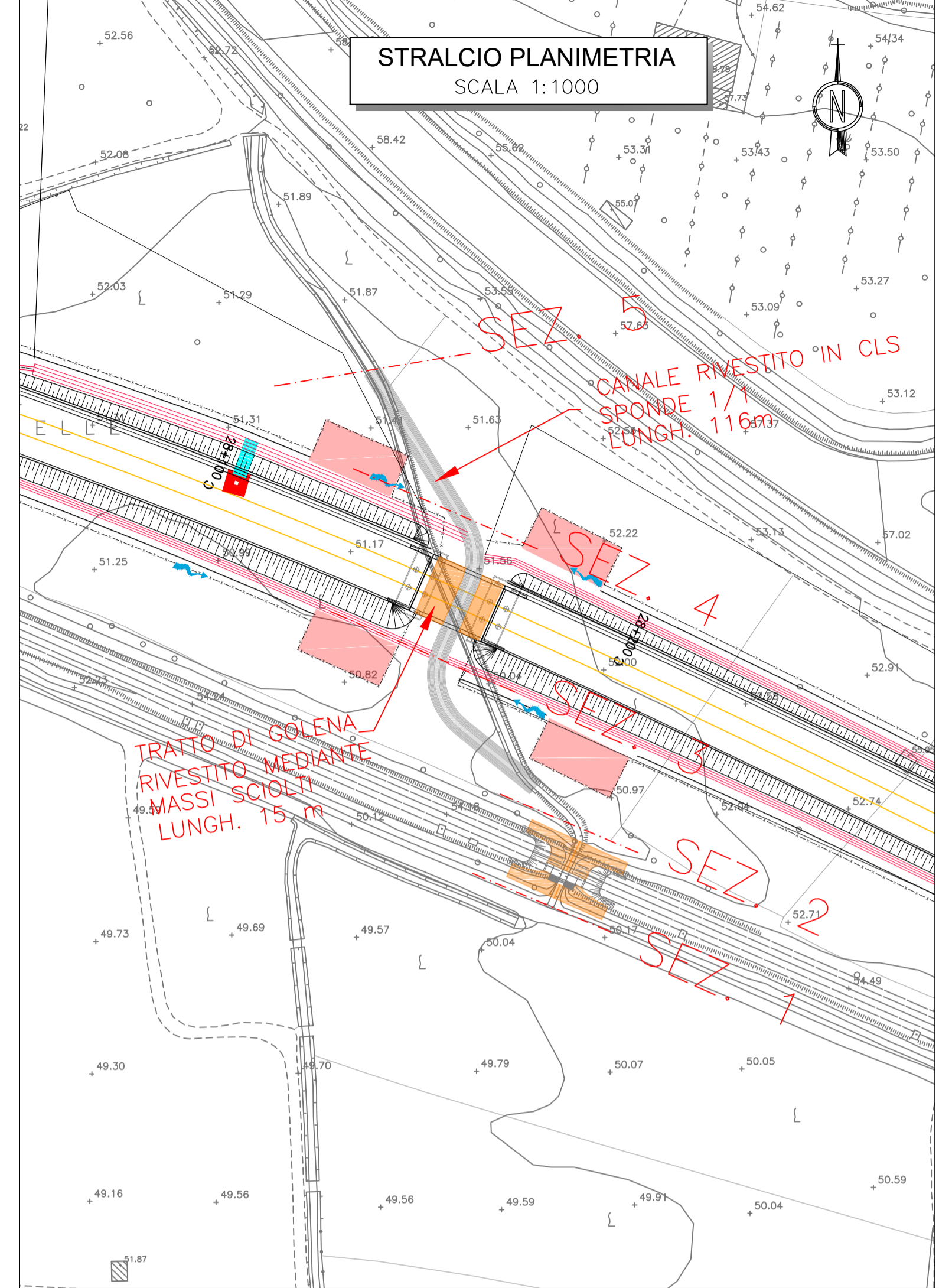

PROFILO STATO DI PROGETTO
SCALA 1:1000/1:100

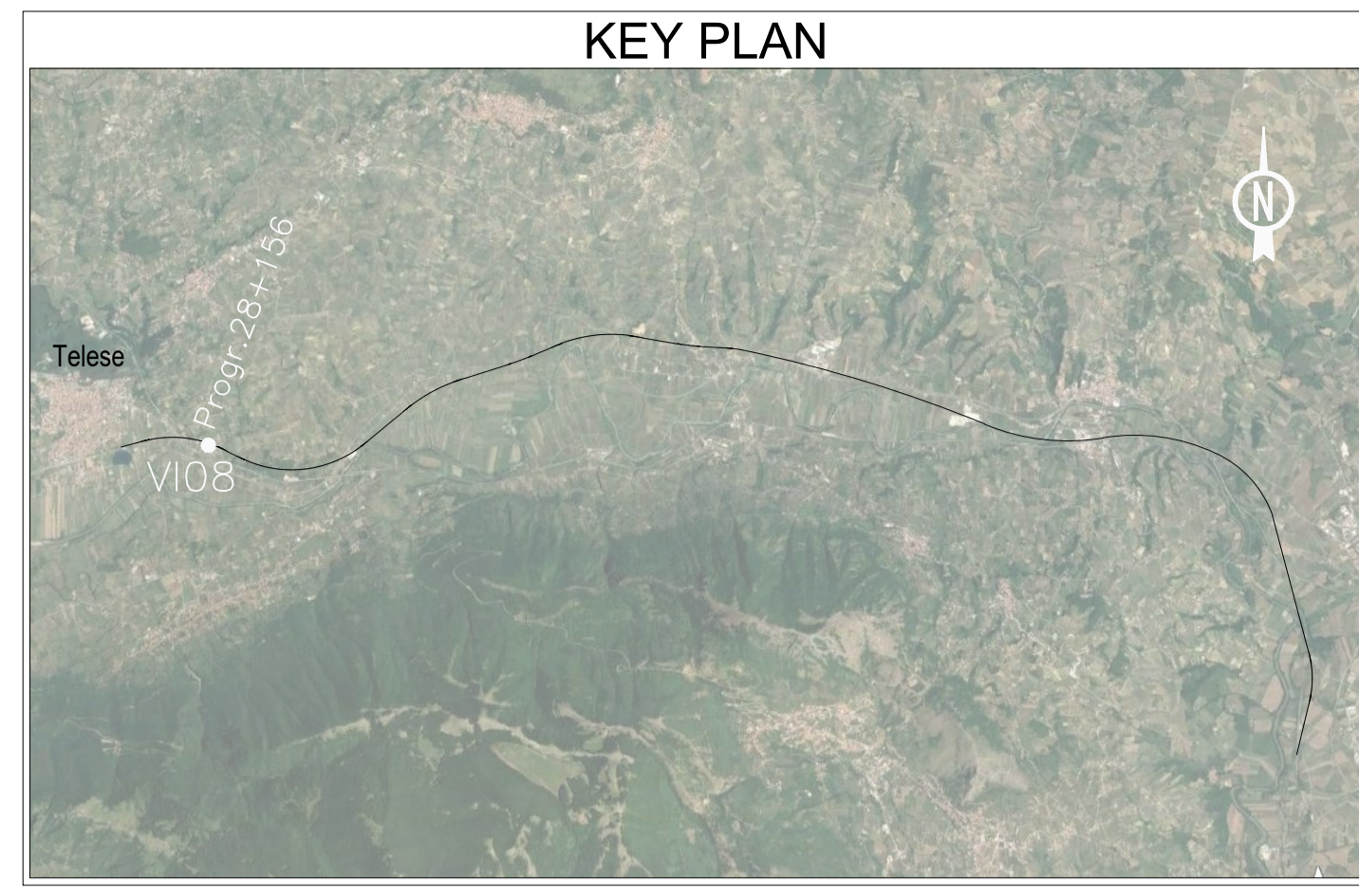
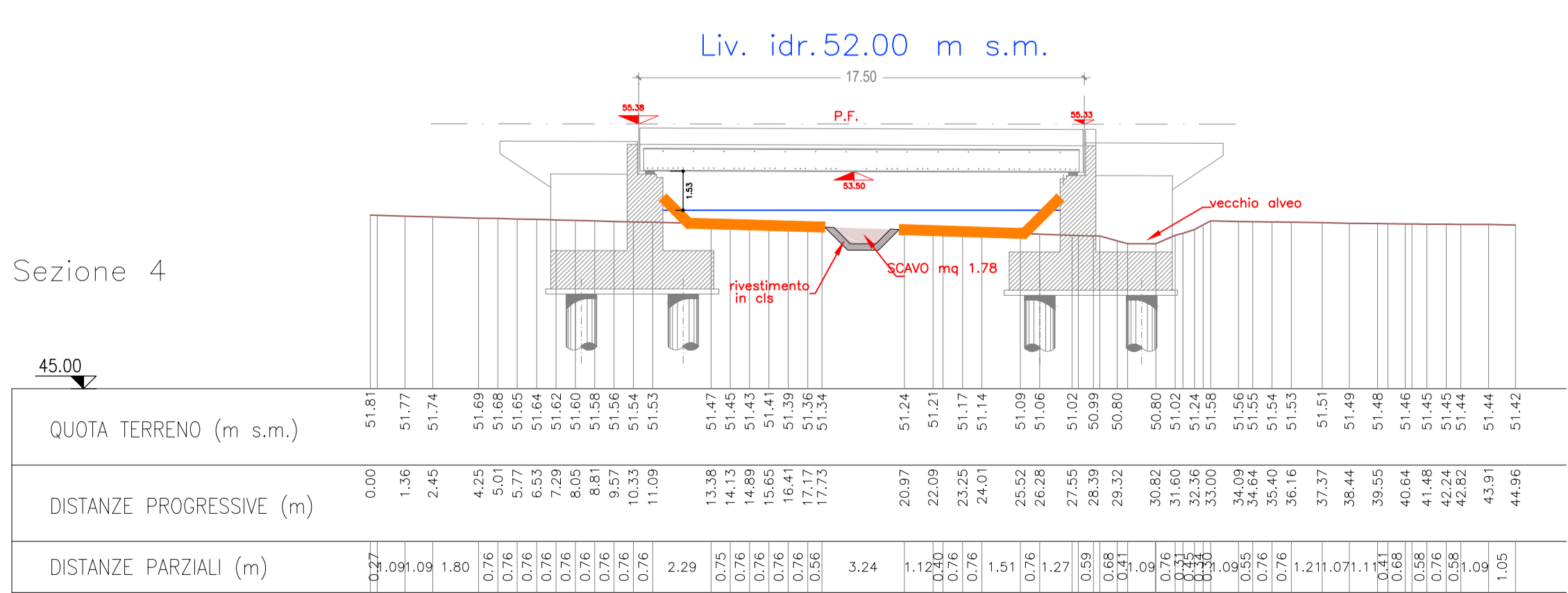
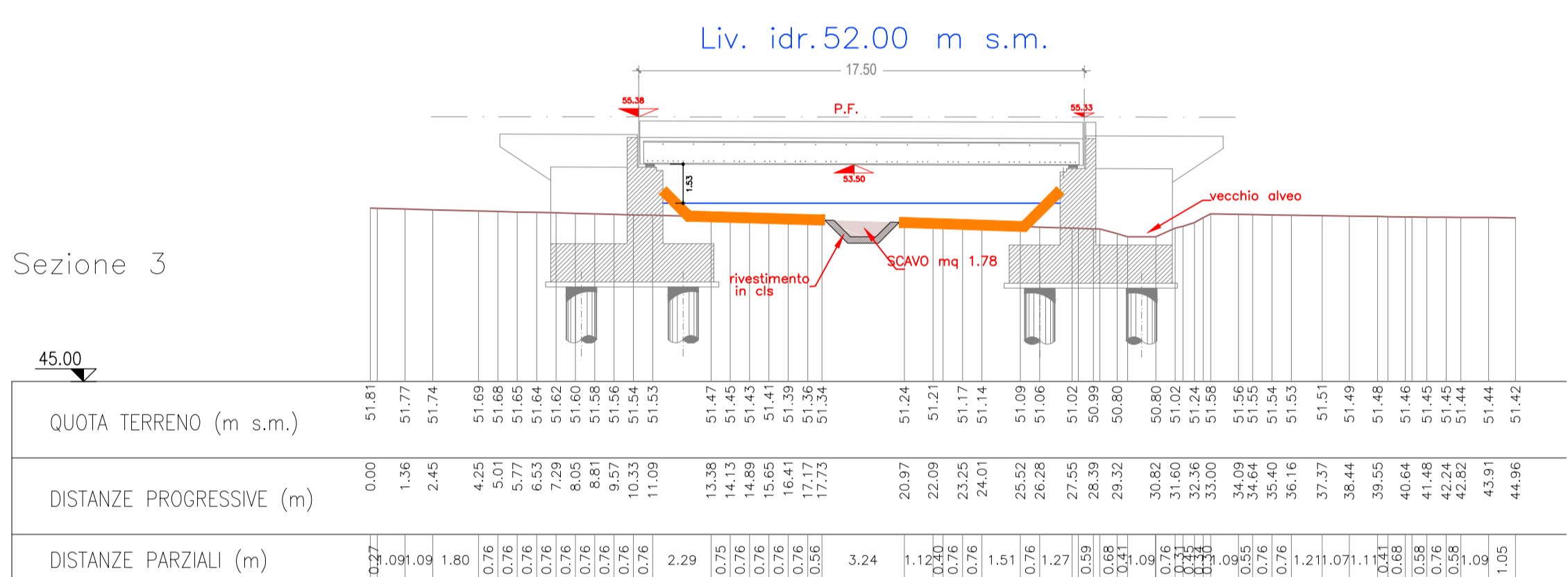
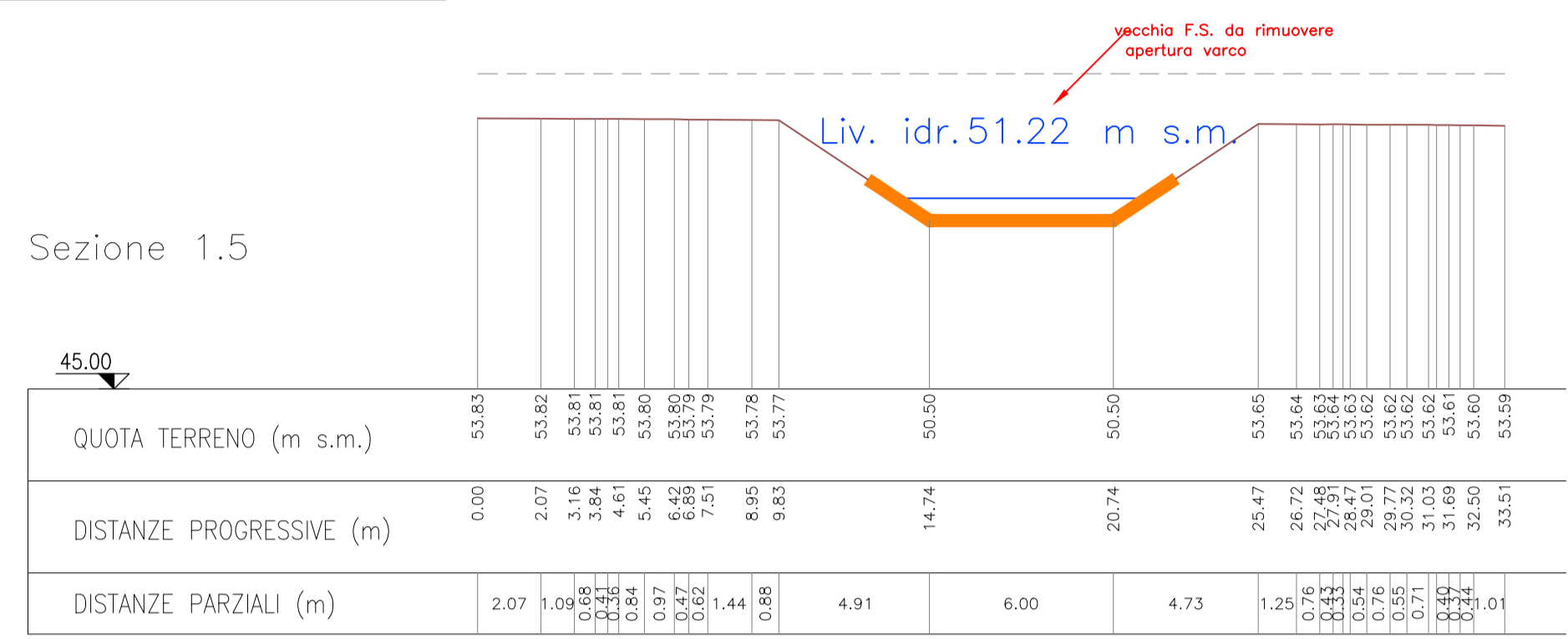
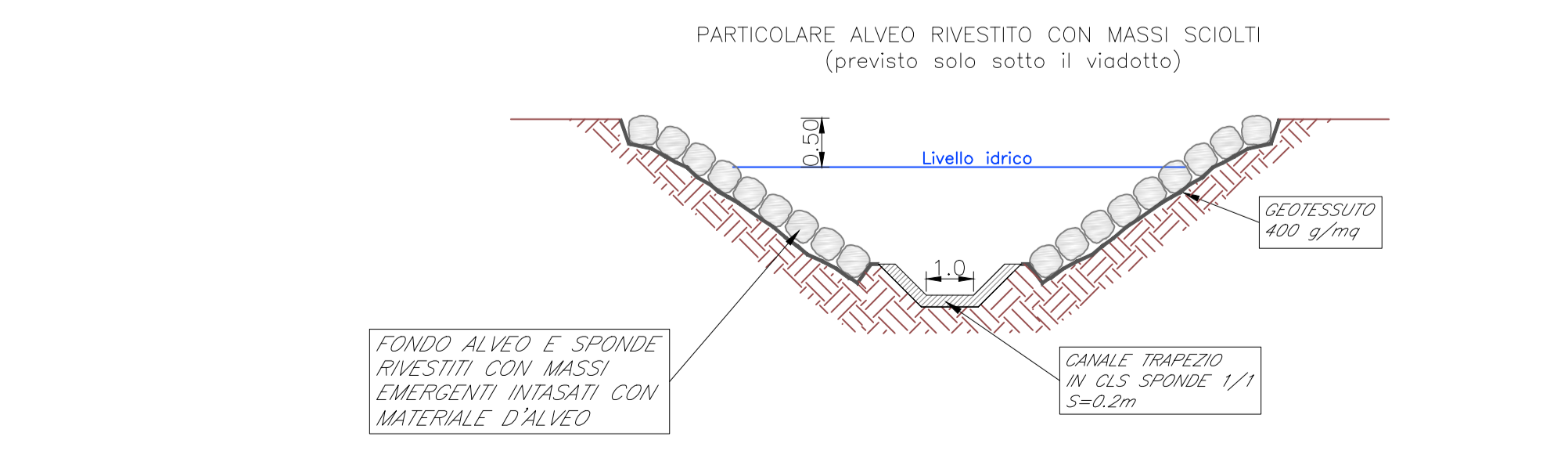
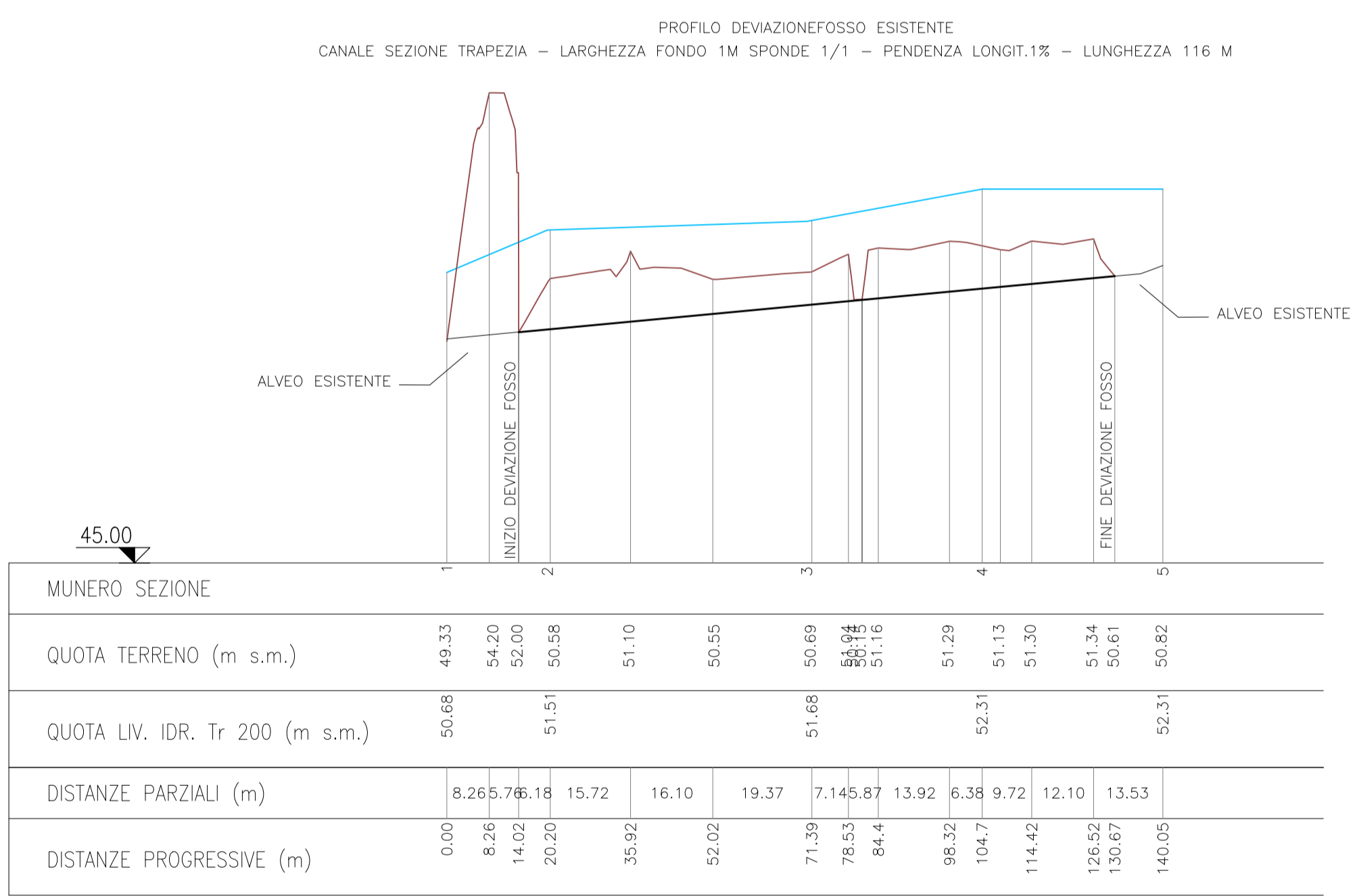

COMMITTENTE:
RFI - RETE FERROVIARIA ITALIANA - GRUPPO FERROVIE DELLO STATO ITALIANE

DIREZIONE LAVORI:
ITALFERR - GRUPPO FERROVIE DELLO STATO ITALIANE

APPALTATORE:
TELESE S.c.a.r.l. - Consorzio Teles Società Consortile a Responsabilità Limitata

PROGETTATORE:
SYSTRA

MANDANTI:
SWS, SOTECNI

IL DIRETTORE DELLA PROGETTAZIONE:
Ing. L. LAPORE

PROGETTO ESECUTIVO

ITINERARIO NAPOLI-BARI RADDOPPIO TRATTA CANCELLO - BENEVENTO II LOTTO FUNZIONALE FRASSO TELESINO - VITLANO 2° SUBLOTTO TELESE - SAN LORENZO

DISEGNO IDRAULICA SISTEMAZIONI IDRAULICHE

Sistemazione idraulica Canale progr. 28+156

APPALTATORE IL DIRETTORE TECNICO Ing. M. EBBERONI	SCALA: VARIE						
COMMESSA IF2R	LOTTO 22	FASE E	ENTE ZZ	TIPO DOC. BZ	OPERA/DISCIPLINA ID0002	PROGR. 013	REV. B
Rev.	Descrizione	Redatto	Data	Verificato	Data	Approvato	Data
A	EMISSIONE	L. FIAMMOZZI	28/10/2021	D. NAVE	30/10/2021	M. NUTTI	30/10/2021

File: IF2R.2.2.E.ZZ.ID.00.0.2.013.B.dwg n. Elab.: