

ASSE DISPARI - PROFILO

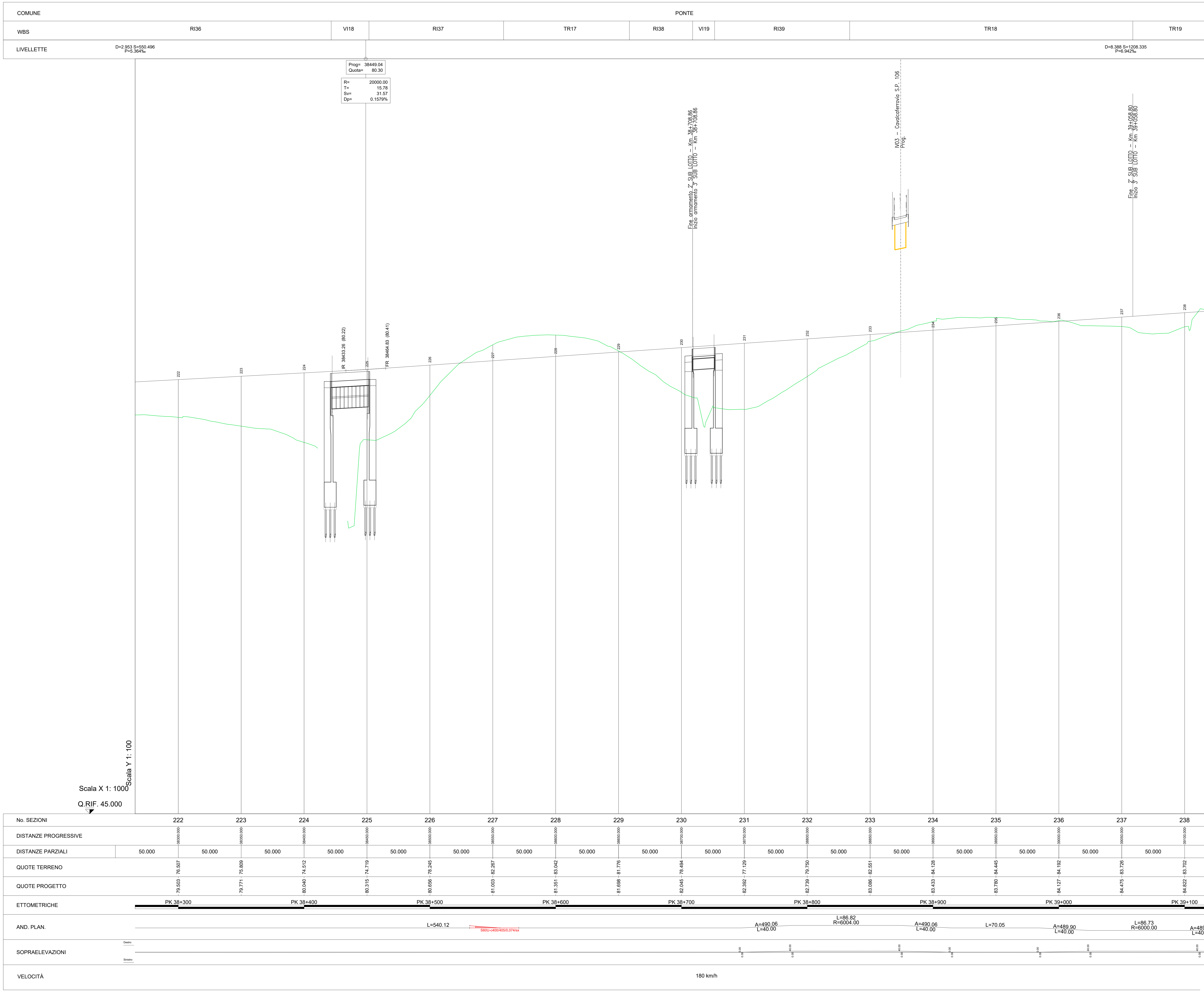

Prog= 38449.04
Quota= 80.30
R= 20000.00
Te= 15.78
Sp= 31.57
Dp= 0.1579%

Fine armamento 2° SUB LOTTO - Km 38+708.86
Inizio armamento 3° SUB LOTTO - Km 38+708.86

IND 3 - Cavalciferrovia S.P. 106
Prog.

Fine 3° SUB LOTTO - Km 39+058.80
Inizio 3° SUB LOTTO - Km 39+058.80

Legenda

Rilievo celerimetrico	
Profilo di Progetto	

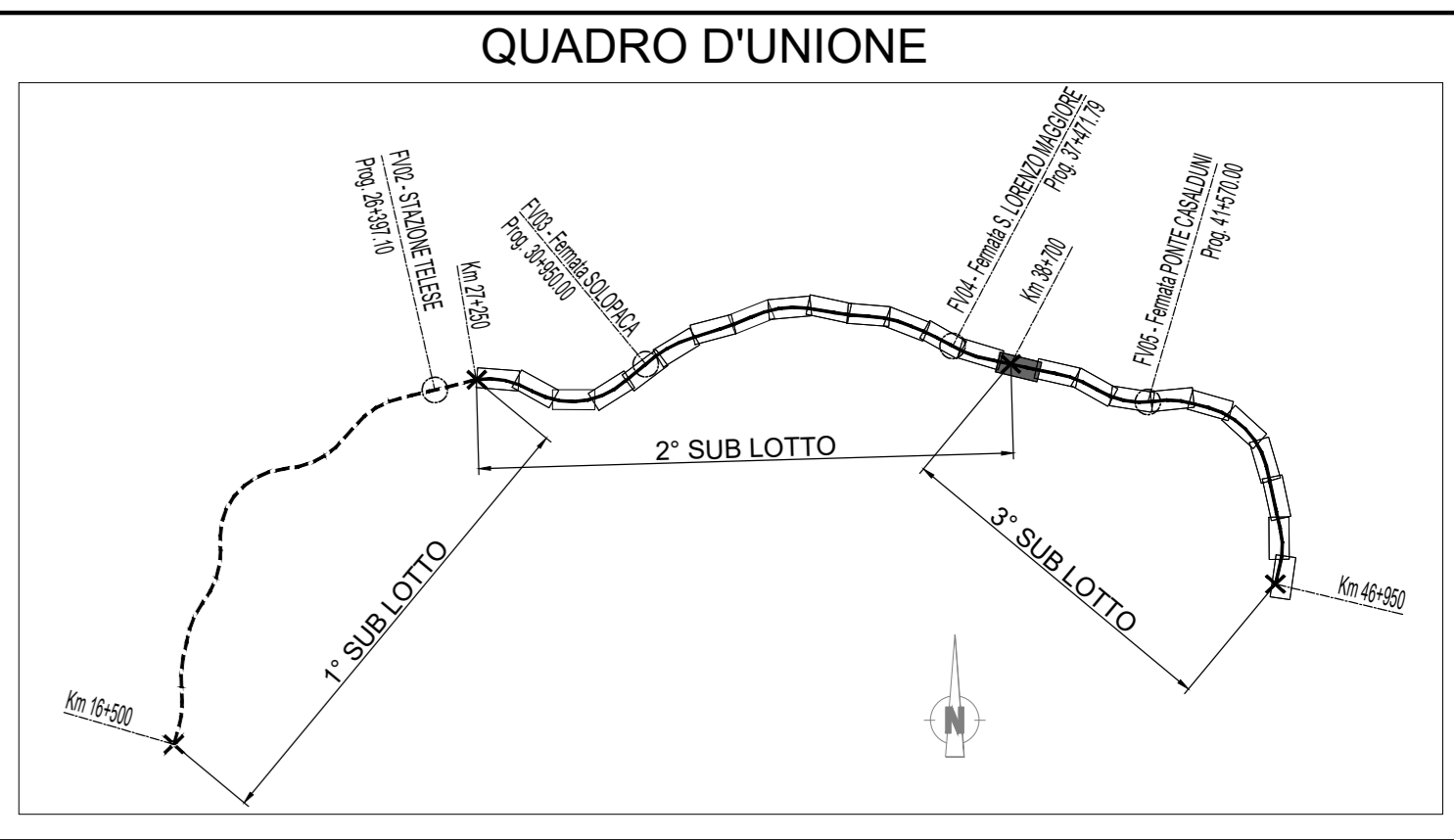

No. SEZIONI	222	223	224	225	226	227	228	229	230	231	232	233	234	235	236	237	238							
DISTANZE PROGRESSIVE	38300.000	38350.000	38400.000	38450.000	38500.000	38550.000	38600.000	38650.000	38700.000	38750.000	38800.000	38850.000	38900.000	38950.000	39000.000	39050.000	39100.000							
DISTANZE PARZIALI	50.000	50.000	50.000	50.000	50.000	50.000	50.000	50.000	50.000	50.000	50.000	50.000	50.000	50.000	50.000	50.000	50.000							
QUOTE TERRENO	79.503 - 78.507	79.771 - 78.869	80.040 - 74.512	80.315 - 74.719	80.596 - 78.245	81.003 - 82.287	81.351 - 83.042	81.698 - 81.776	82.045 - 78.484	82.392 - 77.129	82.739 - 79.750	83.086 - 82.551	83.433 - 84.128	83.780 - 84.445	84.127 - 84.182	84.475 - 83.728	84.822 - 83.702							
QUOTE PROGETTO	79.503	79.771	80.040	80.315	80.596	81.003	81.351	81.698	82.045	82.392	82.739	83.086	83.433	83.780	84.127	84.475	84.822							
ETTOMETRICHE	PK 38+300		PK 38+400		PK 38+500		PK 38+600		PK 38+700		PK 38+800		PK 38+900		PK 39+000		PK 39+100							
AND. PLAN.																L=540.12	L=40.00	A=490.06 L=40.00	L=86.82 R=6004.00	A=490.06 L=40.00	L=70.05	A=489.90 L=40.00	L=86.73 R=6000.00	A=489.90 L=40.00
SOPRAELEVAZIONI	0.00																							
VELOCITÀ	180 km/h																							

COMMITTENTE: **RFI** RETE FERROVIARIA ITALIANA GRUPPO FERROVIE DELLO STATO ITALIANE

DIREZIONE LAVORI: **ITALFERR** GRUPPO FERROVIE DELLO STATO ITALIANE

APPALTATORE: **TELESE S.p.A.** Consorzio Telese Società Consortile a Scoperta e Società a Limitata

PROGETTAZIONE: **Ghella**, **ITINERA**, **SALCEF**, **COGET Impianti S.p.A.**

MANDATARIA: **SYSTRA** MANDANTI: **SWS**, **SOTECNI**

IL DIRETTORE DELLA PROGETTAZIONE: **Ing. L. CASANOVA**

PROGETTO ESECUTIVO

ITINERARIO NAPOLI-BARI RADDOPPIO TRATTA CANCELLO - BENEVENTO II LOTTO FUNZIONALE FRASSO TELESINO - VITULANO 2° SUBLOTTO TELESE - SAN LORENZO

DISEGNO: **INFRASTRUTTURA DI LINEA**
PROFILO LONGITUDINALE
TAV. 15

APPALTATORE: **TELESE S.p.A.** SCALA: 1:1.000/100

Rev.	Descrizione	Redatto	Data	Verificato	Data	Approvato	Data	Autore/Rev. Data
A	EMISSIONE	L. CASANOVA	19/03/2021	A. RICCI	19/03/2021	L. CASANOVA	19/03/2021	IL PROGETTISTA L. CASANOVA 22/03/2021

File: IF2R.2.2.E.ZZ.F7.IF.00.0.1.015-A.dwg