

LEGENDA PROFILI

QUOTA TERRENO	—
QUOTA LIV. IDR. Tr 200	—
QUOTA LIV. ENE. Tr 200	—
QUOTA SPONDA SX	—
QUOTA SPONDA DX	—

PROFILO STATO DI FATTO
SCALA 1:1000/1:100

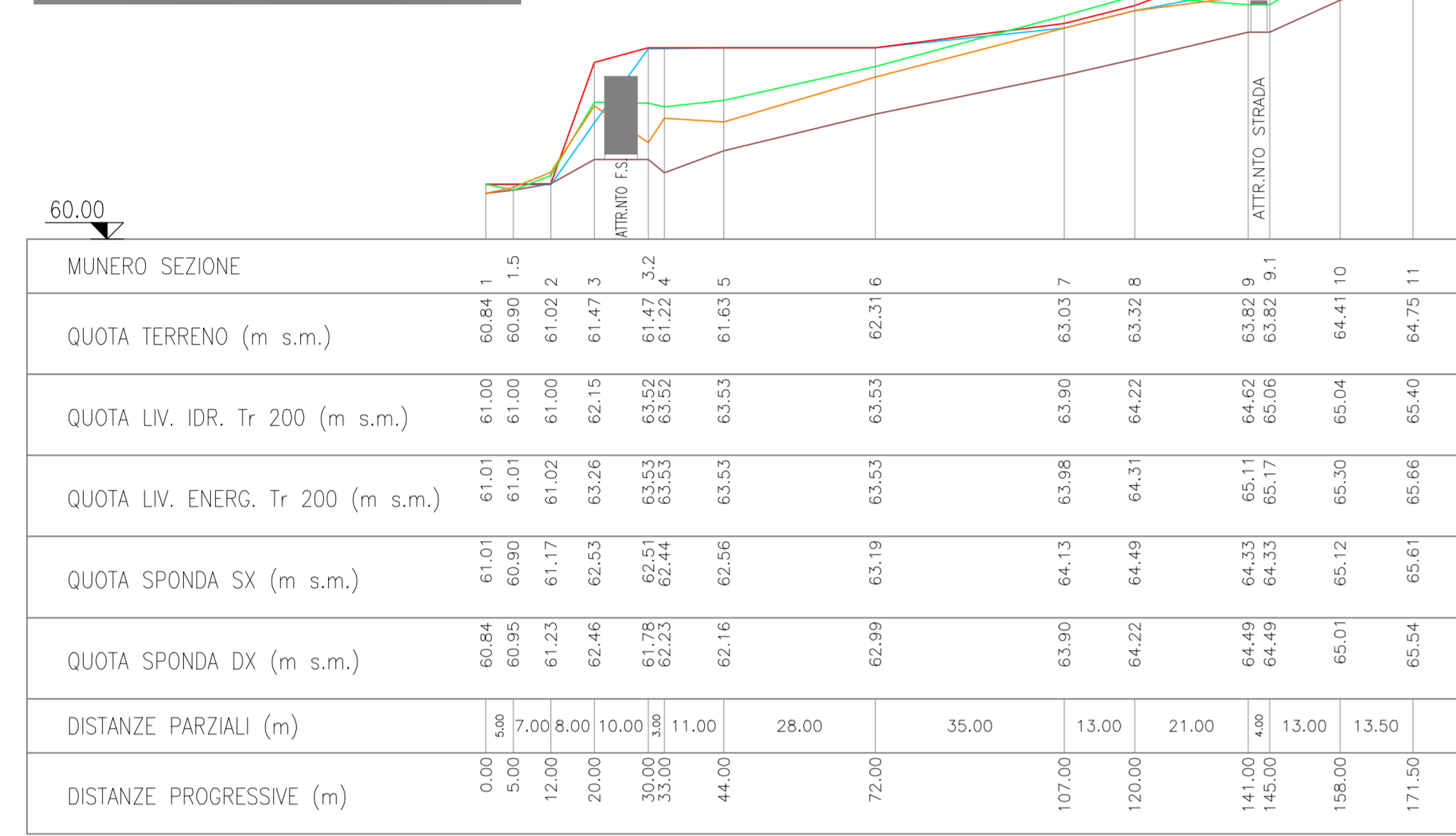

PROFILO STATO DI PROGETTO
SCALA 1:1000/1:100

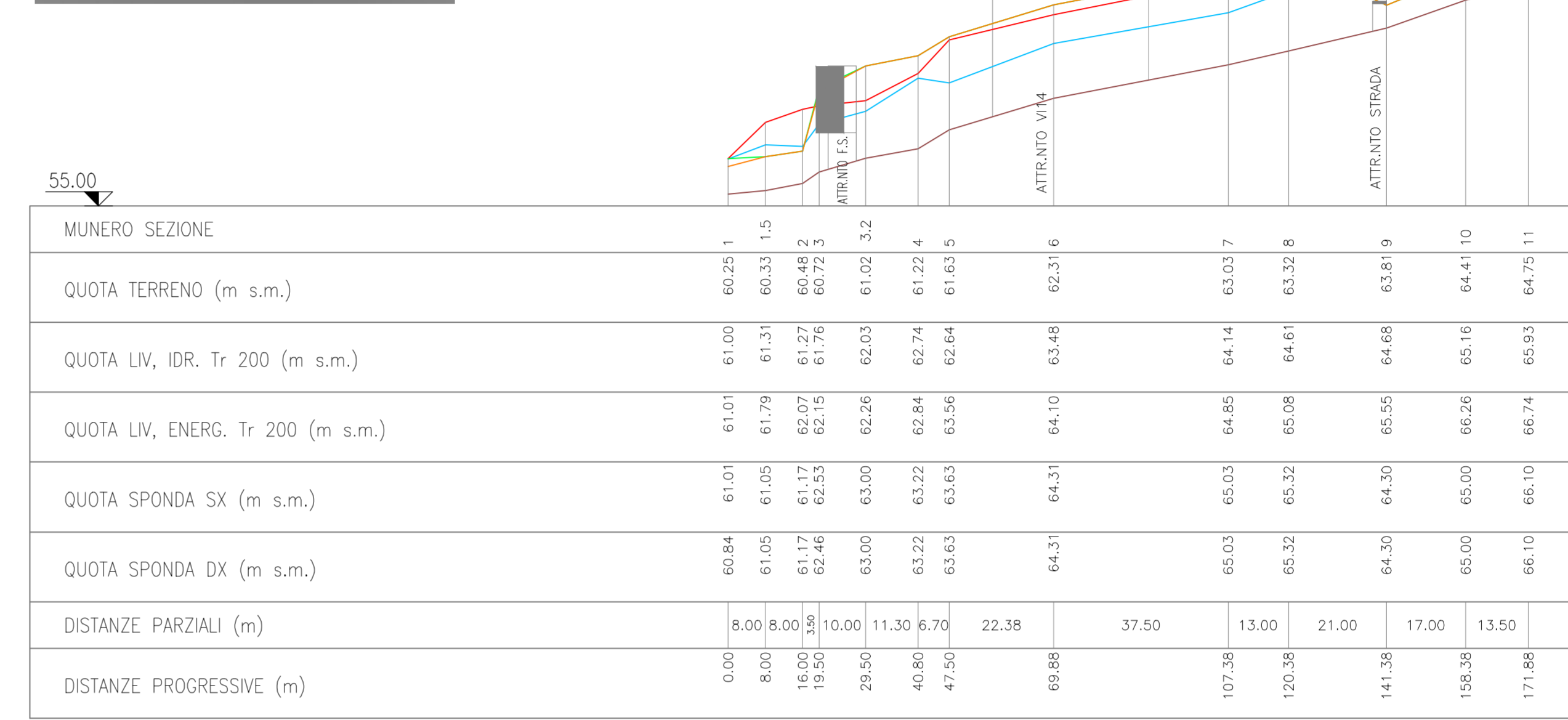

STRALCIO PLANIMETRIA
SCALA 1:1000

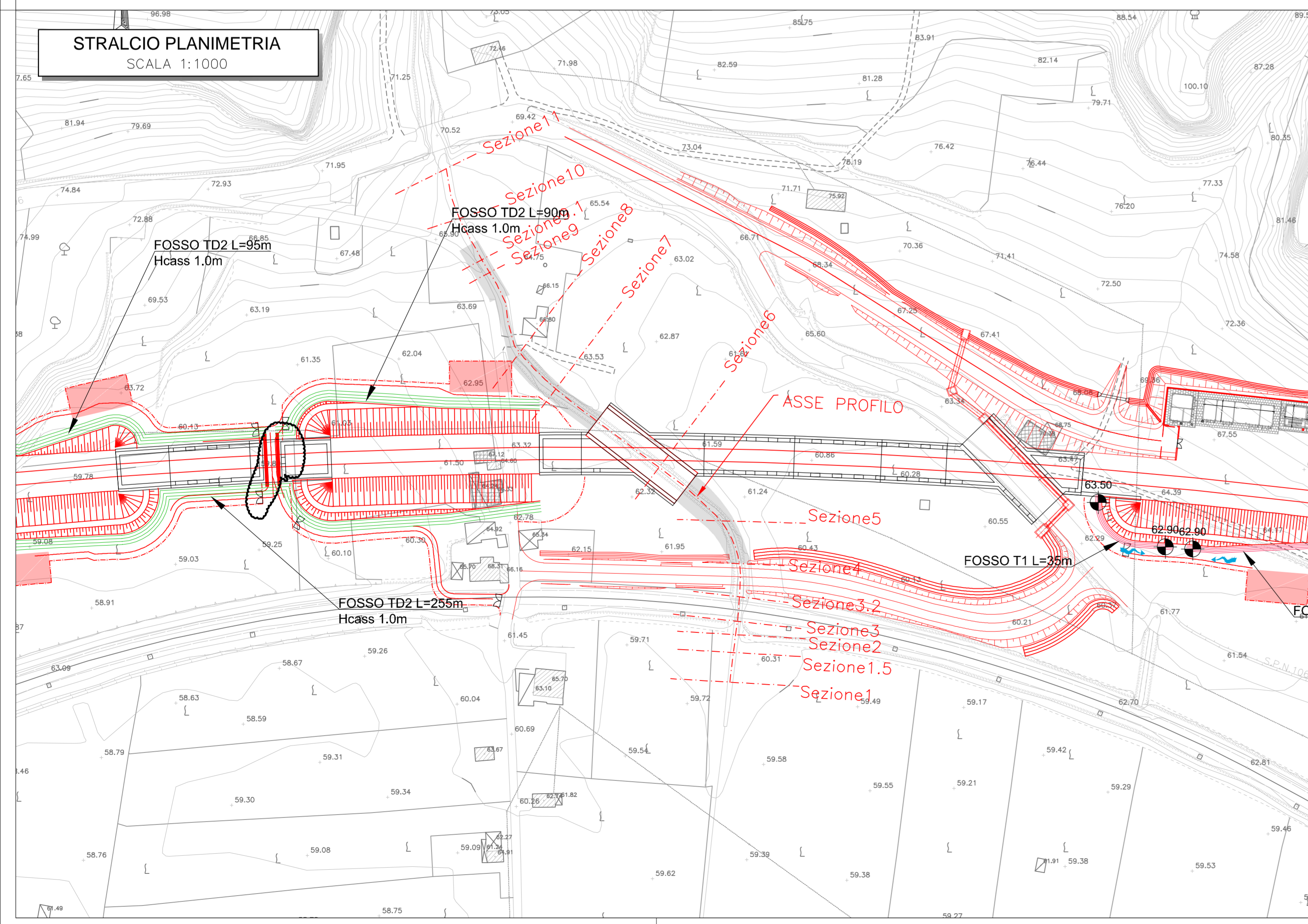

KEY PLAN



- Legenda Stralcio Planimetrico**
- Opere stradali-ferroviarie in progetto
 - Sezione da rilievo topografico Progetto Definitivo
 - Sezione da rilievo topografico Progetto Esecutivo
 - Sezione da rilievo celerimetrico
 - Rivestimento alveo mediante materassi tipo Reno $s = 0.30 m$
 - Rivestimento alveo mediante massi legati
 - Rivestimento alveo mediante massi sciolti
 - Rivestimento alveo mediante massi cementati

COMMITTENTE:
RFI - RETE FERROVIARIA ITALIANA - GRUPPO FERROVIE DELLO STATO ITALIANE

DIREZIONE LAVORI:
ITALFERR - GRUPPO FERROVIE DELLO STATO ITALIANE

APPALTATORE:
TELESE S.c.a.r.l. - Consorzio Teleso Società Consortile a Responsabilità Limitata

PROGETTAZIONE:
MANDATARIA: SYSTRA
MANDANTI: SWS, SOTECNI
IL DIRETTORE DELLA PROGETTAZIONE: Ing. L. LACORO

PROGETTO ESECUTIVO

ITINERARIO NAPOLI-BARI RADDOPPIO TRATTA CANCELLO - BENEVENTO II LOTTO FUNZIONALE FRASSO TELESINO - VITLANO 2° SUBLOTTO TELESINO - SAN LORENZO

IDRAULICA
SISTEMAZIONI IDRAULICHE
Profilo Ante e Post Operam Vallone Limata progr. 34+184

APPALTATORE: IL DIRETTORE TECNICO: Ing. M. EMBRONI

SCALA: VARIE

COMMESSA: IF2R.2.2.E.ZZ.FZ ID0002 014 A

Rev.	Descrizione	Redatto	Data	Verificato	Data	Approvato	Data	Aut. Data
A	EMISSIONE	P. SIGHEL	29/06/2021	D. NAVE	30/06/2021	M. NUZI	01/07/2021	01/07/2021

File: IF2R.2.2.E.ZZ.FZ.ID.00.0.2.014.A.dwg n. Elab.: _____