

| LEGENDA | |
|---------|------------------|
| P.C. | PIANO DEI CENTRI |
| P.S. | PIANO DI SGAVO |
| P.F. | PIANO DEL FERRO |

NOTA

- PER L'INCIDENZA DELLE ARMATURE SI RIMANDA ALL'ELABORATO
IF2R.2.2.E.ZZ.IT.GA.00.0.001

NOTE

- EVENTUALI DIFFERENZE TRA LE MISURE TOTALI E LE SOMMATORIE DELLE MISURE PARZIALI SONO DOVUTE AGLI ARROTONDAMENTI AUTOMATICI DI AUTOCAD

- PER LE CARATTERISTICHE DEI MATERIALI SI RIMANDA ALL'ELABORATO
IF2R.2.2.E.ZZ.SP.GA.00.0.001

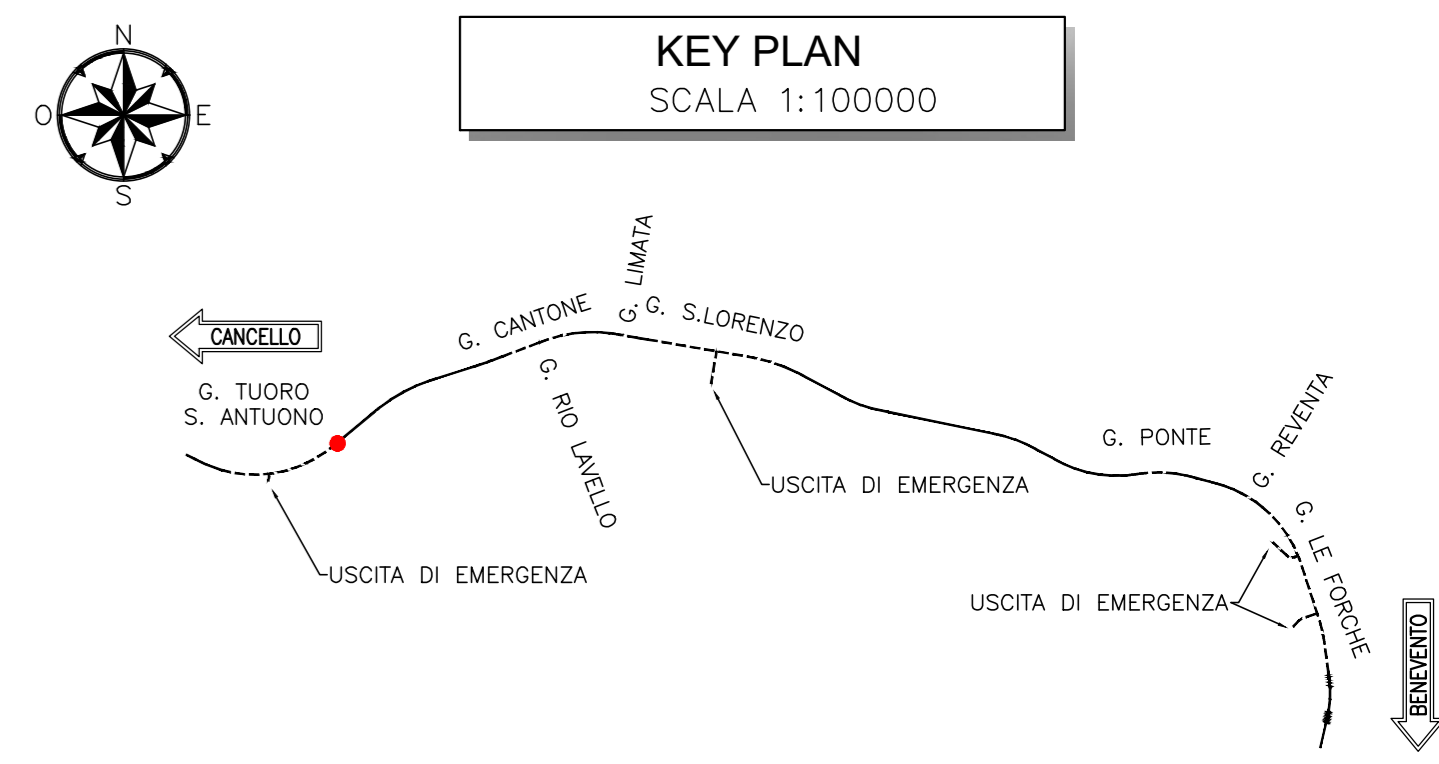
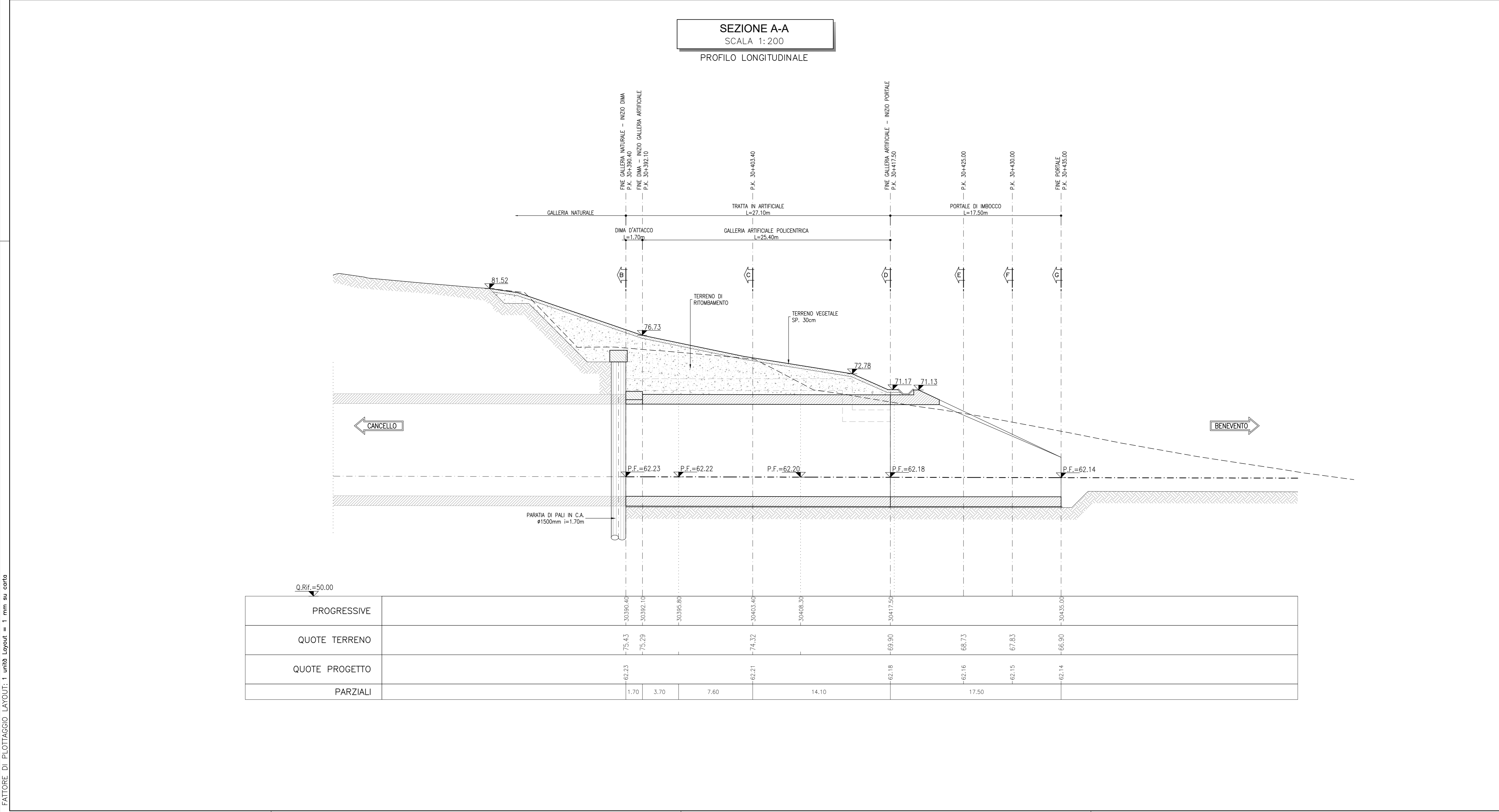

COMMITTENTE: **RFI** RETE FERROVIARIA ITALIANA GRUPPO FERROVIE DELLO STATO ITALIANE

DIREZIONE LAVORI: **ITALFERR** GRUPPO FERROVIE DELLO STATO ITALIANE

APPALTATORE: **TELESE S.c.a r.l.** Consorzio Telese Società Consortile a Scoperta Limitata

PROGETTAZIONE: **Ghella**, **ITINERA**, **SALCEF**, **COGET IMPIANTI**

MANDATARI: **SYSTRA**, **SWS**, **SOTECNI**

IL DIRETTORE DELLA PROGETTAZIONE: **Ing. L. LACORDA**

PROGETTO ESECUTIVO

**ITINERARIO NAPOLI-BARI
RADDOPPIO TRATTA CANCELLO - BENEVENTO
II LOTTO FUNZIONALE FRASSO TELESINO - VITULANO
2° SUBLOTTO TELESE - SAN LORENZO**

DISEGNO: **GALLERIA ARTIFICIALE E IMBOCCHI GN
GA04 - GALLERIA TUORO S.ANTUONO - IMBOCOCCO LATO BENEVENTO**

Sistemazione definitiva - Planimetria e profilo longitudinale

APPALTATORE: **Ing. M. EMBIONE** SCALA: **1:200**

COMMESSA: **IF2R** LOTTO: **2** FASE: **2** ENTE: **ZZ** TIPO DOC.: **L9** OPERA/DISCIPLINA: **GA04** PROG.: **002** REV.: **B**

| Rev. | Descrizione | Redatto | Verificato | Data | Approvato | Data |
|------|--------------------------|------------|------------|------------|-----------|------------|
| A | EMISSIONE | P. SGADEL | L. SGADEL | 26/09/2021 | M. NUTI | 30/09/2021 |
| B | REVISIONE A SEGUITO REV. | M. GAZOTTI | L. SGADEL | 26/10/2021 | M. NUTI | 30/10/2021 |

File: IF2R.2.2.E.ZZ.L9.GA.04.0.0.002.B.dwg n. Elab.