

**STRALCIO PLANIMETRICO**  
SCALA 1:1000

ANTE OPERAM

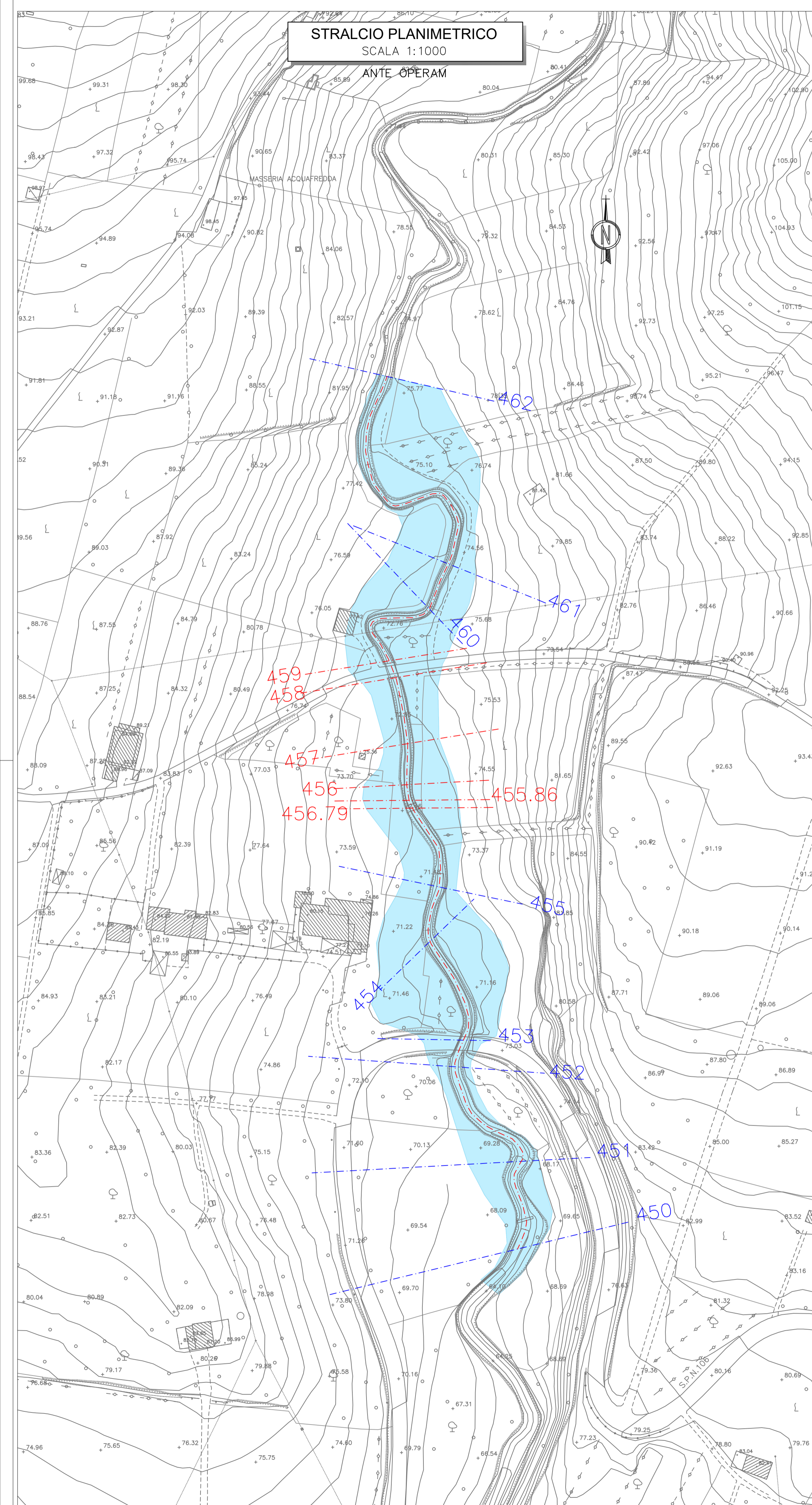

**STRALCIO PLANIMETRICO**  
SCALA 1:1000

POST OPERAM

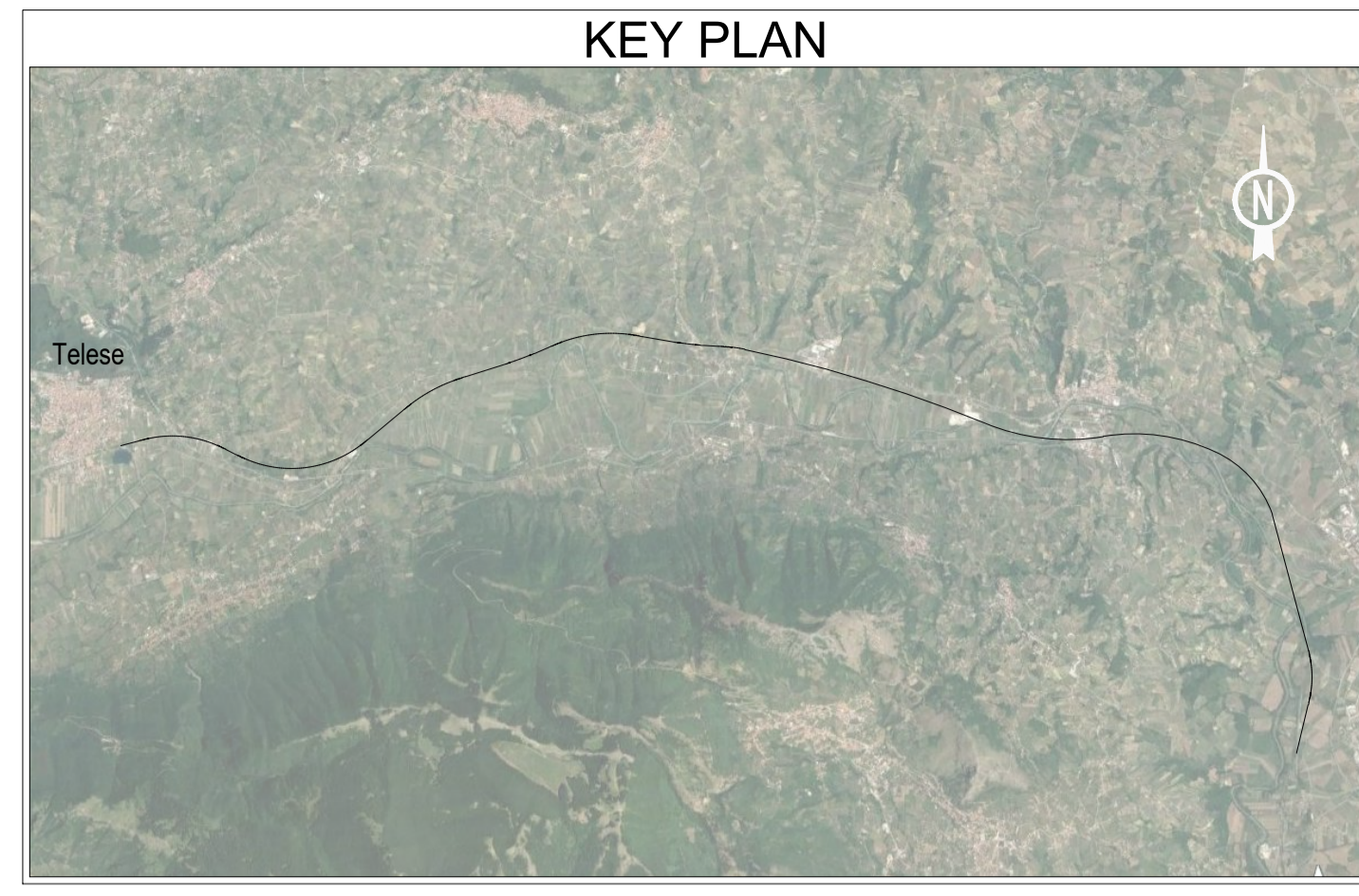
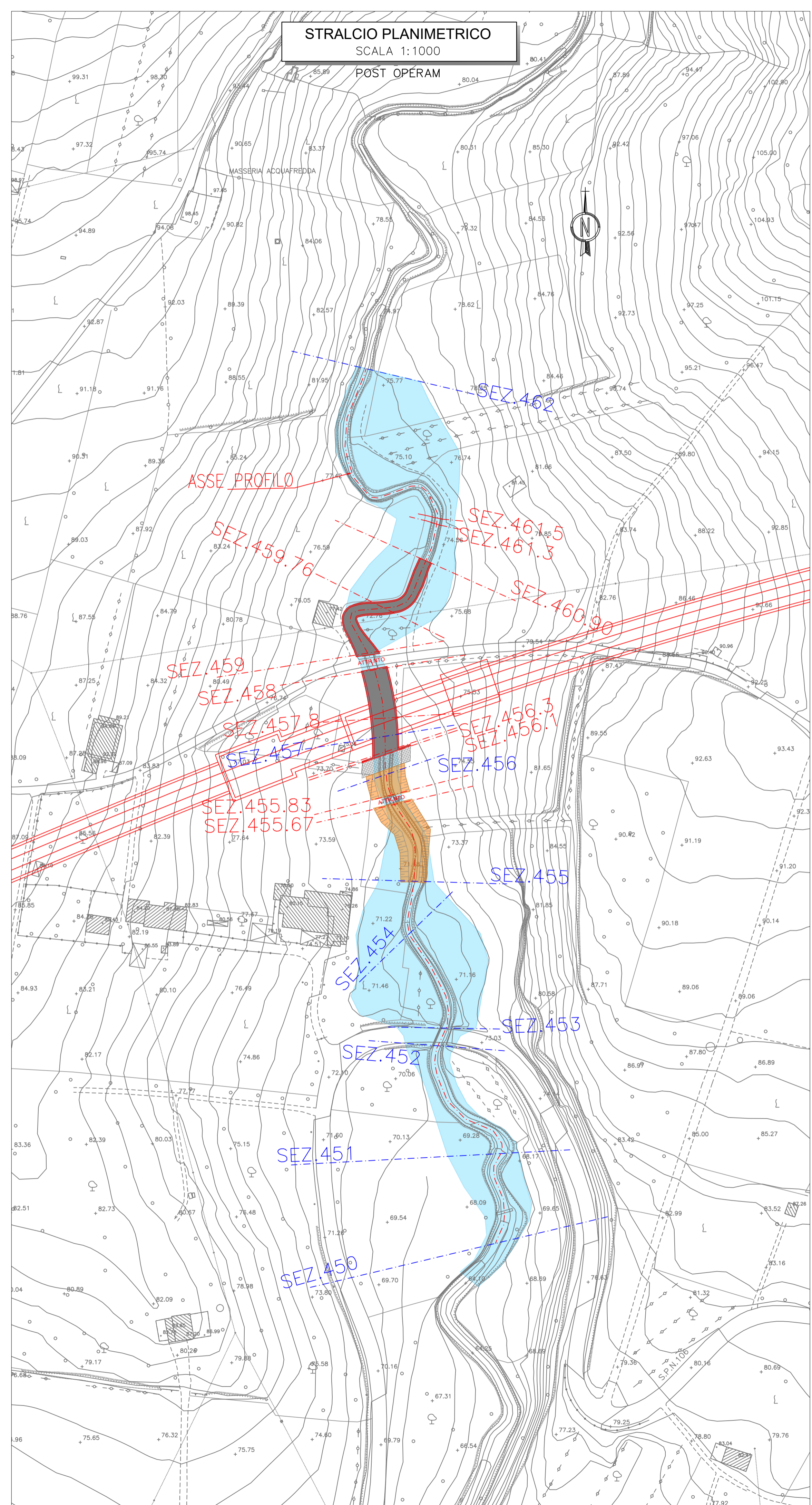

- Legenda Stralcio Planimetrico**
- Opere stradali-ferroviarie in progetto
  - Sezione da rilievo topografico Progetto Definitivo
  - Sezione da rilievo topografico Progetto Esecutivo
  - Sezione da rilievo celerimetrico
  - Rivestimento alveo mediante materassi tipo Reno s = 0.30 m
  - Rivestimento alveo mediante massi legati
  - Rivestimento alveo mediante massi sciolti
  - Rivestimento alveo mediante massi cementati
- Legenda Aree di esondazione corso d'acqua**
- Tr = 200 anni

COMMITTENTE:  **RFI**  
RETE FERROVIARIA ITALIANA  
GRUPPO FERROVIE DELLO STATO ITALIANE

DIREZIONE LAVORI:  **ITALFERR**  
GRUPPO FERROVIE DELLO STATO ITALIANE

APPALTATORE: **TELESE S.c.a.r.l.**  
Consorzio Telese Società Consortile a Responsabilità Limitata

PROGETTAZIONE:  **Ghella**  **ITINERA**  **SALCEF**  **COGET IMPIANTI**

MANDATARIA: **SYSTRA** MANDANTI: **SWS** **SOTECNI** IL DIRETTORE DELLA PROGETTAZIONE: Ing. L. LAPORE

**PROGETTO ESECUTIVO**

**ITINERARIO NAPOLI-BARI**  
**RADDOPPIO TRATTA CANCELLO - BENEVENTO**  
**II LOTTO FUNZIONALE FRASSO TELESINO - VITLANO**  
**3° SUBLOTTO SAN LORENZO - VITLANO**

**IDRAULICA**  
**SISTEMAZIONI IDRAULICHE**

Planimetria aree di esondazione Ante e Post Operam Rio Lavello progr. 33+495

APPALTATORE IL DIRETTORE TECNICO Ing. M. EMBRONI	SCALA: 1:1000
--	------------------

COMMESSA	LOTTO	FASE	ENTE	TIPO DOC.	OPERA/DISCIPLINA	PROGR.	REV.
IF2R	32	E	ZZ	P7	ID0002	003	A

Rev.	Descrizione	Redatto	Data	Verificato	Data	Approvato	Data	Aut. Data
A	EMMISSIONE	P. SIGHIEL	29/06/2021	D. NAVE	30/06/2021	M. NUTTI	01/07/2021	01/07/2021