

PLANIMETRIA DI PROGETTO - NV12B

Scala 1:500

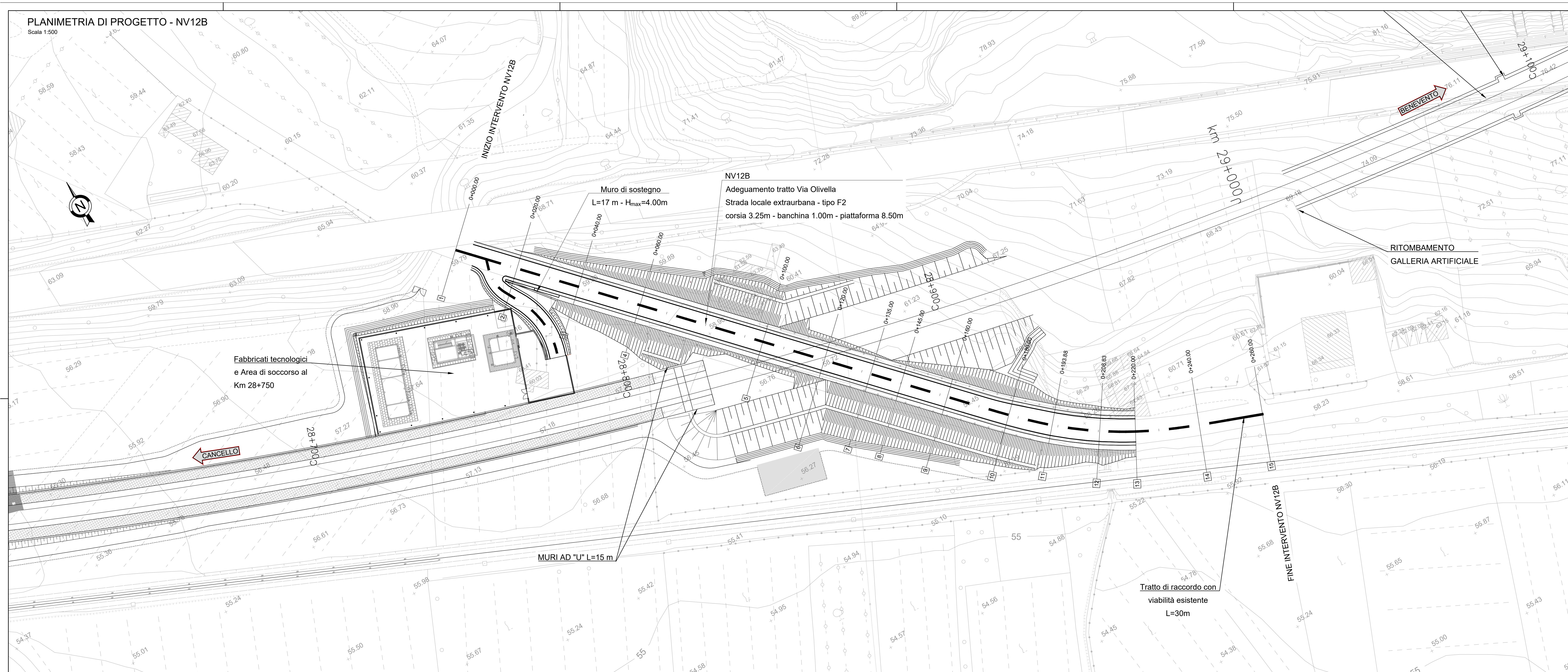

PLANIMETRIA DI PROGETTO - NV12C

Scala 1:500

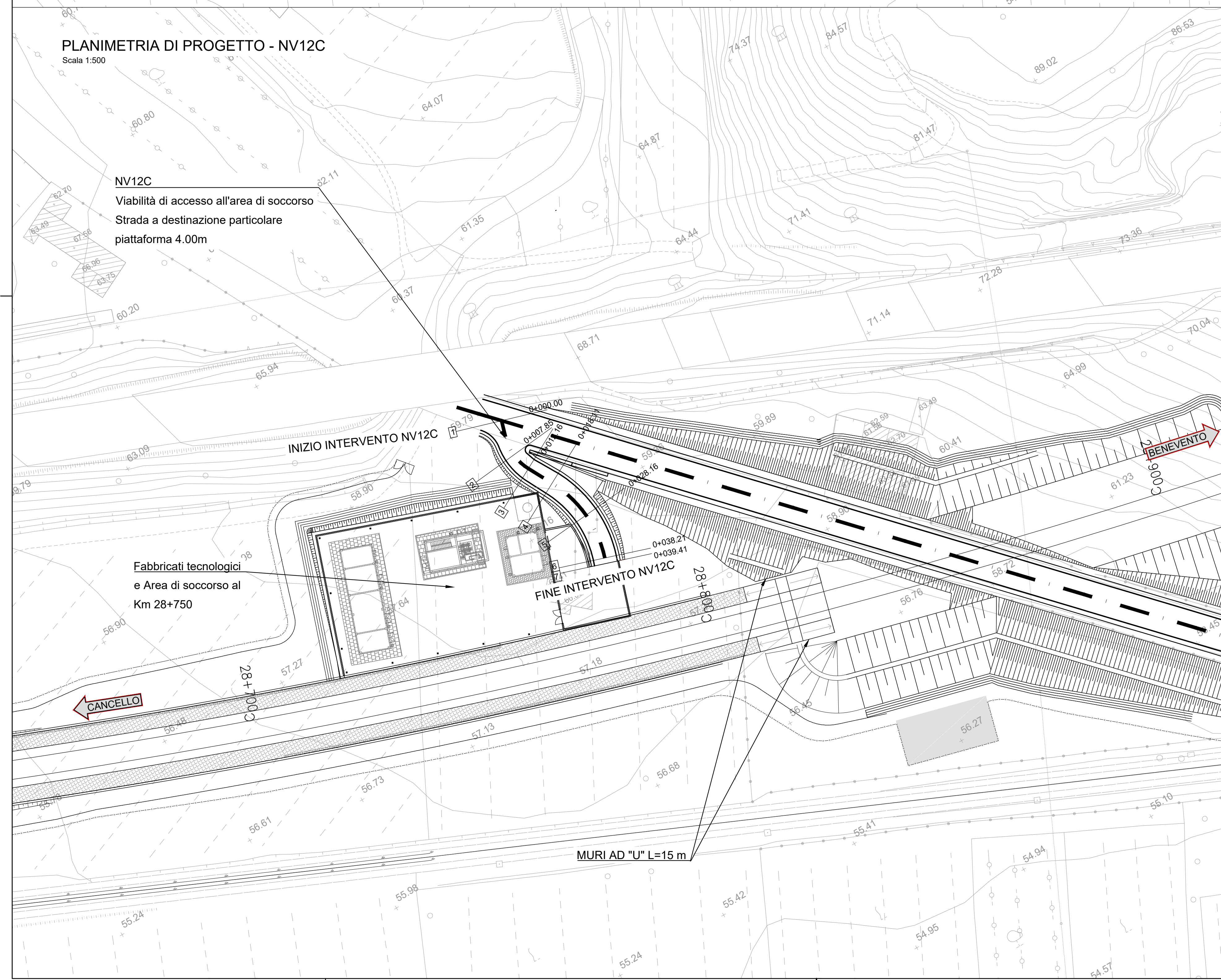

PLANIMETRIA DI PROGETTO NV12C QE - NV12B QW

Scala 1:500

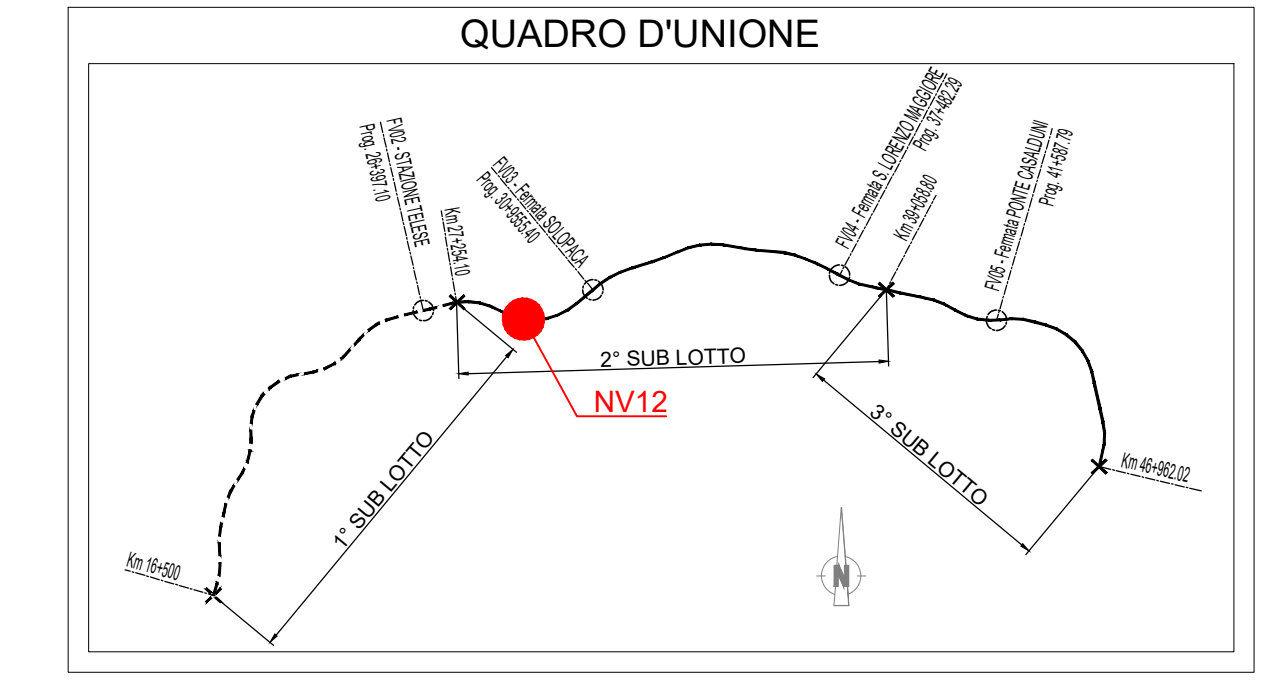
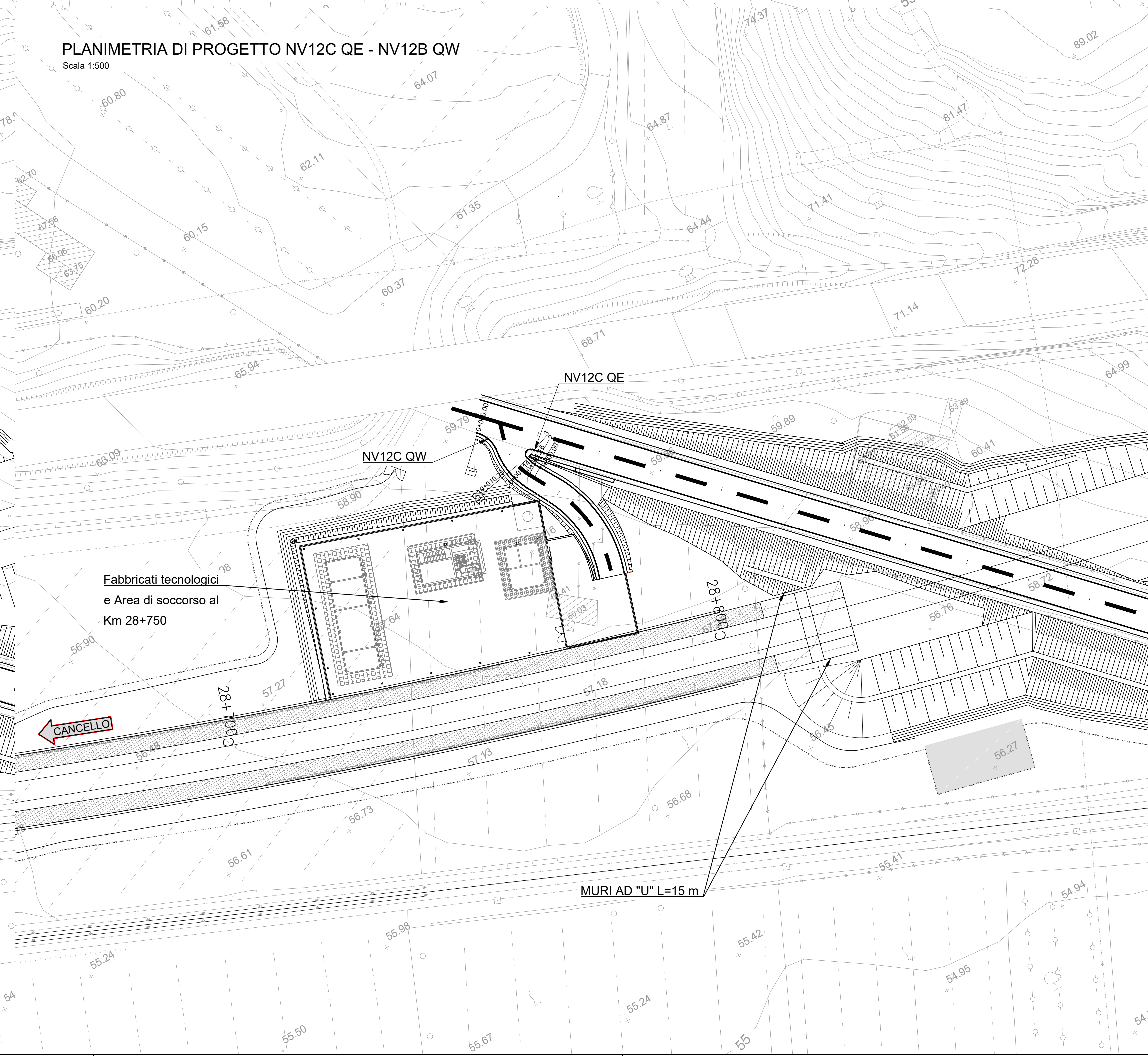

COMMITTENTE: **RFI** RETE FERROVIARIA ITALIANA GRUPPO FERROVIE DELLO STATO ITALIANE

DIREZIONE LAVORI: **ITALFERR** GRUPPO FERROVIE DELLO STATO ITALIANE

APPALTATORE: **TELESE S.c.a.r.l.** Consorzio Teles Società Concesse e Responsabili Limitata

PROGETTAZIONE: **GHIELLA** (Consorzio di Costruttori), **ITINERA**, **SALCEF**, **COGET IMPIANTI**

MANDATARIA: **SYSTRA**, **SWS**, **SOTECNI**

IL DIRETTORE DELLA PROGETTAZIONE: **ING. L. ACCIARO**

PROGETTO ESECUTIVO

ITINERARIO NAPOLI-BARI
RADDOPPIO TRATTA CANCELLO - BENEVENTO
IL LOTTO FUNZIONALE FRASSO TELESINO - VITULANO
2° SUBLOTTO TELESE - SAN LORENZO

DISEGNO VIABILITÀ
NV12 - ADEGUAMENTO VIA OLIVELLA AL KM 28+829 E NUOVA VIABILITÀ DI ACCESSO ALL'AREA DI SOCCORSO E FABBRICATO TECNOLOGICO AL KM 28+760
PLANIMETRIA DI PROGETTO

APPALTATORE: **ING. M. TOSCANI**

SCALA: 1:500

COMMESSA	LOTTO	FASE	ENTE	TIPO DOC.	OPERA/DISCIPLINA	PROGR.	REV.
IF2R	22	E	ZZ	P8	NV12 00	002	B

Rev.	Descrizione	Redatto	Data	Verificato	Data	Approvato	Data	Autore/Confermato
A	EMMISSIONE	F. TRAPANESE	23/06/2021	G. MANTOVANELLO	24/06/2021	A. NEGRO	24/06/2021	IL PROGETTO È IN CARICA
B	EMMISSIONE PER REV.	F. TRAPANESE	28/10/2021	G. MANTOVANELLO	28/10/2021	A. NEGRO	28/10/2021	

File: IF2R 2.2.E.ZZ.P8.NV.12.0.0.002.B.dwg