

GALLERIA NATURALE

SCALA 1:50
SEZIONE CORRENTE

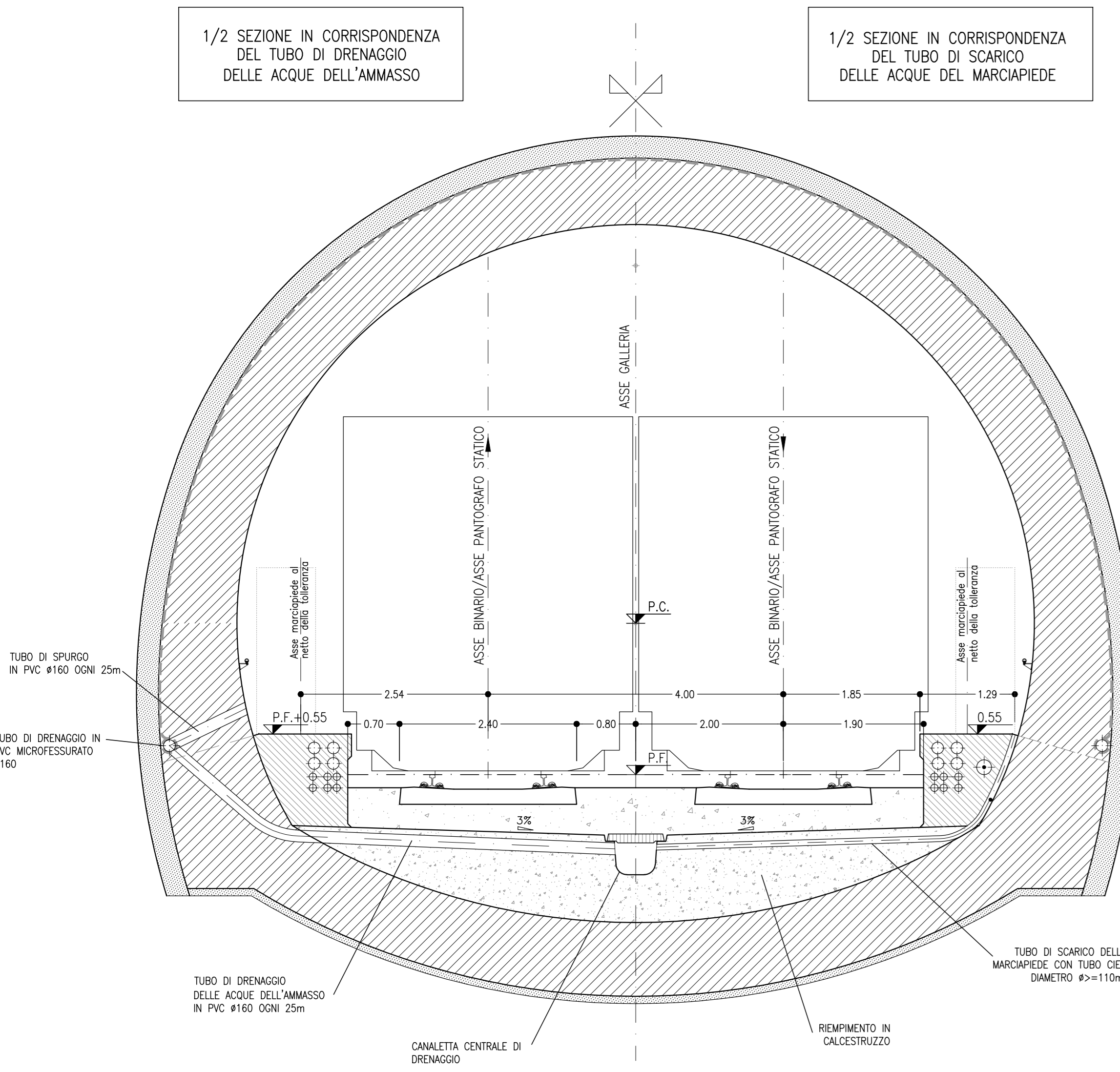

GALLERIA NATURALE

SCALA 1:50
SEZIONE IN CORRISPONDENZA DELLE NICCHIE LFM OGNI 250m

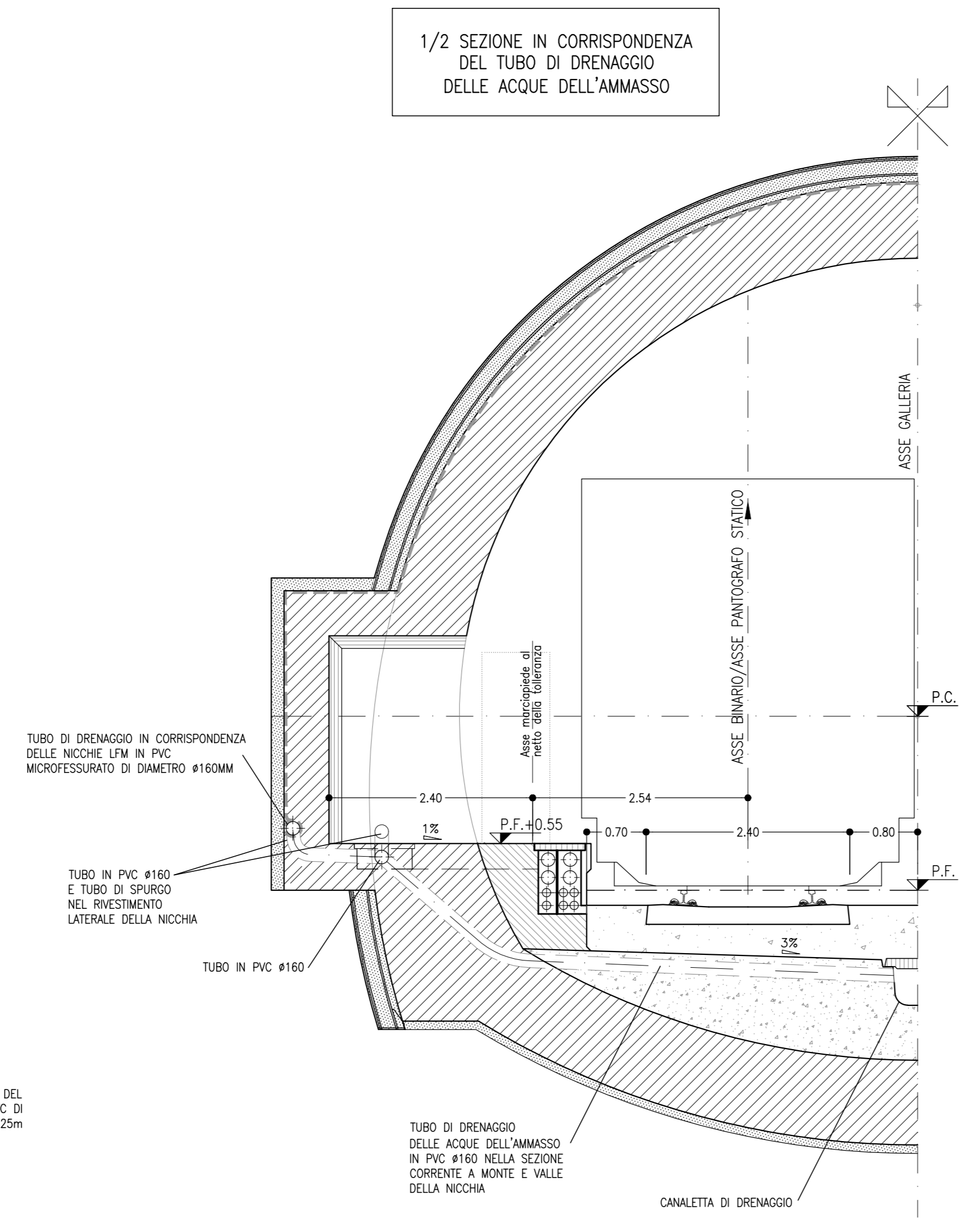

SISTEMA DI DRENAGGIO

SCALA 1:200
IMBOCCO LATO BENEVENTO

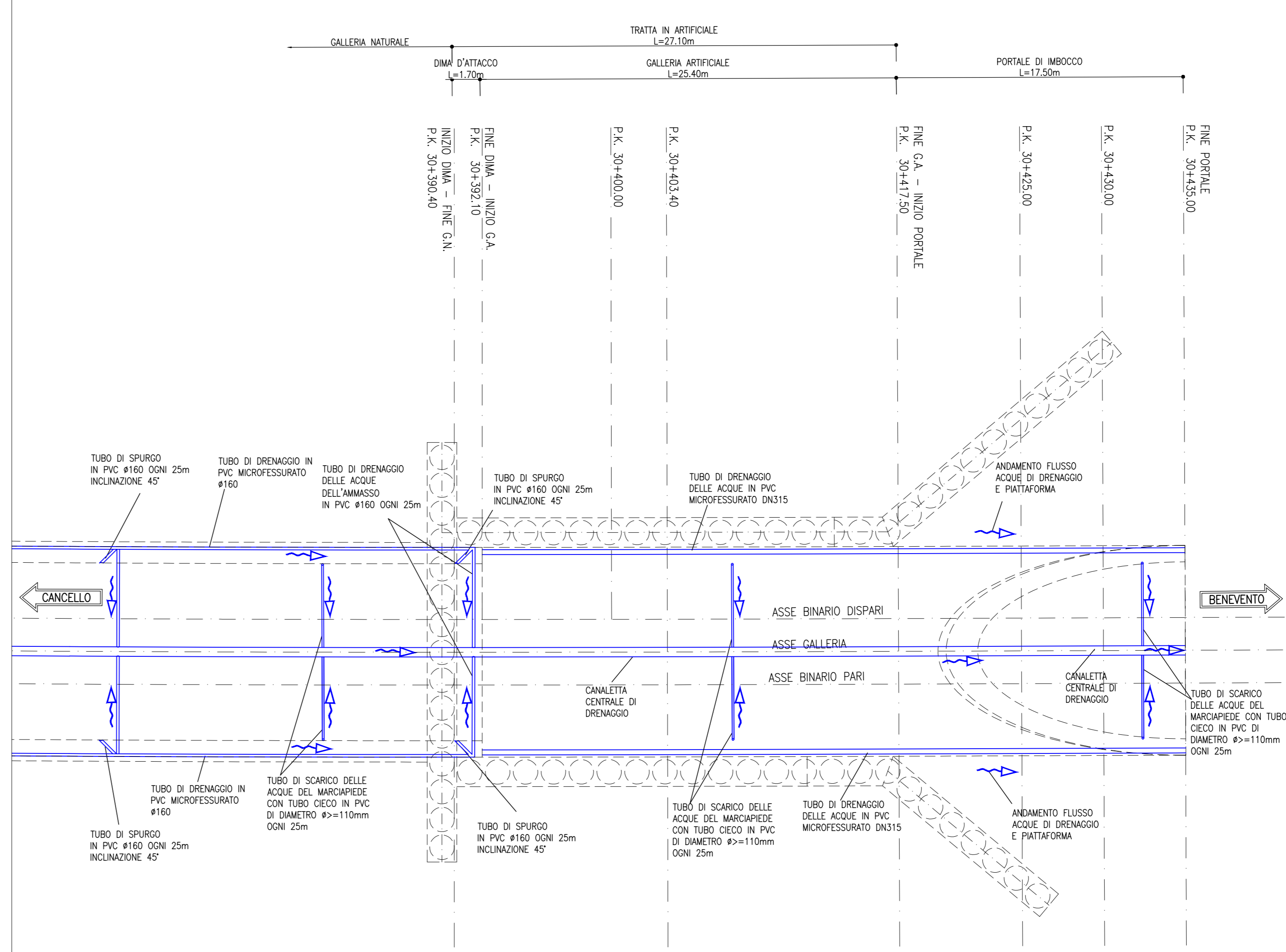

KEY PLAN

SCALA 1:100000

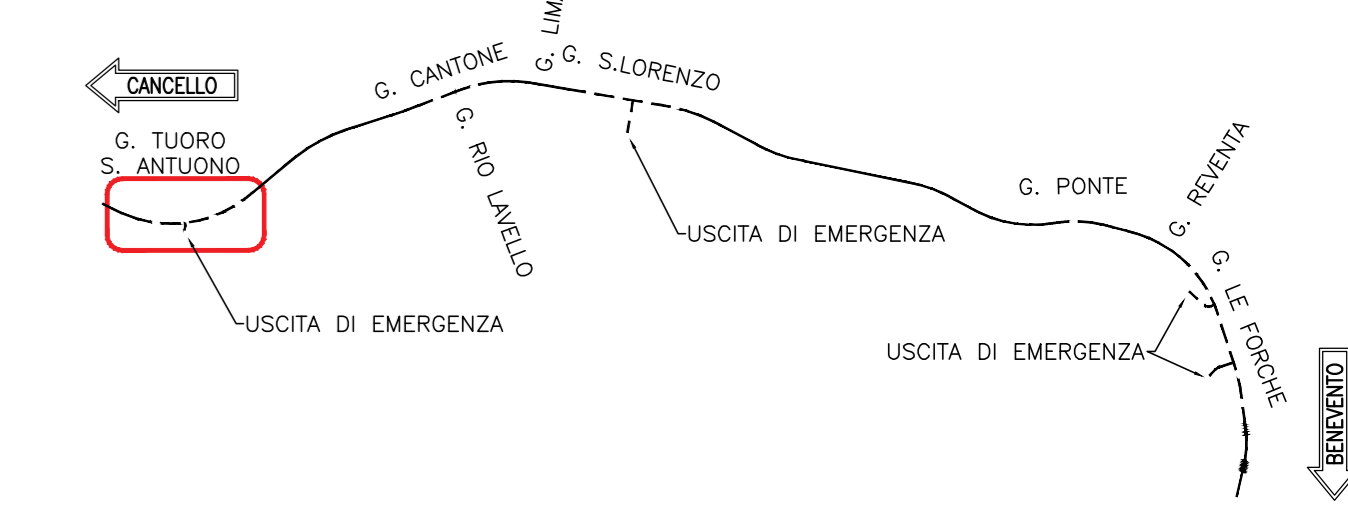

SISTEMA DI DRENAGGIO

SCALA 1:250
IMBOCCO LATO CANCELLO

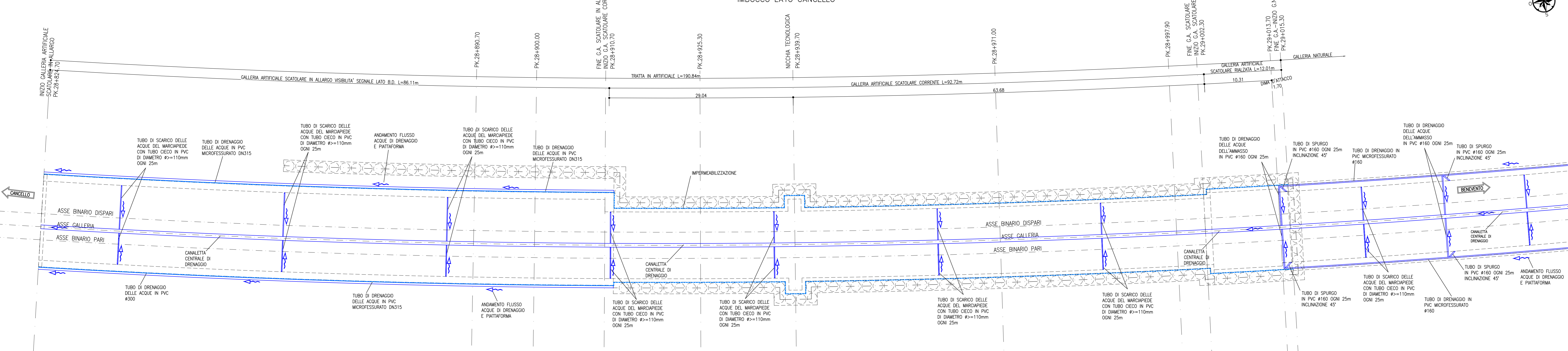

PARTICOLARE SISTEMA DI DRENAGGIO

SCALA 1:100

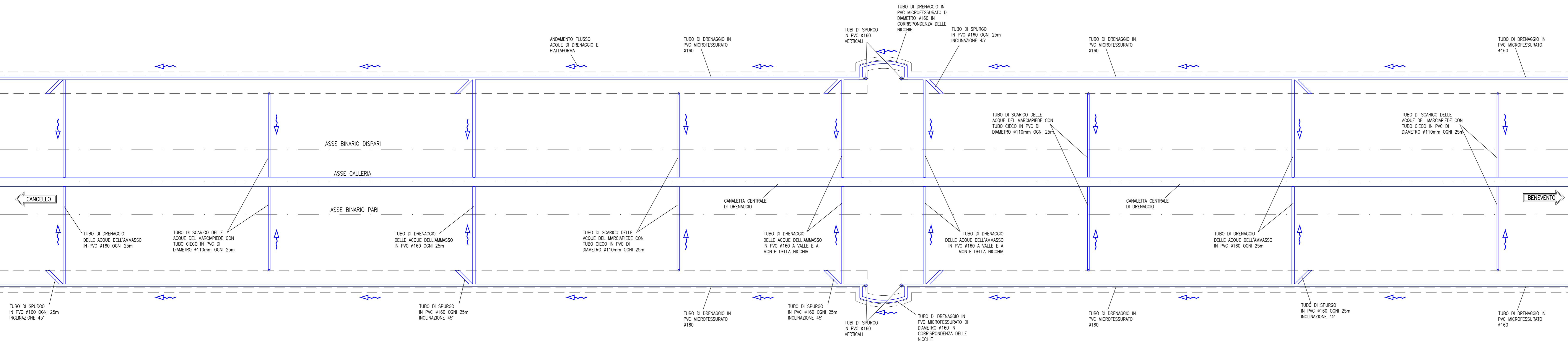

NOTE

- LO SMALTIMENTO DELLE ACQUE DI AMMASSO IN GALLERIA IN CORRISPONDENZA DELLE NICCHIE LFM E DELL'USCITA/ACCESSO DI EMERGENZA È GARANTITO DA DUE TUBI #160, A MONTE E A VALLE DELLA NICCHIA E DELL'INNESTO, CONNESSI CON LA CANALETTA CENTRALE DI DRENAGGIO E DA TUBI DI SPURGO IN USCITA DAL RINVESTIMENTO DEFINITIVO. A TITOLO DI ESEMPIO, NEL "PARTICOLARE SISTEMA DI DRENAGGIO" È RAPPRESENTATO LO SCHEMA RELATIVO ALLA NICCHIA LFM.
- IN CORRISPONDENZA DEI GIUNTI STRUTTURALI E TRA SEZIONI DIFFERENTI (G.A. SCATOLARE E G.A. POLICENTRICA) SONO PREVISTI WATER-STOP.
- EVENTUALI DIFFERENZE TRA LE MISURE TOTALI E LE SOMMATORIE DIFFERENTI (PARZIALI) SONO DOVUTE AGLI ARROTONDAMENTI AUTOMATICI DI AUTOCAD.
- PER LE CARATTERISTICHE DEI MATERIALI E NOTE DI CARATTERE GENERALE SI RIMANDA ALL'ELABORATO IP2R.2.2.E.ZZ.SP.GN.00.0.0.001

LEGENDA

P.C.= PIANO DEI CENTRI
P.F.= PIANO DEL FERRO

COMMITTENTE: **RFI** RETE FERROVIARIA ITALIANA GRUPPO FERROVIE DELLO STATO ITALIANE

DIREZIONE LAVORI: **ITALFERR** GRUPPO FERROVIE DELLO STATO ITALIANE

APPALTATORE: **TELESE S.c.a.r.l.** Casa di Frazzetta S. Costantino a S. Maria Capua Vetere (VT)

PROGETTAZIONE: **Ghella** Consorzio di Ingegneri

MANDATARI: **ITINERA** INGEGNERIA, **SALCEF** INGEGNERIA, **COGET IMPIANTI** INGEGNERIA

MANDANTI: **SYSTRA** INGEGNERIA, **SWS** INGEGNERIA, **SOTECNI** INGEGNERIA

IL DIRETTORE DELLA PROGETTAZIONE: **Ing. LAZZARO**

PROGETTO ESECUTIVO

ITINERARIO NAPOLI-BARI RADDOPPIO TRATTA CANCELLO - BENEVENTO II LOTTO FUNZIONALE FRASSO TELESINO - VITULANO 2° SUBLOTTO TELESE - SAN LORENZO

DISEGNO
GALLERIA NATURALE
GALLERIA TUORO S. ANTUONO

Sistema di smaltimento delle acque in galleria

APPALTATORE: **Ing. M. EMBIONE**

SCALA: **VARIE**

Rev.	Descrizione	Emesso	Verificato	Data	L. EMESSO	Data	Approvato	Data
A	EMISSIONE	26/09/2021	L. EMESSO	30/09/2021	M. EMBIONE	30/09/2021		
B	REVISIONE A REGOLAZIONE	01/10/2021	L. EMESSO	30/10/2021	M. EMBIONE	30/10/2021		

FILE: IP2R.2.2.E.ZZ.PZ.GN.01.0.0.001.B.dwg