

**GALLERIA NATURALE**  
SCALA 1:50  
SEZIONE CORRENTE

**GALLERIA NATURALE**  
SCALA 1:50  
SEZIONE IN CORRISPONDENZA DELLE NICCHIE LFM OGNI 250m

**KEY PLAN**  
SCALA 1:100000

1/2 SEZIONE IN CORRISPONDENZA DEL TUBO DI DRENAGGIO DELLE ACQUE DELL'AMMASSO

1/2 SEZIONE IN CORRISPONDENZA DEL TUBO DI SCARICO DELLE ACQUE DEL MARCIAPIEDE

1/2 SEZIONE IN CORRISPONDENZA DEL TUBO DI DRENAGGIO DELLE ACQUE DELL'AMMASSO

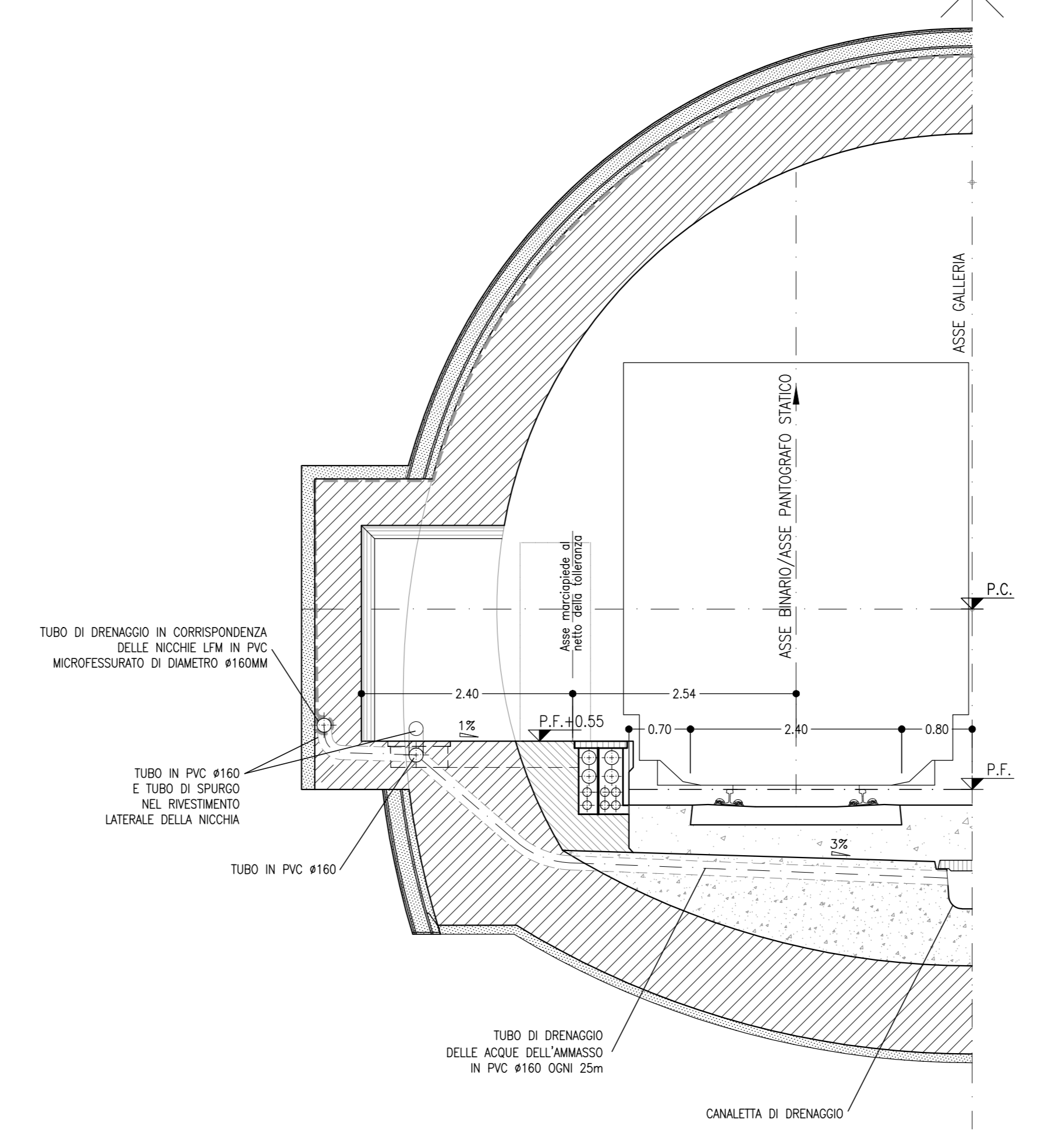
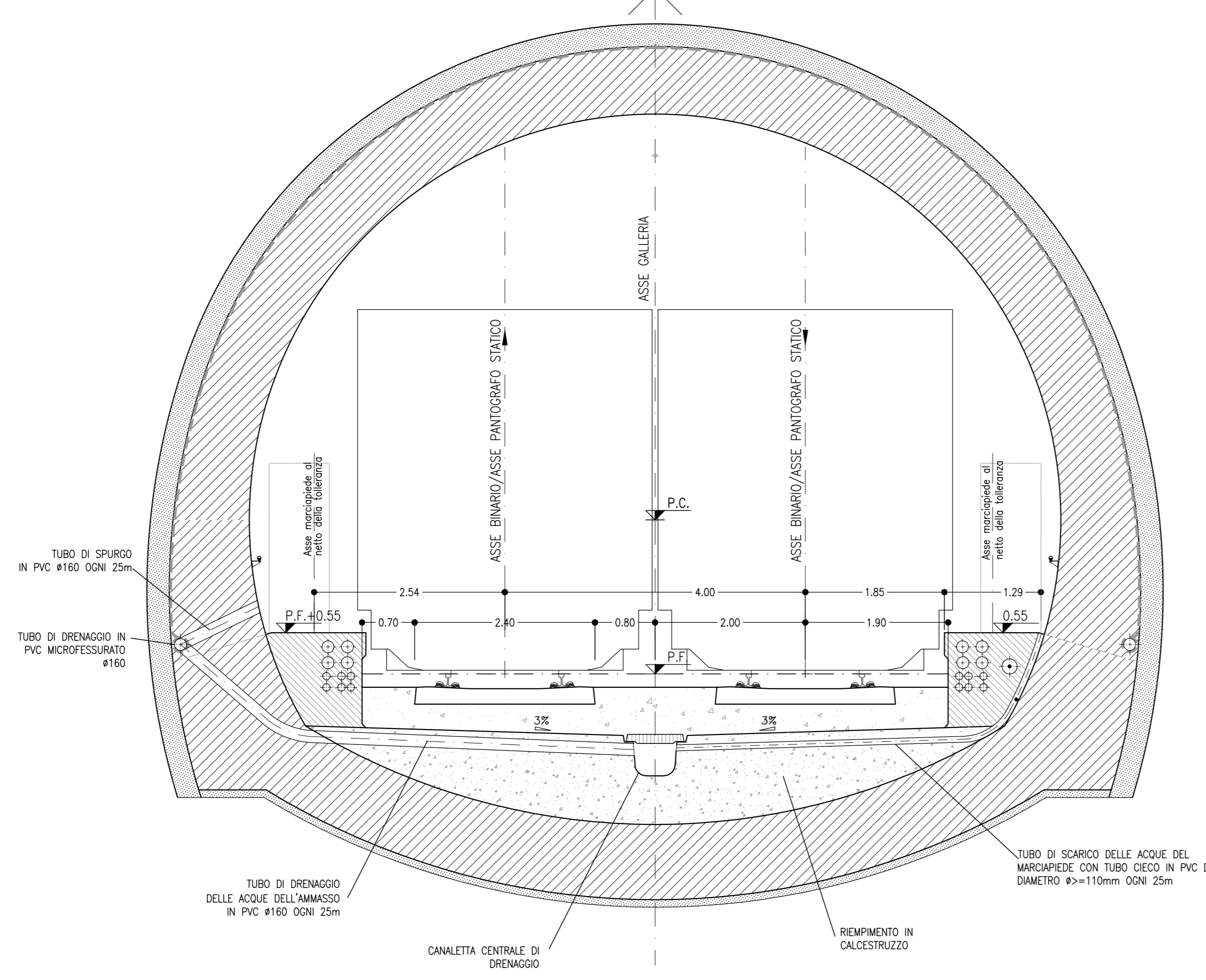

**SISTEMA DI DRENAGGIO**  
SCALA 1:200  
IMBOCCO LATO CANCELLO

**SISTEMA DI DRENAGGIO**  
SCALA 1:200  
IMBOCCO LATO BENEVENTO

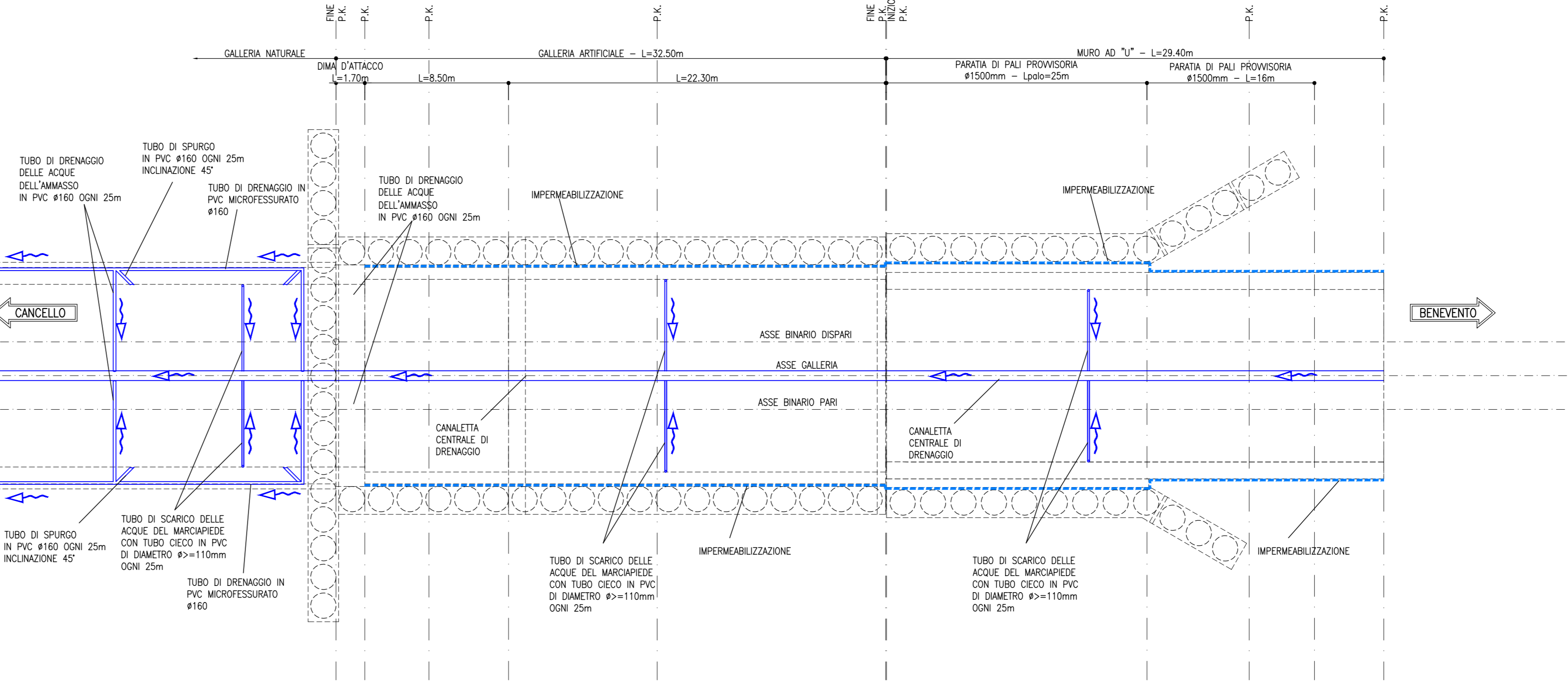
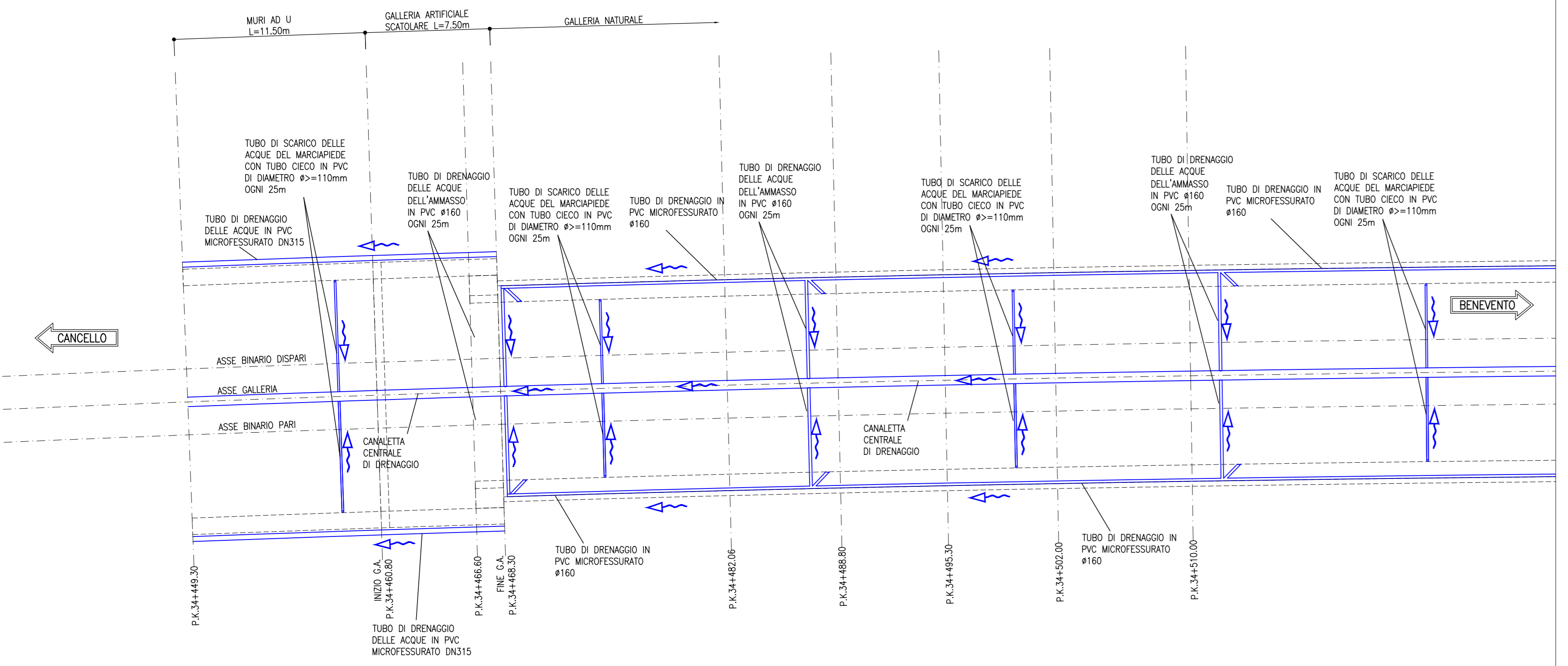

**NOTE**

- IN CORRISPONDENZA DEI GIUNTI STRUTTURALI E TRA SEZIONI DIFFERENTI (G.A. SCALINARE, G.A. POLICENTRICA E MURI AD U) SONO PREVISTI WATER-STOP.
- EVENTUALI DIFFERENZE TRA LE MISURE TOTALI E LE SOMMATORIE DELLE MISURE PARZIALI SONO DOVUTE AGLI ARROTONDAMENTI AUTOMATICI DI AUTOCAD.
- PER LE CARATTERISTICHE DEI MATERIALI E NOTE DI CARATTERE GENERALE SI RIMANDA ALL'ELABORATO IF2R.2.2.E.ZZ.SP.GN.00.0.0.001

**LEGENDA**

P.C. = PIANO DEI CENTRI  
P.F. = PIANO DEL FERRO

**PARTICOLARE SISTEMA DI DRENAGGIO**  
SCALA 1:100

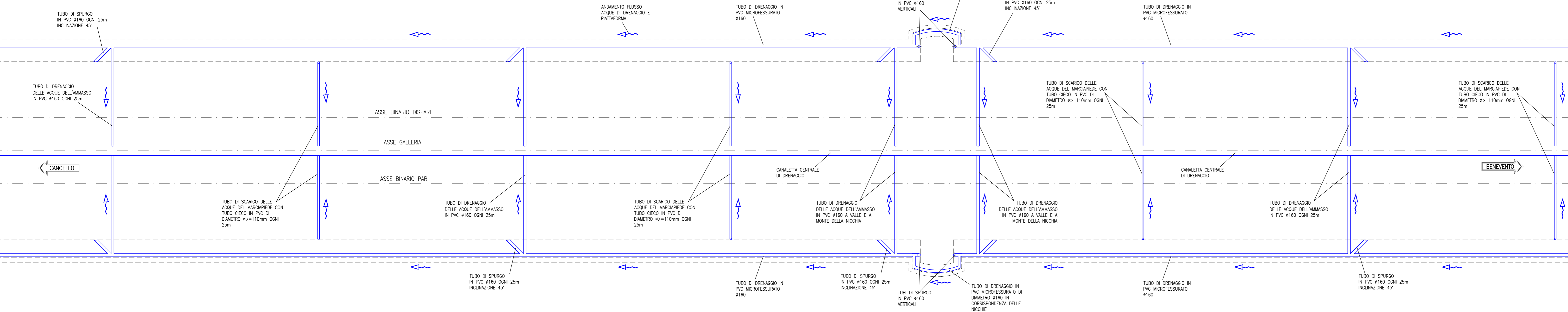

COMMITTENTE: **RFI** RETE FERROVIARIA ITALIANA GRUPPO FERROVIE DELLO STATO ITALIANE

DIREZIONE LAVORI: **ITALFERR** GRUPPO FERROVIE DELLO STATO ITALIANE

APPALTATORE: **TELESE S.p.A.** Consorzio Edile Società Costruttrici e Scengiaristi Italiane

MANDATARIA: **GHELLA** Consulenza di Ingegneria, **ITINERA**, **SALCEF** TESTA ASSOCIATI, **COGET IMPIANTI**

PROGETTAZIONE: **SYSTRA**, **SWS**, **SOTECNI**

IL DIRETTORE DELLA PROGETTAZIONE: **Ing. M. EMBIONE**

**PROGETTO ESECUTIVO**

**ITINERARIO NAPOLI-BARI RADDOPPIO TRATTA CANCELLO - BENEVENTO II LOTTO FUNZIONALE FRASSO TELESINO - VITULANO 2° SUBLOTTO TELESE - SAN LORENZO**

**DISEGNO**  
GALLERIA NATURALE  
GALLERIA LIMITATA

Sistema di smaltimento delle acque in galleria

APPALTATORE: **Ing. M. EMBIONE**

SCALA: **VARIE**

Rev.	Descrizione	Redatto	Verificato	Data	Approvato	Data
A	EMMISSIONE A SEGUITO REV. E. TASCIA	26/10/2021	L. ALBERTO	30/10/2021	M. ALBI	30/10/2021

File: IF2R.2.2.E.ZZ.PZ.GN.00.0.001.A.dwg