

PLANIMETRIA STATO DI FATTO 1:500

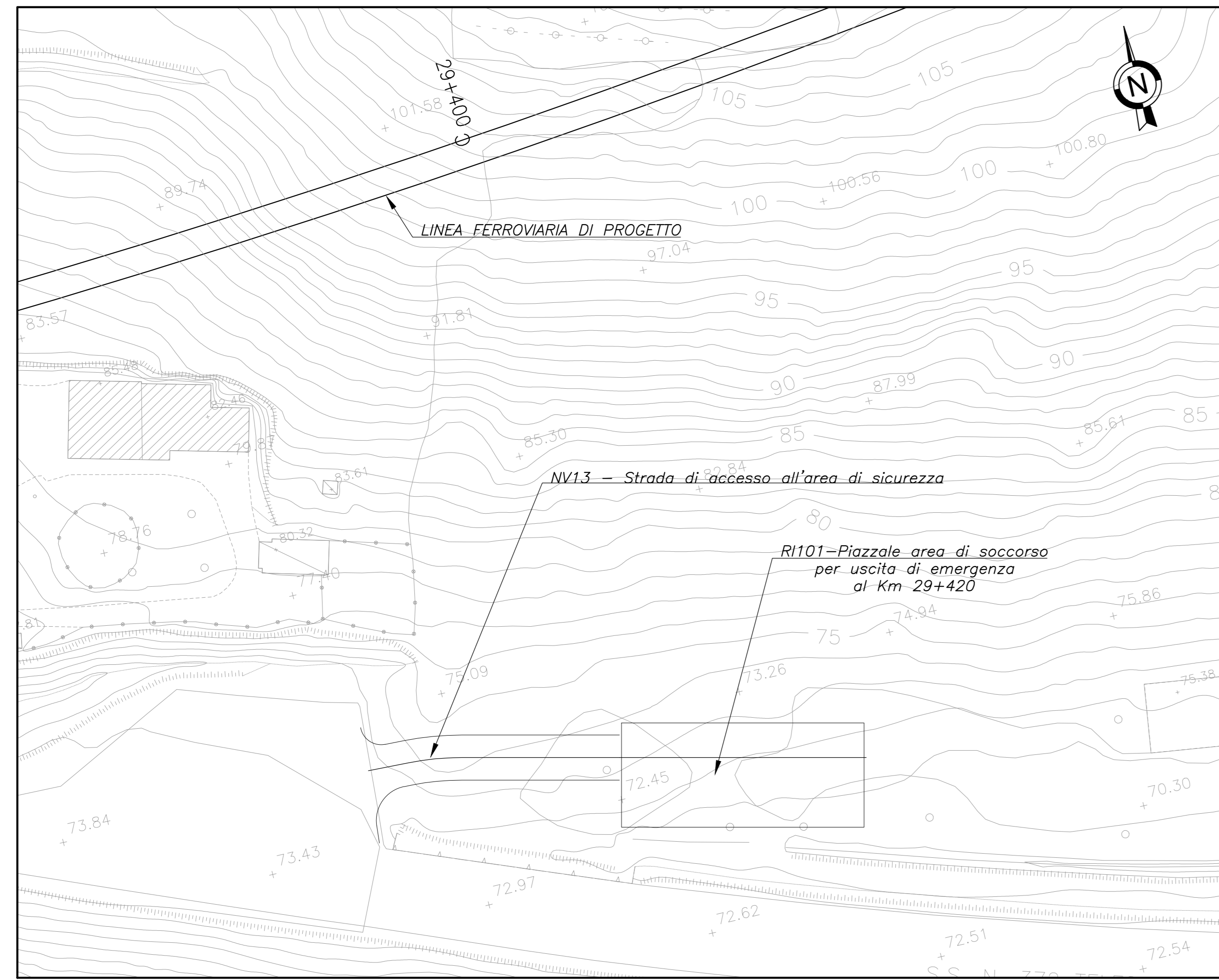

PLANIMETRIA DI PROGETTO 1:500

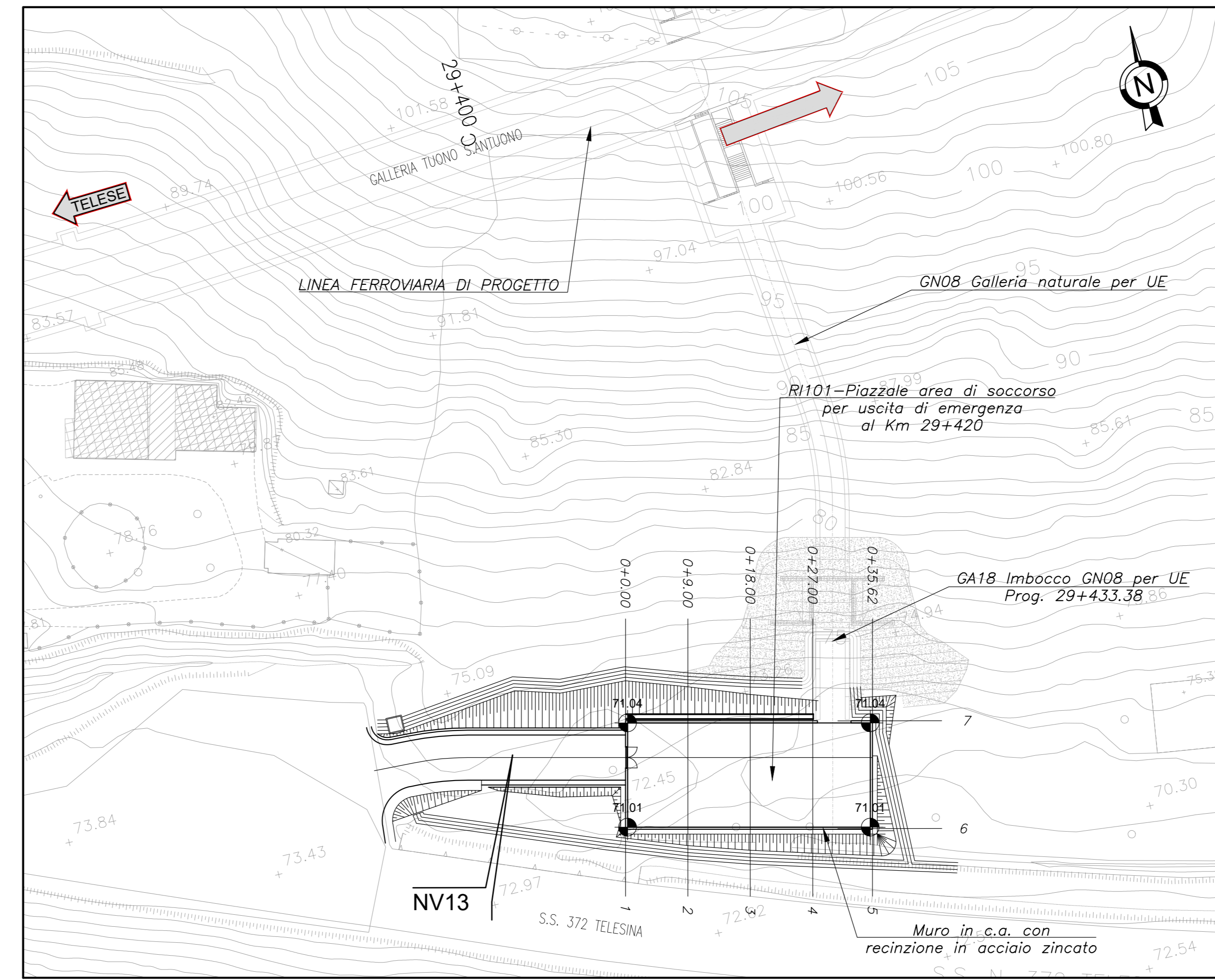

QUADRO D'UNIONE

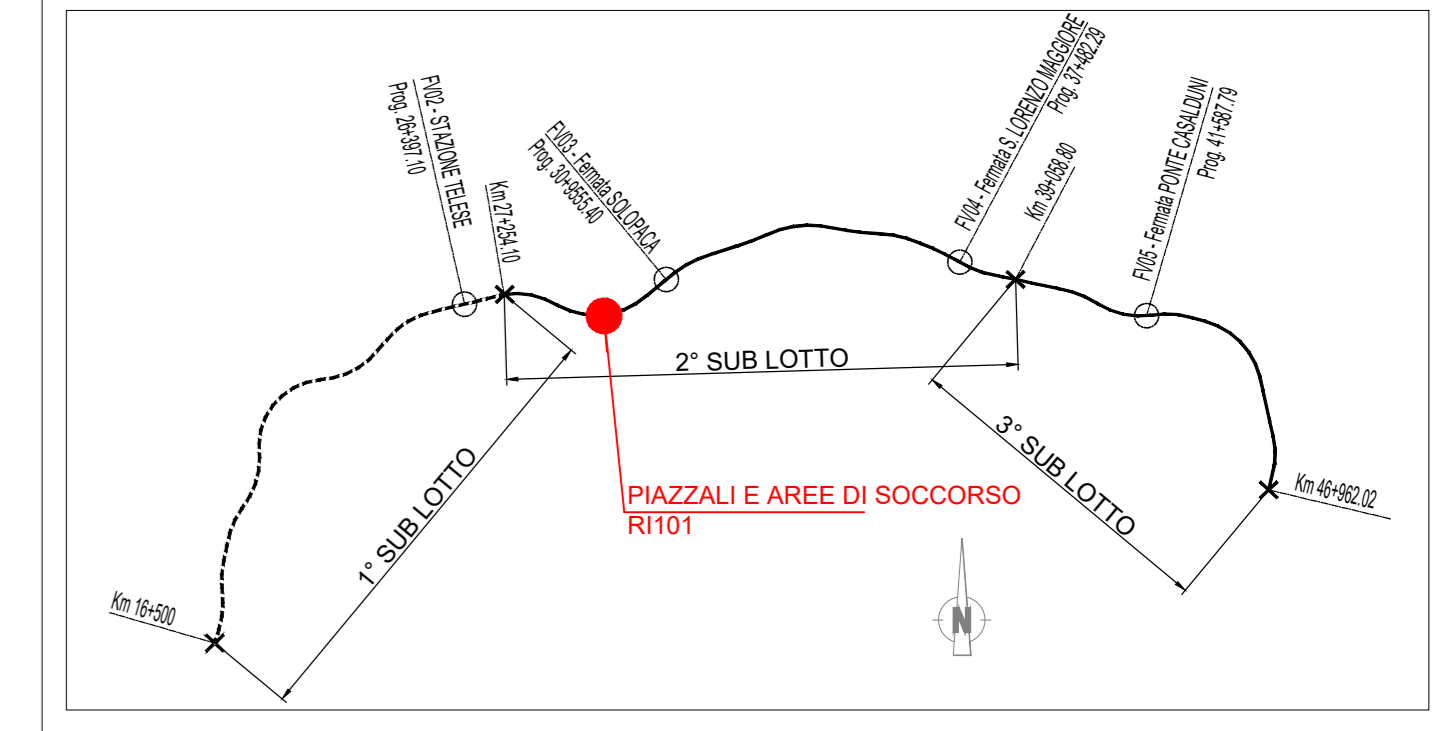

PLANIMETRIA DI TRACCIAMENTO 1:500



TABELLA RETTIFILI

L	Lunghezza
Az	Azimut

PROFILO LONGITUDINALE 1:500

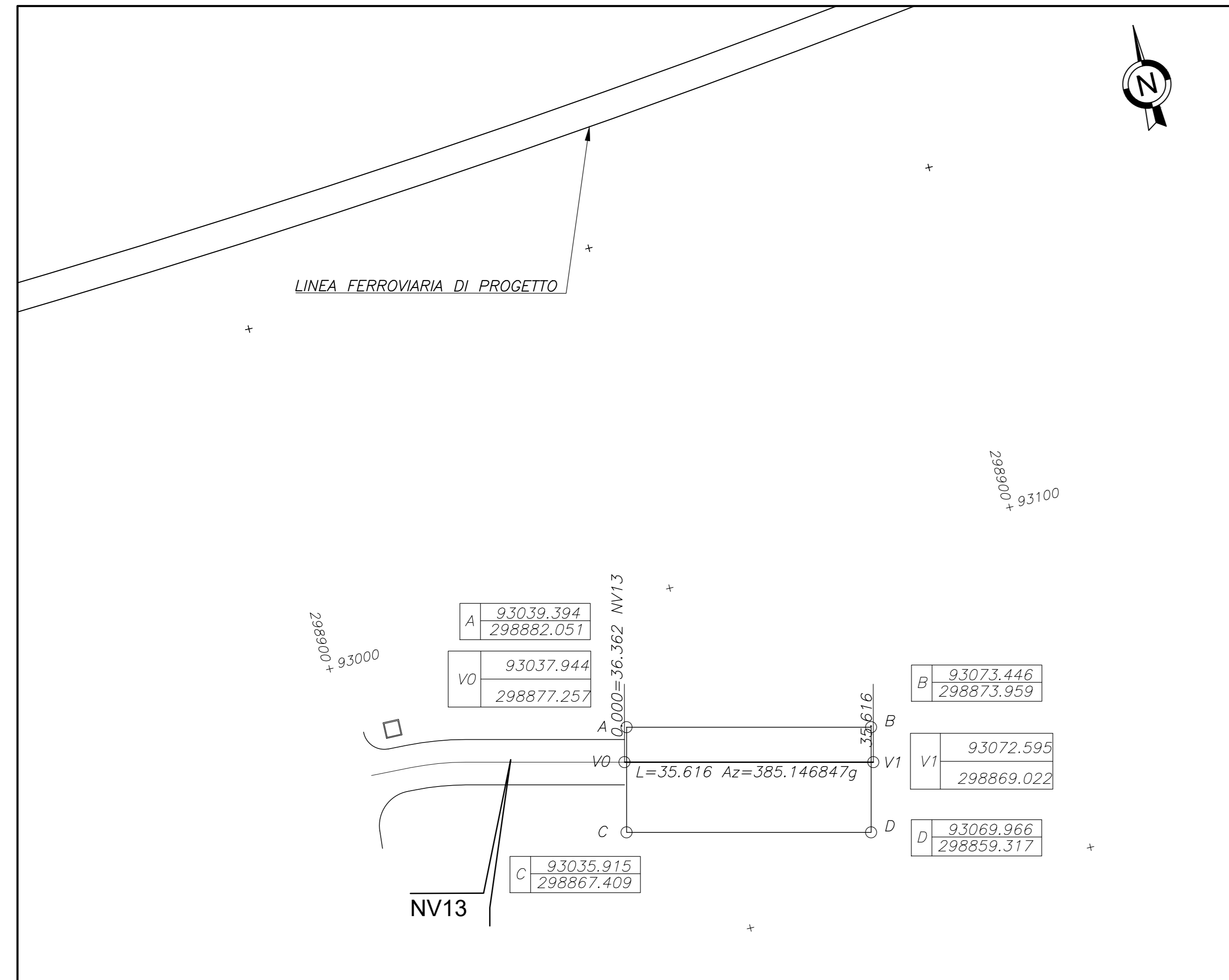
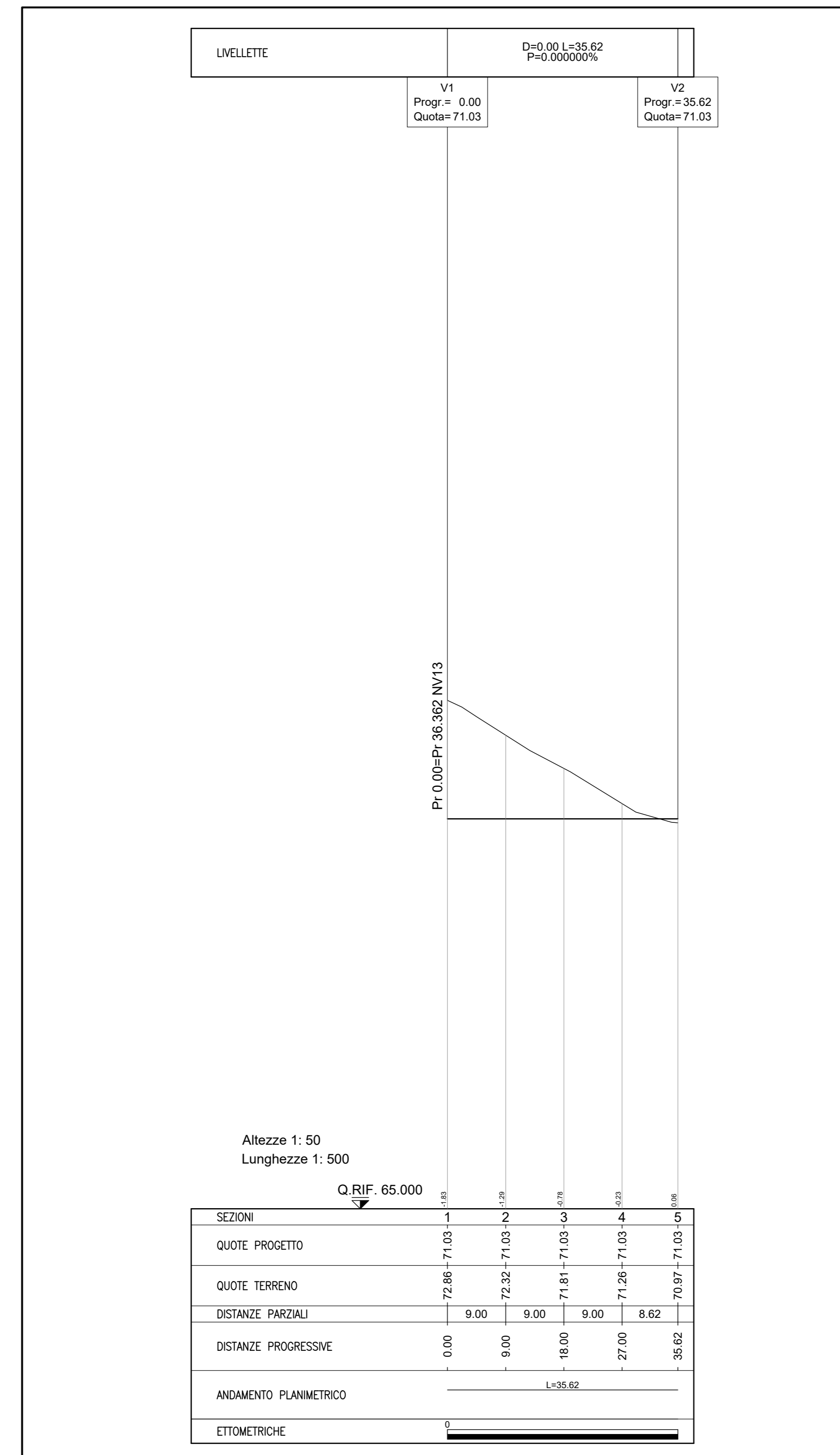

COMMITTENTE: **RFI** RETE FERROVIARIA ITALIANA GRUPPO FERROVIE DELLO STATO ITALIANE

DIREZIONE LAVORI: **ITALFER** GRUPPO FERROVIE DELLO STATO ITALIANE

APPALTATORE: **TELESE S.p.A.** Costruzioni e Servizi s.p.a.

PROGETTAZIONE: **Ghella**, **ITINERA**, **SALCEF**, **COGET IMPIANTI**

MANDATARIA: **SYSTRA**, **SWS**, **SOTECNI**

IL DIRETTORE DELLA PROGETTAZIONE: **Ing. L. L. L.**

PROGETTO ESECUTIVO

ITINERARIO NAPOLI-BARI RADDOPPIO TRATTA CANCELLO - BENEVENTO IL LOTTO FUNZIONALE FRASSO TELESINO - VITULANO 2° SUBLOTTO TELESE - SAN LORENZO

DISEGNO

PIAZZALI E AREE DI SOCCORSO

RI101 - Piazzale area di soccorso per uscita di emergenza al Km 29+420

Planimetria stato di fatto, progetto, tracciamento - Profilo longitudinale

APPALTATORE: **ITALFER**

IL DIRETTORE TECNICO: **Ing. M. M.**

SCALA: **VARIE**

COMMESSA: **IF2R** LOTTO: **22** FASE: **E** ENTE: **ZZ** TIPO DOC.: **PZ** OPERA/DISCIPLINA: **RI1010** PROGR.: **001** REV.: **B**

Rev.	Descrizione	Redatto	Data	Verificato	Data	Approvato	Data	Autorezzato Data
A	EMISSIONE	G. MARZONI	29/09/21	M. DI MARCO	30/09/21	A. NEZZI	30/09/21	01/10/21
B	REVISIONE A REGOLATO RAV	G. MARZONI	29/10/21	M. DI MARCO	30/10/21	A. NEZZI	30/10/21	01/11/21

File: IF2R.2.2.E.ZZ.PZ.RI.10.1.0.001.8.dwg In. Ebb.