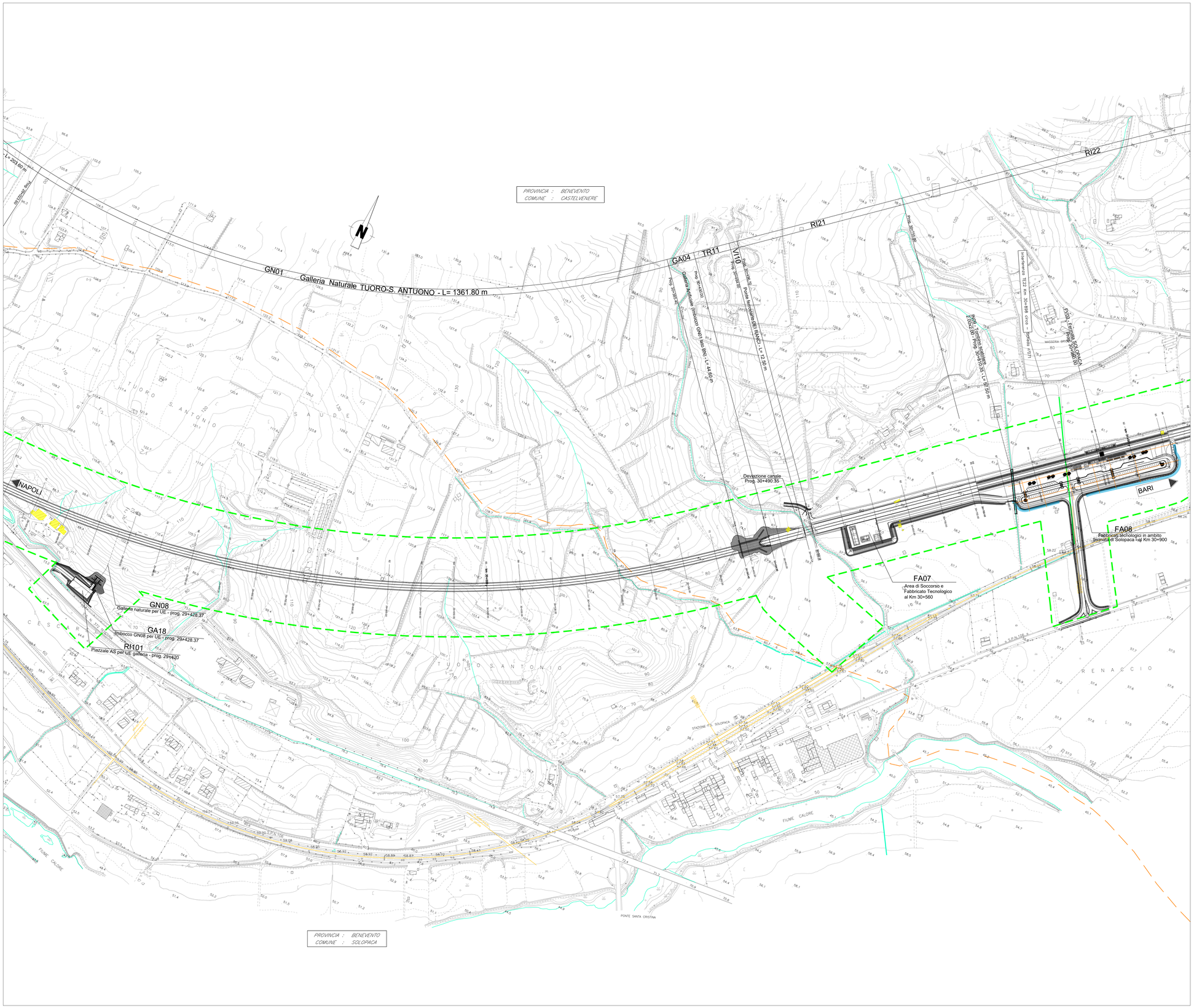

QUADRO D'UNIONE

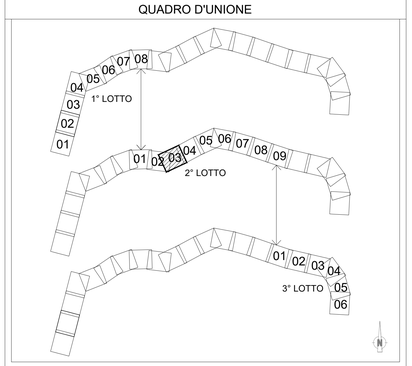

LEGENDA

	EL	Linea elettrica
	TE	Linea telefonica
	GS	Condotta di gas
	AQ	Acquedotto
	FO	Fognatura
	PI	Pubblica illuminazione

Per le indicazioni relative a ciascun pubblico servizio interferito si rimanda alla Scheda di competenza.

NOTE:

1. *Le interferenze con i pubblici servizi sono indentificate con riferimento al binario di tracciamento.*
2. *Per le interferenze con i pubblici servizi che riguardano le viabilità di progetto l'identificazione viene effettuata con riferimento alla progressiva ferroviaria che individua la viabilità di progetto.*

COMMITTENTE:

RFI RETE FERROVIARIA ITALIANA
GRUPPO FERROVIE DELLO STATO ITALIANE

Firmato digitalmente da LACOPO LUCA
Data: 01/08/2022 16:18:14

DIREZIONE LAVORI:

ITALFERR
GRUPPO FERROVIE DELLO STATO ITALIANE

APPALTATORE:

TELESE S.c.a r.l.
Consorzio Telese Società Consortile a Responsabilità Limitata

Ghella · ITINERA · SALCEF GROUP SALCEF construction · COGET IMPIANTI

PROGETTAZIONE:

MANDATARIA: SYSTRA

MANDANTI: SWS · SOTECNI SYSTRA GROUP

IL DIRETTORE DELLA PROGETTAZIONE:
Ing. L. LACOPO
Responsabile integrazione fra le varie prestazioni specialistiche

PROGETTO ESECUTIVO

ITINERARIO NAPOLI-BARI
RADDOPPIO TRATTA CANCELLO - BENEVENTO
II LOTTO FUNZIONALE FRASSO TELESINO – VITULANO
2° SUBLOTTO TELESE – SAN LORENZO

DISEGNO

INTERFERENZE CON PUBBLICI SERVIZI

PLANIMETRIA DAL KM 29+300 AL KM 31+000

APPALTATORE
IL DIRETTORE TECNICO
Ing. M. VERRICHI

SCALA: 1:2000

COMMESSA	LOTTO	FASE	ENTE	TIPO DOC.	OPERA/DISCIPLINA	PROGR.	REV.
IF2R	22	E	ZZ	P6	SI0000	003	A

Rev.	Descrizione	Redatto	Data	Verificato	Data	Approvato	Data	Autorizzato Data
A	EMISSIONE	F. TRAPANESE	23/06/2021	G. MARTUSCELLI	24/06/2021	A. REZZI	24/06/2021	IL PROGETTISTA Ordine degli Ingegneri della Provincia di Chieti n. 1158

File: IF2R.2.2.E.ZZ.P6.SI.00.0.0.003.A.dwg

n. Elab.: