

NV22
SCALA 1:1000
FASE1

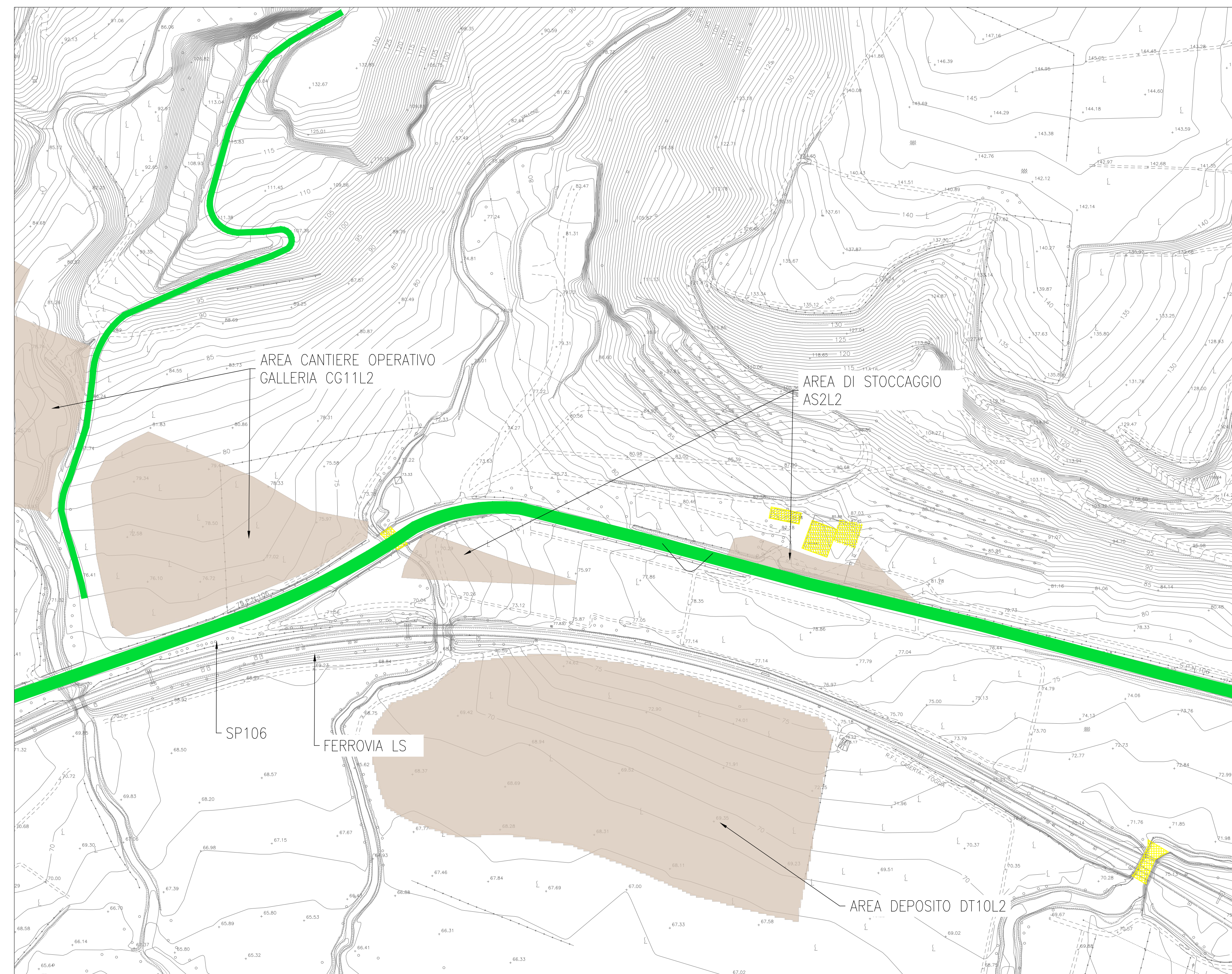

NV22
SCALA 1:1000
FASE3

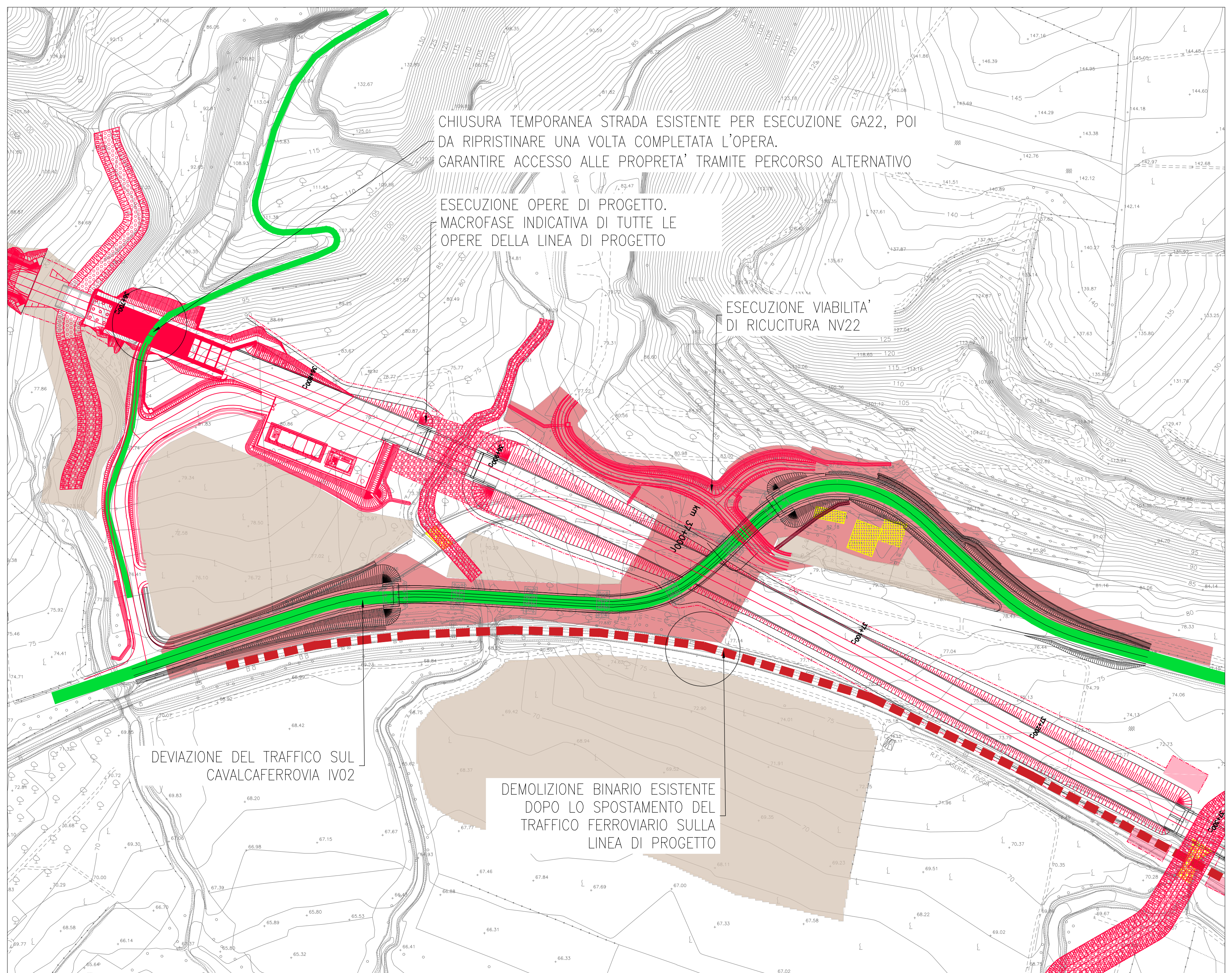

NV22
SCALA 1:1000
FASE2

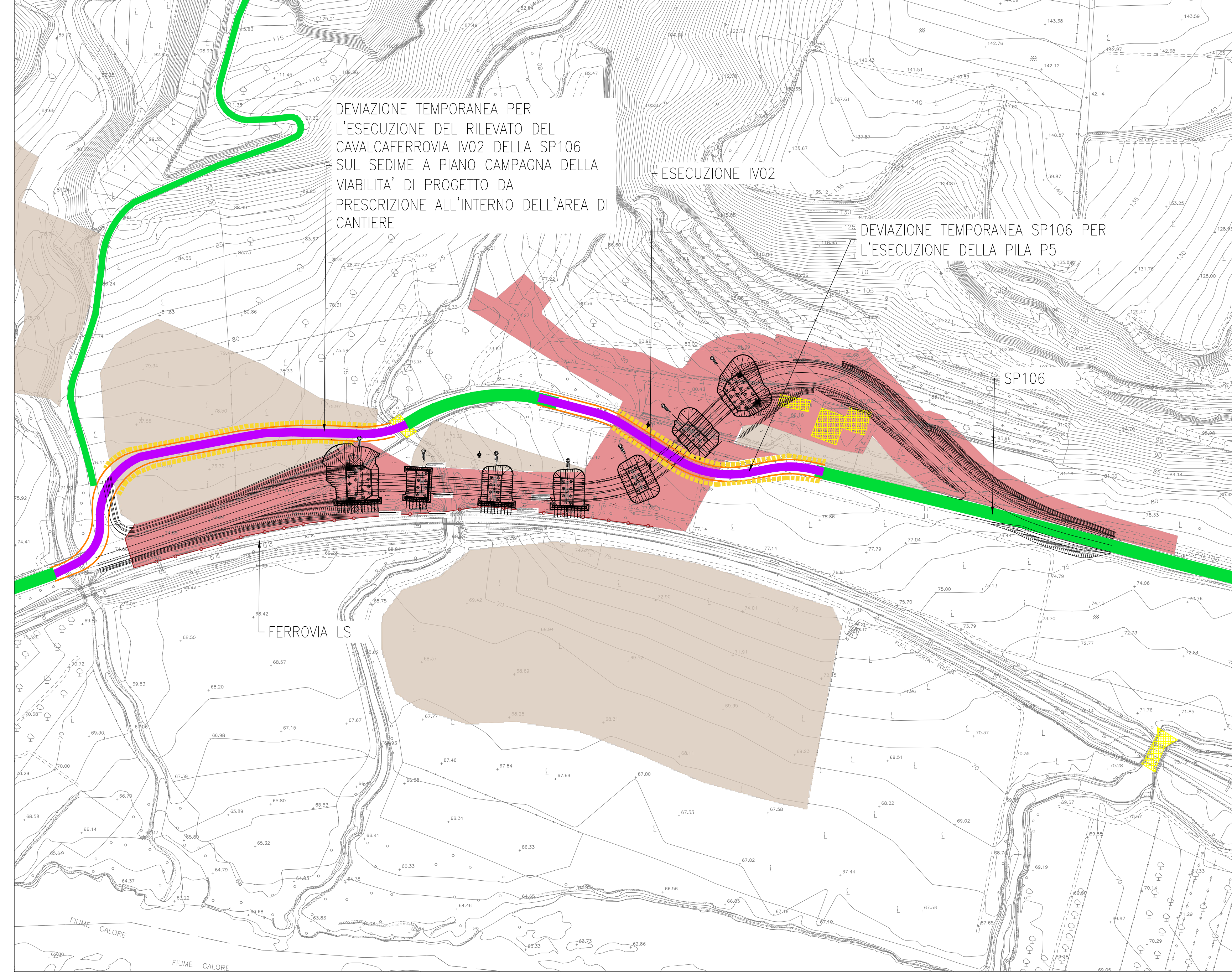

NV22
SCALA 1:1000
FASE3

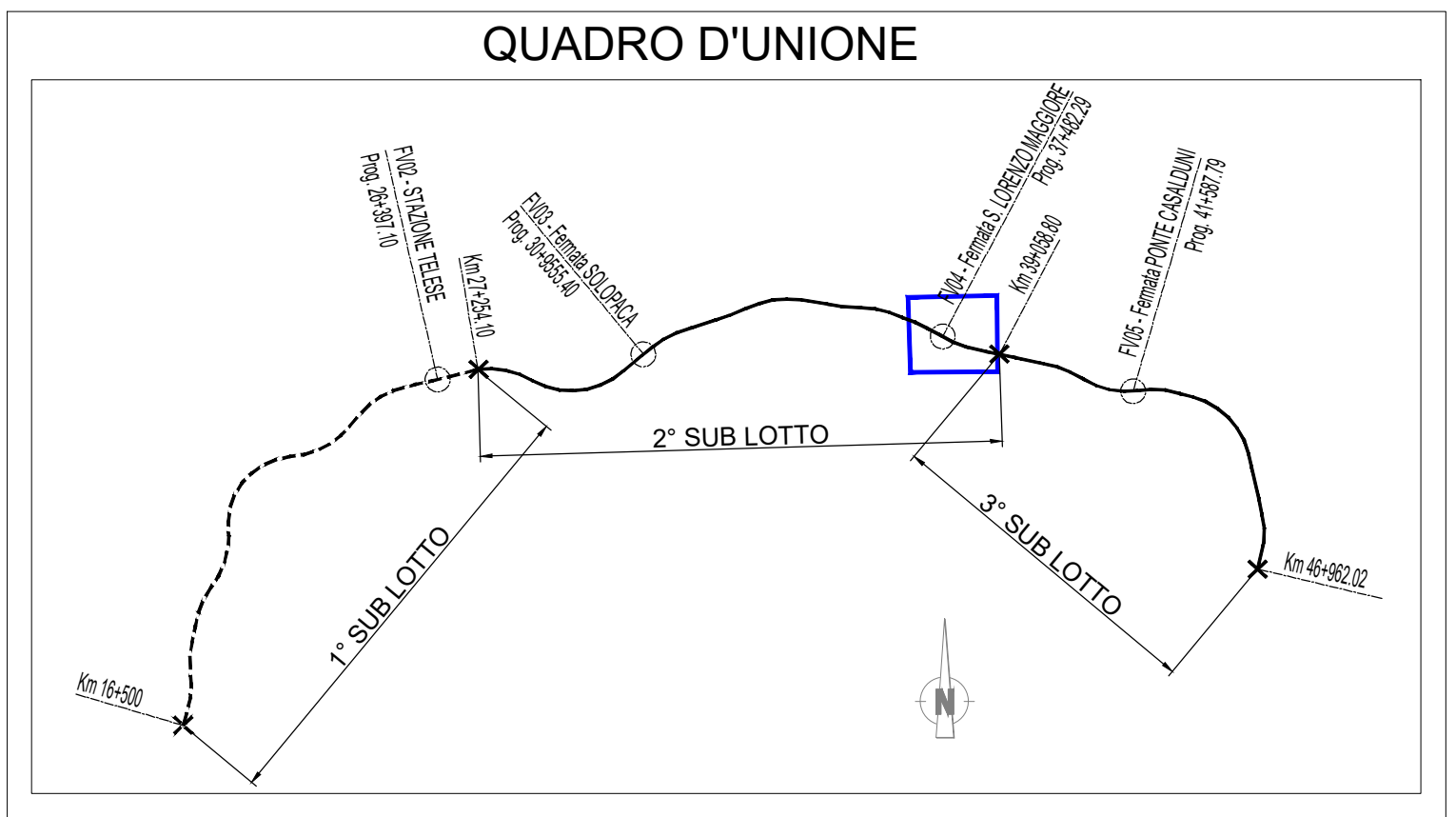
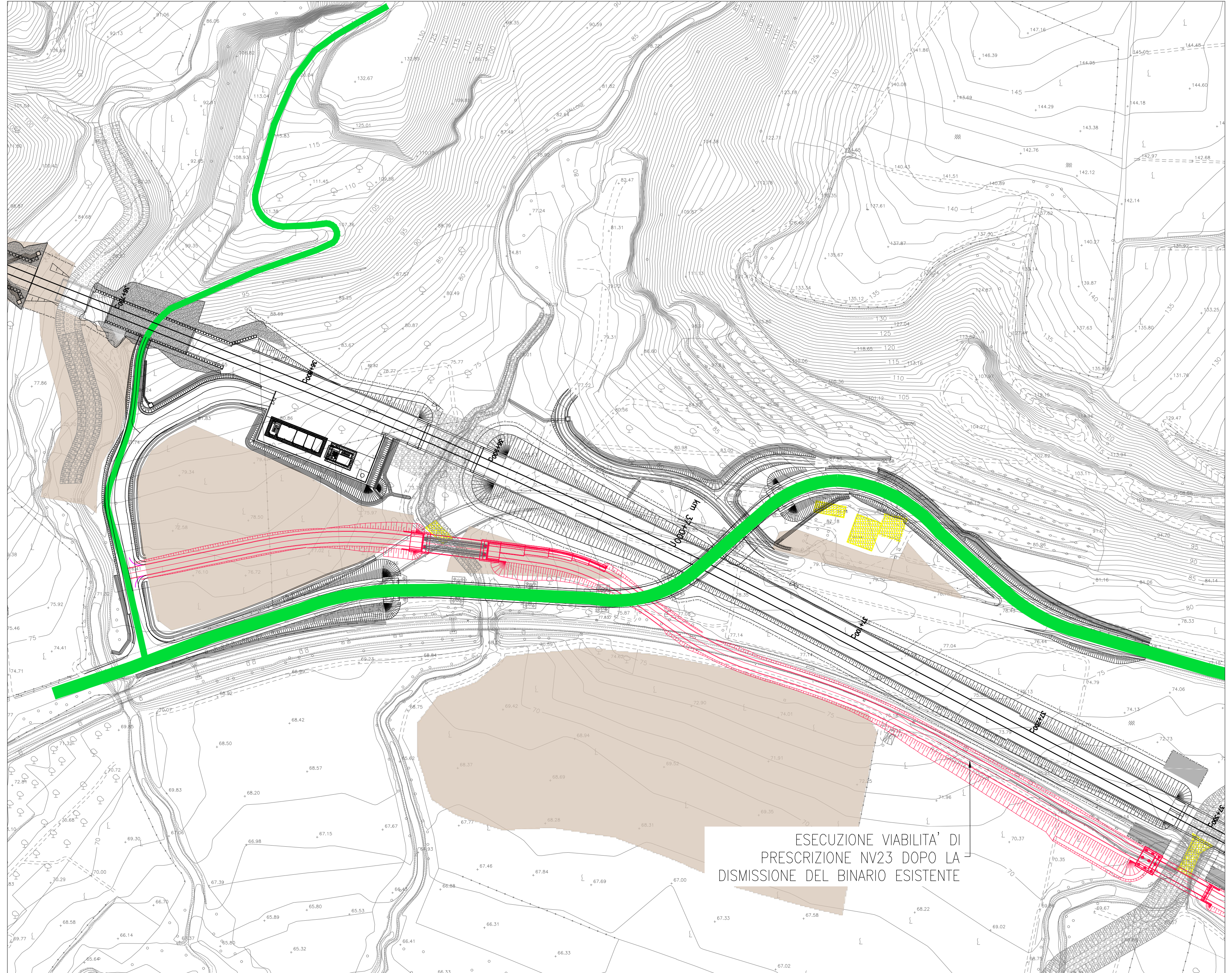

LEGGENDA

SIMBOLO	DESCRIZIONE
[Red shaded area]	AREE DI LAVORO
[Green line]	VIABILITA' IN ESERCIZIO
[Purple line]	VIABILITA' IN ESERCIZIO SU AREA DI LAVORO
[Pink shaded area]	CORPO RILEVATO FERROVIARIO IN ESECUZIONE
[Grey line]	CORPO RILEVATO FERROVIARIO COMPLETATO
[Yellow dashed line]	BARRIERA NEW JERSEY

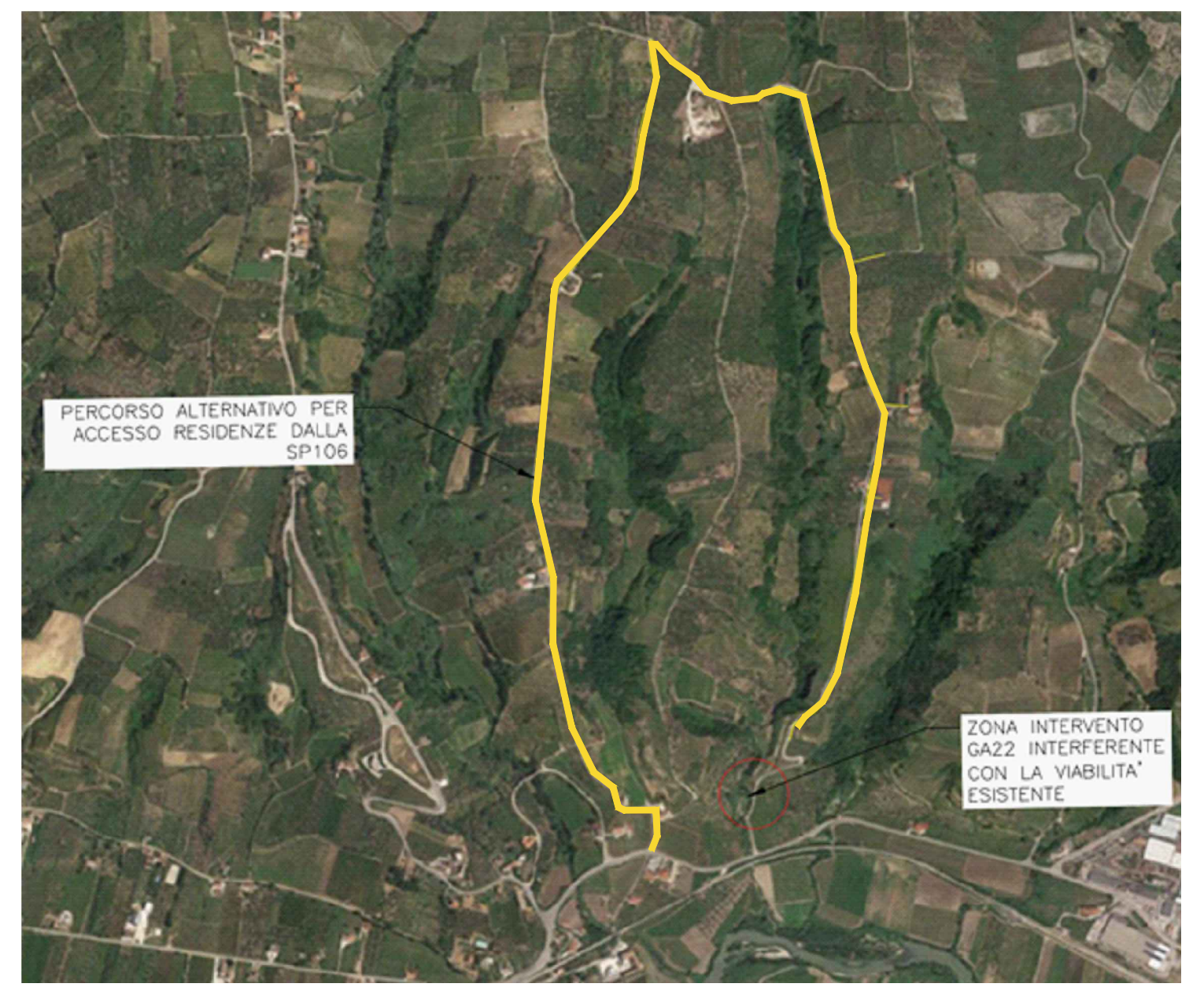

PERCORSO ALTERNATIVO ACCESSO PROPRIETA' DURANTE LA CHIUSURA TEMPORANEA DELLA STRADA PER L' ESECUZIONE DELLA GA22

COMMITTENTE: **RFI** RETE FERROVIARIA ITALIANA GRUPPO FERROVIE DELLO STATO ITALIANE

DIREZIONE LAVORI: **ITALFERR** GRUPPO FERROVIE DELLO STATO ITALIANE

APPALTATORE: **TELESE S.c.a.r.l.** Consorzio Telenet Società Consortile a Responsabilità Limitata

PROGETTAZIONE: **Ghella** **ITINERA** **SALCEF** **COGET IMPIANTI**

MANDATARIA: **SYSTRA** MANDANTI: **SWS** **SOTECNI** IL DIRETTORE DELLA PROGETTAZIONE: **Ing. M. LACROIX**

PROGETTO ESECUTIVO

ITINERARIO NAPOLI-BARI RADDOPPIO TRATTA CANCELLO - BENEVENTO II LOTTO FUNZIONALE FRASSO TELESINO - VITULANO 2° SUBLOTTO TELESE - SAN LORENZO

DISEGNO CANTIERIZZAZIONE

CANTIERIZZAZIONE NV22

APPALTATORE: **Ing. M. LACROIX** SCALA: 1:1000

COMMESSA	LOTTO	FASE	ENTE	TIPO DOC.	OPERAZIONE	DISCIPLINA	PROGR.	REV.
IF2R	Z2	E	Z2	P7	CA	0000	002	A

Rev.	Descrizione	Redatto	Data	Verificato	Data	Approvato	Data
A	EMISSIONE	ALTARELLI	20/05/21	D. CLAUSER	20/05/21	M. ALDI	20/05/21

File: IF2R.2.2.E.ZZ.P7.CA.00.0.0.002.A.dwg n. Elab.: