giovedì 26 luglio 2012 | Testata indipendente che non percepisce contributi pubblici come prevede la Legge n° 250/90 | ANNO LXVIII N. 205

Palmeri PNEUMATICI

LA SICILIA

gelfruit ITALIA
www.gelfruit.it - info@gelfruit.it

www.lasicilia.it
edizione Malta € 2,00
€ 1,20

Aci Castello
Stop spazzamare mancano i fondi

La Provincia non può dare il contributo
I sindaci tentano di provvedere

ENRICO BLANCO PAGINA 33

Catania
Nokia, ribadita la chiusura del sito

A Roma l'azienda insiste sui suoi piani
e a difendere la Sicilia non c'è alcuno

ROSSELLA JANNELLO PAGINA 36

Biancavilla
19enne impiccata rilievi dopo 2 anni

I Ris ieri nella villa di Adrano dove
Valentina fu trovata cadavere

AGNESE VIRGILLITO PAGINA 33

IL RINVIO PER GLI STIPENDI

Regione, è scontro sui deputati a secco Cascio boccia Armao

È polemica istituzionale sulle casse vuote dell'Ars, per cui deputati e dipendenti non possono avere lo stipendio. Cascio (che parla di amore-odio e più spesso odio per i rapporti con Lombardo) accusa Armao. L'Ars intanto affronta la manovra.

CIANCIMINO, DITTA, MICELI PAGINA 5

LONDRA 2012. Oggi Napolitano a Casa Italia, domani visita alla Regina e cerimonia d'apertura

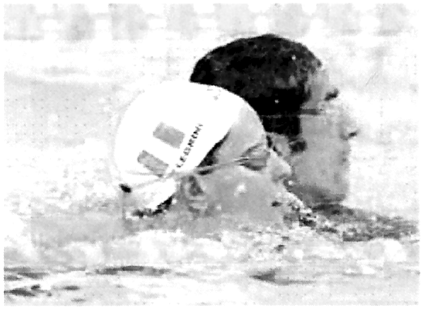

Cresce l'attesa per le Olimpiadi un catanese tra gli ultimi tedofori

Cresce l'attesa per l'inizio delle Olimpiadi. Oggi il presidente Giorgio Napolitano raggiungerà gli azzurri a Londra per una tre giorni ricca di impegni: stasera cena con gli atleti e domani visita alla Regina e cerimonia d'apertura. Cerimonia che sarà spettacolare e rappresenterà le principali icone della britannicità. Resta il mistero dell'ultimo tedoforo che non sarà il calciatore Beckham. A proposito di tedofori, oggi porterà la fiaccola olimpica per 500 metri anche un catanese trapiantato a Londra, Maurizio Caruso. Intanto ieri è arrivata a Londra la coppia più «glamour» dei Giochi: i nuotatori azzurri Federica Pellegrini e Filippo Magnini (nella foto).

FULGIONE, AMUSO PAGINA 25

OGGI L'INSERTO

Londra 2012

La corsa all'oro

L'EDITORIALE

LA SICILIA BALLA COI LUPI

DOMENICO TEMPIO

È difficile sottrarsi a un assedio così pressante. La Sicilia avrà, sì, tutte le colpe di questo mondo, e noi non le abbiamo per nulla nascoste, anzi le abbiamo denunciate, però si stanno concatenando delle forze, non per nulla oscure, che la spingono sempre più giù. Se mettiamo assieme crisi politica, default finanziario della Regione, inchieste della magistratura da toccare i massimi livelli, grave scollamento tra territorio e istituzioni, stallo di iniziative private che, unite al fermo delle opere pubbliche, aumentano la disoccupazione, non si può non essere allarmati. I giornali nazionali ed esteri, disegnando un quadro fosco, aggiungono la loro voce. Alcuni perché troppo di parte, altri, quelli stranieri, come il Financial Times e il Wall Street Journal, pronti a registrare con enfasi i venti negativi che arrivano dall'Italia. E' facile così creare a livello internazionale il parallelo di Sicilia uguale Grecia.

In questa situazione chi volete che scommetta su questa terra? Il caso Sicilia nel Paese è visto come un fastidioso problema, preso in considerazione solo perché si presume che possa danneggiare gli interessi non della collettività nella sua interezza, da Nord a Sud, ma solo di quella parte che ha speculato sui mali del Meridione. Che la Sicilia fosse su una china di non ritorno si conosceva da tempo. Accorgersene oggi, quando la crisi globale tocca le tasche di tutti gli italiani, specie di chi le aveva piene, ci sembra molto ipocrita. La similitudine dell'Europa, accortasi colpevolmente in ritardo della crisi greca, e che ora litiga se aiutarla o meno, non è avventata. Stessa cosa sembra stia accadendo per la Spagna e, forse, per l'Italia.

In tutto questo disastro la Sicilia rappresenta il punto debole del nostro Paese. Se a un corpo così debilitato sferri altri colpi che minano non solo la credibilità, ma, addirittura l'esistenza, qualsiasi cura risulta solo un palliativo. Se Monti, giudiziosamente, sgancia dei denari per coprire il mal fatto della nostra Regione e impedire il fallimento, c'è chi grida allo scandalo: perché si favorisce la Sicilia e non la mia regione? Così l'alluvionata Liguria, così la terremotata Emilia. Le quali avranno magari le loro ragioni a bacchettare quel figlio prodigo che ha saputo sino adesso sperperare le sue risorse, senza però tenere conto che non aiutandolo o lasciandolo fuori dalla porta, questo «figlio» scapestrato rischierebbe di morire. E assieme a lui buona parte del Paese.

Non è da meno, in questo drammatico panorama, la richiesta di rinvio a giudizio della Procura di Palermo sul presunto patto mafia-istituzioni e dove sullo stesso banco degli accusati dovremmo vedere Totò Riina con ex ministri e generali. Sembra quasi un paradosso. Per decifrarlo ci vorrebbe la mente razionale e raffinata allo stesso tempo di un Leonardo Sciascia. Da quale parte stia la verità non ci sentiamo di dare una lettura. Sono passati vent'anni e, in ogni caso, tutto va inquadrato in quel tempo. Il tempo delle stragi e dei morti eccellenti. Analisti seri, difatti, lasciano in sospeso molti interrogativi. La spaccatura all'interno della Procura, il capo che non firma la richiesta di rinvio a giudizio, naturalmente accresce le perplessità. Inoltre grava su questa vicenda la querelle, all'attenzione della Consulta, tra il capo dello Stato e la stessa Procura palermitana.

La Sicilia, insomma, sta vivendo una realtà alla quale forse neanche le prossime elezioni regionali riusciranno a dare una risposta. C'è una pletora di partiti e sottopartiti che complica il futuro. Anzi lo intorbida di più. C'è da sperare che almeno esca fuori un candidato dalla forte personalità e che sappia mettere d'accordo una vera maggioranza allo stato attuale inesistente. Nell'attesa che qualcosa accada, la Sicilia da sola, come nel famoso film, balla con i lupi. Che sono tanti. Dai volti e dagli appetiti più diversi. Augurandoci che, nel frattempo, questi non la azzannino definitivamente.

GRANDI MANOVRE VERSO IL VOTO REGIONALE

Udc tra candidatura D'Alia e ipotesi accordo-Crocetta

ANDREA LODATO PAGINA 5

I TAGLI. I Comuni: mancano i soldi per le retribuzioni. Il governo fa retromarcia sul nodo-medicine

Stipendi a rischio, farmacie salve

Ue, apertura sul rafforzamento dell'anti-spread. Monti: non è emergenza

Montano le proteste per la spending review. Secondo i Comuni sono a rischio gli stipendi di agosto. Il governo fa marcia indietro sugli aggravi per farmacie e aziende farmaceutiche. Si allenta intanto la tensione sui mercati grazie a un'apertura dei Paesi del Nord dell'Ue sull'anti-spread.

GARIMBERTI, OSTOLANI, R. LODATO PAGINE 2/4 E 13

Estate in Sicilia

Fresco addio, in arrivo altra fiammata africana

DI MARTINO, GUCCIARDO, SGROI PAGINE 14-15

RECAPITATO L'AVVISO

«Formigoni corrotto con benefit da 8,5 mln»

BRUNATI, GREGANTI PAGINA 8

IN CORSA CON MESSINEO PER LA PG DI PALERMO

Il Csm indaga su Scarpinato per la «lettera a Borsellino»

Il procuratore della Repubblica di Caltanissetta, Roberto Scarpinato, è sotto inchiesta del Csm per la «lettera a Borsellino» da lui letta in pubblico durante la commemorazione del ventennale della strage. «Vedo talvolta nelle prime file personaggi che emanano puzzo di compromesso morale e attorno a cui si accalcano piccoli e grandi maggiordomi del potere, questuanti pronti a piegare la schiera e a barattare l'anima. Almeno il 19 luglio stessero a casa». Questa inchiesta del Csm rischia di compromettere la corsa di Scarpinato in concorrenza con Messineo alla procura generale di Palermo.

GIORGIO PETTA, TONY ZERMO PAGINA 6

NEOMELODICO A PALERMO

Dedica la canzone al boss detenuto, e giù applausi

È venuto a Palermo per cantare alla festa della Madonna del Carmine nel quartiere della Kalsa. Un'esibizione attesa, quella del cantante neomelodico napoletano Raffaele Migliaccio in arte Raffaello, con un fuoriprogramma: i saluti al boss del quartiere Gino Abbate, detto "Gunu u mitra", gridati dal palco tra gli applausi del pubblico.

ORNELLA SGROI, LEONE ZINGALES PAGINA 8

LEGA CALCIO

Serie A domani i calendari 2012/2013

Terna Rete Italia

TERNA GROUP

Chi è Terna

Il Gruppo Terna è proprietario in Italia della Rete di Trasmissione Nazionale di energia elettrica con oltre 63.500 km di linee in Alta tensione su tutto il territorio nazionale. Terna ha la responsabilità di sviluppare la rete dell'Alta Tensione per migliorare la sicurezza e l'efficienza e ridurre il costo per imprese e cittadini. Terna è anche resoponsabile, 365 giorni l'anno, 24 ore su 24, della trasmissione e del dispacciamento dell'energia e quindi della gestione in sicurezza dell'equilibrio tra la domanda e l'offerta di energia elettrica nel paese.
Quotata alla Borsa Italiana dal 2004 la Società provvede alla manutenzione e allo sviluppo della rete elettrica nel rispetto dell'ambiente, coniugando competenze e tecnologie per migliorare l'efficienza. Il Gruppo Terna è una realtà di eccellenza europea con oltre 3500 professionisti impegnati quotidianamente nella sicurezza del sistema elettrico nazionale. La Società è responsabile della programmazione, sviluppoe manutenzione della Rete, coniugando competenze, tecnologie e innovazione in linea con le best practices internazionali.

Perché serve realizzare l'opera

L'intervento è finalizzato a creare migliori condizioni per il mercato elettrico e a migliorare la qualità e la continuità della fornitura dell'energia elettrica nell'area centrale della Regione Sicilia.
Il nuovo elettrodotto consentirà di ridurre gli attuali vincoli di esercizio delle centrali presenti nella parte orientale dell'isola, migliorando l'affidabilità e la sicurezza della fornitura di energia elettrica nella Sicilia occidentale, in particolare nella città di Palermo, inoltre permetterà, anche in relazione al previsto nuovo collegamento a 380 kV "Sorgente – Rizziconi", di sfruttare maggiormente l'energia messa a disposizione dalle nuove centrali, garantendo così una migliore copertura del fabbisogno isolano. Inoltre per migliorare la qualità e la sicurezza di alimentazione del centro dell'isola il tracciato del nuovo elettrodotto è tale da raccordarsi ad una nuova stazione 380/150 kV localizzata nel comune di S. Caterina Villarmosa nell'area a nord di Caltanissetta, a cui saranno raccordati alcuni esistenti elettrodotti a 150 kV afferenti alla SE 150 kV di Caltanissetta.

Benefici dell'opera

I benefici attesi correlati all'entrata in servizio delle opere comprese negli interventi Elettrodotto 380 kV Chiaramonte Gulfi – Ciminna e Elettrodotto 380 kV Sorgente – S.Caterina Villarmosa sono di seguito elencati:
- *Incremento della capacità produttiva liberata per la copertura del fabbisogno da produzione più efficiente;*
- *Incremento della capacità produttiva liberata da produzione da fonte rinnovabile;*
- *Riduzione delle perdite di rete mediante uno sfruttamento più efficiente del sistema elettrico di trasporto;*
- *Riduzione della produzione di CO_2 in seguito allo sfruttamento di risorse più efficienti.*

Il risparmio per il sistema elettrico è stato stimato in oltre 25 M€ (benefici annui attualizzati).

Ulteriori informazioni sono disponibili sul sito www.terna.it nella Sezione Cantieri Terna per l'Italia.

AVVISO AL PUBBLICO

RICHIESTA DI AUTORIZZAZIONE ALLA COSTRUZIONE E ALL'ESERCIZIO AL MINISTERO DELLO SVILUPPO ECONOMICO DI CONCERTO CON IL MINISTERO DELL'AMBIENTE E DELLA TUTELA DEL TERRITORIO E DEL MARE

RICHIESTA DI PRONUNCIA DI COMPATIBILITÀ AMBIENTALE AL MINISTERO DELL'AMBIENTE E DELLA TUTELA DEL TERRITORIO E DEL MARE DI CONCERTO CON IL MINISTERO PER I BENI E LE ATTIVITÀ CULTURALI

La Società Terna Rete Italia S.p.A., con sede legale in Viale E. Galbani, 70 – 00156 ROMA, in nome e per conto della Terna S.p.A. con sede legale in Viale E. Galbani, 70 – 00156 ROMA

RENDE NOTO CHE:

- Terna S.p.A. ha presentato, in data 30/12/2011, ai sensi del combinato disposto dell'art. 1 sexies del Decreto Legge 29/08/2003 n. 239, convertito con modificazioni in Legge 27/10/2003 n. 290 e ss.mm.ii. e del T.U. sulle acque e sugli impianti elettrici del 11/12/1933 n. 1775 e successive modificazioni, la domanda con relativo progetto al Ministero dello Sviluppo Economico – Direzione Generale per l'Energia Nucleare e le Energie Rinnovabili e l'Efficienza Energetica, ed al Ministero dell'Ambiente e della Tutela del Territorio e del Mare - Direzione Generale per la Tutela del Territorio e le Risorse Idriche, al fine di ottenere l'autorizzazione alla costruzione ed esercizio, avente efficacia di pubblica utilità, urgenza ed indifferibilità, delle opere elettriche di cui ai seguenti punti A) – F);
- con nota prot. 0008413 del 26/04/2012 il Ministero per lo Sviluppo Economico – D.G. per l'Energia Nucleare e le Energie Rinnovabili e l'Efficienza Energetica ha comunicato l'avvio del procedimento relativo all'opera in oggetto.

«l'intervento, denominato **EL 279**: **Elettrodotto 380kv doppia terna "Chiaramonte Gulfi - Ciminna" ed opere connesse** è costituito da

A. **Elettrodotto 380kV DT Chiaramonte Gulfi - Ciminna (Intervento 1 – Opera principale)**
L'intervento consiste nella realizzazione di un nuovo elettrodotto a 380kV in doppia terna che colleghi l'esistente stazione elettrica di Chiaramonte Gulfi all'esistente stazione elettrica di Ciminna.
L'opera sarà costituita da un tratto in doppia terna costituita da sostegni di tipo tronco-piramidale ovvero di tipologia equivalente e da due brevi tratti in ingresso alle Stazioni di Ciminna e Chiaramonte Gulfi in cui la doppia terna si sdoppia in due semplici terne con l'utilizzo di sostegni a delta rovesciato in semplice terna ovvero di tipologia equivalente.
L'elettrodotto di cui sopra avrà una lunghezza complessiva di circa 172 km e si svilupperà nel comuni di Chiaramonte Gulfi appartenente alla Provincia di Ragusa, il Comune di Licodia Eubea, il Comune di Ramacca, il Comune di Raddusa e il Comune di Mineo, appartenenti alla Provincia di Catania, il Comune di Aidone, il Comune di Assoro, il Comune di Leonforte, il Comune di Enna, il Comune di Calascibetta e il Comune di Villarosa appartenenti alla Provincia di Enna, il Comune di Santa Caterina Villarmosa, il Comune di Vallelunga Pratameno, il Comune di Resuttano e il Comune di Villalba, appartenenti alla Provincia di Caltanissetta, il Comune di Cammarata appartenente alla Provincia di Agrigento, il Comune di Petralia Sottana, il Comune di Castellana Sicula, il Comune di Castronovo di Sicilia, il Comune di Lercara Friddi, il Comune di Vicari e il Comune di Ciminna, appartenenti alla Provincia di Palermo;

B. **Adeguamento della SE Ciminna (Intervento 2 – Opera connessa)**
L'intervento consiste nell'adeguamento della SE di Ciminna per consentire l'attestazione dell'elettrodotto a 380kV in doppia terna Chiaramonte Gulfi – Ciminna. Tale adeguamento, nel comune di Ciminna, prevede:
- L'utilizzo dell'esistente sezione 220 kV già realizzata in classe 380 kV per connettere il nuovo elettrodotto e per alimentare i trasformatori riduttori.
Le nuove trasformazioni saranno costituite da
- Due nuovi ATR 380/220 kV,
- Due nuovi ATR 380/150 kV in sostituzione di quelli esistenti 220/150 kV.
- Realizzazione di una nuova sezione a 220kV per la quale si prevedono i seguenti interventi:
- 3 stalli linea,
- uno stallo per il parallelo,
- due stalli per ATR.
- Realizzazione di un collegamento in cavo tra i nuovi portali a 220kV e la sezione a 220kV mediante l'impiego di tre terne di cavi di portata adeguata.

Le lavorazioni saranno tutte confinate nel perimetro attuale della stazione elettrica di Ciminna già di proprietà Terna.

C. **Adeguamento della SE Chiaramonte Gulfi (Intervento 3 – Opera connessa)**
L'intervento consiste nell'adeguamento della SE di Chiaramonte Gulfi per consentire l'attestazione dell'elettrodotto a 380kV in doppia terna Chiaramonte Gulfi – Ciminna.
Tale adeguamento, nel comune di Chiaramonte Gulfi, prevede:
- Allungamento di un passo delle sbarre a 380kV,
- Allestimento di due stalli a 380kV.

Le lavorazioni saranno tutte confinate nel perimetro attuale della stazione elettrica di Chiaramonte Gulfi già di proprietà Terna.

D. **Varianti elettrodotti a 150kV interferenti (Intervento 4 – Opera connessa)**
L'intervento consiste nella risoluzione di alcune interferenze sugli elettrodotti esistenti a 150kV in semplice terna, due dei quali di proprietà TERNA RETE ITALIA s.r.l., mediante l'installazione di alcuni sostegni lungo l'asse linea per fare in modo che i franchi dell'opera principale siano rispettati.
- Gli elettrodotti, nel comune di Santa Caterina Villarmosa e Enna, interessanti dalle suddette varianti sono:
- Elettrodotto a 150kV in semplice terna "Caltanissetta – Petralia", installazione di due nuovi sostegni lungo l'asse dell'esistente campata 23-24 (impianto di proprietà TERNA RETE ITALIA s.r.l.);
- Elettrodotto a 150kV in semplice terna "Caltanissetta – Nicoletti", installazione di un nuovo sostegno lungo l'asse dell'esistente campata 67-68 (impianto di proprietà TERNA S.p.A.);
- Elettrodotto a 150kV in semplice terna "Valguarnera – Assoro", installazione di un nuovo sostegno lungo l'asse dell'esistente campata 12-13 (impianto di proprietà TERNA RETE ITALIA s.r.l.);

E. **Varianti elettrodotti a 220kV interferenti (Intervento 5 – Opera connessa)**
L'intervento, nel comune di Ciminna, consiste nella traslazione dell'interferenza degli attuali arrivi degli elettrodotti a 220 kV in doppia terna Ciminna – Caracoli e Ciminna – Partinico, dalla esistente sezione 220 kV della S.E. di Ciminna, alla nuova sezione 220 kV di cui al precedente punto B.

F. **Varianti elettrodotti a 380kV interferenti (Intervento 6 – Opera connessa)**
L'intervento, nel comune di Chiaramonte Gulfi, consiste nella risoluzione delle interferenze degli elettrodotti in semplice terna a 380kV in ingresso alla SE di Chiaramonte Gulfi.

Le altre caratteristiche tecniche principali dei collegamenti sono:

Caratteristiche tecniche	Elettrodotti a 380 kV	Elettrodotti a 220 kV	Elettrodotti a 150 kV
Frequenza nominale	50 Hz	50 Hz	50 Hz
Tensione nominale	380.000 V	220.000 V	150.000 V
Potenza nominale (per terna)	1000 MVA	285 MVA	110 MVA
Altezza minima dei conduttori dal suolo	11,50	7,00 m	6,50

- I fondi interessati ai fini dell'apposizione del vincolo preordinato all'imposizione in via coattiva della servitù di elettrodotto, sono in appresso così indicati: Cognome e Nome dell'intestatario catastale, luogo e data di nascita (o la denominazione dell'ente e/o società intestatari), Foglio e Particelle od aventi causa dagli stessi;

Comune di Chiaramonte Gulfi
PIRROTTA Lucia, CHIARAMONTE GULFI 25/11/1962 - Fg. 4 Part. 91; ALBANI Salvatrice, CHIARAMONTE GULFI 3/1/1951 - Fg. 4 Part. 28; AMMINISTRAZIONE PROVINCIALE RAGUSA - Fg. 4 Part. 221, 217; AZZARA Giovanna, CHIARAMONTE GULFI 16/3/1950 - Fg. 4 Part. 69; AZZARA Maria Rita, CHIARAMONTE GULFI 12/4/1952 - Fg. 4 Part. 69; AZZARA Mario, CHIARAMONTE GULFI 22/12/1958 - Fg. 4 Part. 17, 99, 16, 240, 237, 173, 171, 170, 11, 83, 18, 19, 21, 113; AZZARA Vita, CHIARAMONTE GULFI 10/12/1933 - Fg. 4 Part. 10, 76; BATTAGLIA Maria Concetta, RAGUSA 1/6/1970 - Fg. 4 Part. 186, 148; BELLIO Sebastiano - Fg. 4 Part. 95; BONVICINO Giuseppa, CALTAGIRONE 23/12/1959 - Fg. 4 Part. 127, 125, 128, 129; Fg. 10, Part 306, 417; D'AVOLA Salvatore, CHIARAMONTE GULFI 11/6/1949 - Fg. 4 Part. 172; D'AVOLA Sebastiano, CHIARAMONTE GULFI 6/10/1924 - Fg. 4 Part. 12; EOLICA MAZZARRONE S.R.L. con sede in TERME VIGLIATORE - Fg. 10 Part. 405; FAILLA Ignazio, UCODIA EUBEA 16/3/1951- Fg. 4 Part. 185; FAILLA Margherita, UCODIA EUBEA 21/7/1947 - Fg. 4 Part. 185; FAILLA Maria Carmela, UCODIA EUBEA 19/10/1956 - Fg. 4 Part. 185; FERRANTE Maria Antonietta, CHIARAMONTE GULFI 16/9/1938 - Fg. 4 Part. 107, 23, 22; GIGLIO , - RAGUSA 18/1/1957 - Fg. 4 Part. 94, 93, 92, 135, 136, 184; GRAVINA Salvatore, CHIARAMONTE GULFI 4/12/1954 - Fg. 4 Part. 90; GRAVINA Vito, CHIARAMONTE GULFI 24/1/1950 - Fg. 4 Part. 90; GUGLIELMINO Maria, UCODIA EUBEA 9/2/1929 - Fg. 4 Part. 185; GULINO Sebastiano, CHIARAMONTE GULFI 18/7/1925 - Fg. 4 Part. 150; IACONO Giovanni, RAGUSA 26/6/1971 - Fg. 4 Part. 34; IACONO Salvatrice, CHIARAMONTE GULFI 25/12/1939 - Fg. 4 Part. 190, 105, 218, 219, 191; IACONO Vito, CHIARAMONTE GULFI - 19/3/1965 - Fg. 4 Part. 31; IACONO Vito Giuseppe, RAGUSA 19/3/1965 - Fg. 4 Part. 34; IANNIZZOTTO Giuseppe, RAGUSA 31/6/1963 - Fg. 4 Part. 222; INCARDONA Giovanni, RAGUSA 25/6/1971 - Fg. 4 Part. 190, 105, 218, 219, 191; INCARDONA Mario, RAGUSA 22/5/1965 - Fg. 4 Part. 190, 105, 218, 219, 191; LA TERRA Maria, CHIARAMONTE GULFI 6/11/1927 - Fg. 4 Part. 172, 12; LA TERRA Maria Immacolata, CHIARAMONTE GULFI 8/12/1948 - Fg. 4 Part. 26, 25; LA TERRA Maria Immacolata, CHIARAMONTE GULFI 8/12/1948 - Fg. 4 Part. 189; LAPORTA Francesco, CHIARAMONTE GULFI 4/6/1953 - Fg. 4 Part. 169, 8; LISSANDRELLO Claudio, VITTORIA 12/12/1970 - Fg. 4 Part. 179, 6, 5, 3; LISSANDRELLO Francesco, RAGUSA 26/4/1964- Fg. 4 Part. 243; MANTELLO Adriana, RAGUSA 8/1/1962 - Fg. 4 Part. 154, 33, 27; MANTELLO Giovanni, CHIARAMONTE GULFI 15/12/1945 - Fg. 4 Part. 154, 33, 27; MANTELLO Salvatore, CHIARAMONTE GULFI 14/1/1977 - Fg. 4 Part. 154, 33, 27; MERCORILLO Angela, CHIARAMONTE GULFI 21/10/1935 - Fg. 4 Part. 34; MIOSOTIS Salvatore, RAGUSA 27/9/1971 - Fg. 4 Part. 104, 151, 96, 97; MIRABELLA Giuseppe - Fg. 4 Part. 7; MORANDO Salvatore - Fg. 4 Part. 31; NICOSIA Giovanni, RAGUSA 16/12/1970 - Fg. 4 Part. 9; PARAVIZZINI Antonio, RAGUSA 2/11/1966 - Fg. 4 Part. 149; PARAVIZZINI Lucia, CHIARAMONTE GULFI 19/10/1940 - Fg. 4 Part. 7; PIRROTTA Carmelo, RAGUSA 28/8/1966 Fg. 4 Part. 91; PIRROTTA Giovanni, CHIARAMONTE GULFI 31/10/1961 - Fg. 4 Part. 91; PIRROTTA Vita, RAGUSA 27/11/1970 - Fg. 4 Part. 91; RANIOLO Santino, CALTAGIRONE 1/11/1952 - Fg. 4 Part. 127, 125, 128, 129; Fg. 10, Part 306, 417; RIZZA Carmela, CHIARAMONTE GULFI 13/1/1924 - Fg. 4 Part. 222; T.E.R.NA. TRASMISSIONE ELETTRICITÀ RETE NAZIONALE SPA con sede in ROMA - Fg. 10 Part. 344_1;

Comune di Licodia Eubea
ARFI Maria, UCODIA EUBEA 7/2/1920 - Fg. 12 Part. 191, 192; ARFI Rodolfo, UCODIA EUBEA, 12/6/1917 - Fg. 12 Part. 102, 191, 192; BALLIRO ANGELO, UCODIA EUBEA 12/3/1941 - Fg. 58 Part. 53; BALLIRO GIUSEPPE, UCODIA EUBEA 27/12/1899 - Fg. 58 Part. 53; BALLIRO VINCENZA, UCODIA EUBEA 20/1/1932 - Fg. 58 Part. 53; BALLIRO' ANGELA, UCODIA EUBEA 22/6/1938 - Fg. 58 Part. 53; CARUSO Rosaria, UCODIA EUBEA 9/2/1936 - Fg. 42 Part. 46; CARUSO Rosaria Di SEBASTIANO, - Fg. 42 Part. 46; COCUZZA ROSA, CATANIA 12/6/1922 - Fg. 1 Part. 63; COCUZZA SALVATORE, CATANIA 11/8/1914 - Fg. 1 Part. 63; COMUNE DI LICODIA EUBEA - Fg. 58 Part. 53; CRISALFI Giovanni, CALTAGIRONE 7/8/1978 - Fg. 43 Part. 12, DE GRAZIA Angela 6/10/1939 - Fg. 16 Part. 82, 84, 85, 86, 87; DI GRAZIA Agatino, fu ANGELO - Fg. 12 Part. 23; DI GRAZIA Angela, fu ANGELA - Fg. 12 Part. 23; DI GRAZIA Francesca, fu ANGELO - Fg. 12 Part. 23; DI GRAZIA Pietro, fu ANGELO - Fg. 12 Part. 23; DI GRAZIA Sebastiano, fu ANGELO - Fg. 12 Part. 23; DI PIETRO Angela, DI VINCENZO - Fg. 7 Part. 140; DI PIETRO Grazia, CATANIA 2/7/1944 - Fg. 42 Part. 136, 179, 69; DI PIETRO Sebastiano, DI VINCENZO - Fg. 7 Part. 140; DI PIETRO Vincenzo, fu SEBASTIANO - Fg. 7 Part. 140; DI PIETRO Vittoria Maria, CHIARAMONTE GULFI 4/2/1933 - Fg. 42 Part. 138, 179, 69; DIELI Giuseppe, fu CORRADO - Fg. 42 Part. 67; DIELI Maria, fu SALVATORE - Fg. 42 Part. 67; DIELI Rosario, fu SALVATORE - Fg. 42 Part. 67; DIELI Vincenza, fu CORRADO - Fg. 42 Part. 67; FALCONE Giuseppa, UCODIA EUBEA 1/9/1960 - Fg. 16 Part. 133, 160; FALCONE Rosa, UCODIA EUBEA 7/6/1934 - Fg. 16 Part. 133, 160; FALCONE Vincenza Laura Concetta Di Salvatore -Foglio 42 Part. 50; FRAGAPANE GIOVANNA, GRAMMICHELE 1/1/1952 - Fg. 1 Part. 66, 65; FRAGAPANE MARIA ROSARIA, RAGUSA 2/2/1991 - Fg. 1 Part. 66, 65; FRAGAPANE ROCCO, RAGUSA 16/12/1987 - Fg. 1 Part. 66, 65; FRAZZETTO Gesualdo, UCODIA EUBEA 27/6/1945 - Fg. 16 Part. 81; FRAZZETTO GESUALDO, UCODIA EUBEA 29/1/1939 - Fg. 58 Part. 53; FRAZZETTO Giovanni, CATANIA 27/4/1951 - Fg. 16 Part. 81; FRAZZETTO VINCENZA, UCODIA EUBEA 5/6/1936 - Fg. 58 Part. 53; Fg. 16, Part 81; GIACCHI Gesualdo, UCODIA EUBEA 13/8/1919 - Fg. 42 Part. 46; GIACCHI Margherita, UCODIA EUBEA 6/11/1928 - Fg. 42 Part. 46; GIARRACCA Carmela Di FILIPPO - Fg. 42 Part. 147; GIARRACCA Concetta, DI FILIPPO - Fg. 42 Part. 147; GIARRACCA Filippo fu SEBASTIANO - Fg. 42 Part. 147; GIARRACCA Lucia, fu SEBASTIANO - Fg. 42 Part. 147; GIARRACCA Margherita Di FILIPPO - Fg. 42 Part. 147; GIARRACCA Maria, DI FILIPPO - Fg. 42 Part. 147; GIARRACCA Rosa, DI FILIPPO - Fg. 42 Part. 147; GIARRACCA Rosa fu FILIPPO - Fg. 42 Part. 157; GIARRACCA Salvatore Di FILIPPO - Fg. 42 Part. 147; GIARRACCA Vincenza, DI FILIPPO - Fg. 42 Part. 147; GIARRACCA Vincenzo, DI FILIPPO - Fg. 42 Part. 147; GIUFFRE' Agatino, GIOIA DEL COLLE 26/11/1942 - Fg. 42 Part. 50; GIUFFRE' Felice Massimo, CATANIA 14/1/1972 - Fg. 42 Part. 50; GIUFFRE' Filippo, CATANIA 2/5/1973 - Fg. 42 Part. 50; GIUFFRE' Francesco, CATANIA 18/7/1944 - Fg. 42 Part. 50; GIUFFRE' Gaetano, fu Felice - Fg. 42 Part. 50; GIUFFRE' Orazio fu Felice - Fg. 42 Part. 50; GUCCIONE Rosario, UCODIA EUBEA 18/6/1935 - Fg. 42 Part. 72; GUCCIONE Santa Nunziata, UCODIA EUBEA 25/3/1946 - Fg. 42 Part. 72; GUGLIELMINO Giuseppe, SVIZZERA 19/10/1963 - Fg. 16 Part. 173; GUGLIELMINO Sandro, SVIZZERA 23/12/1973 - Fg. 16 Part. 173; LI ROSI Antonino, UCODIA EUBEA 16/11/1927 - Fg. 12 Part. 26, 98, 103, 25, 251, 99, 104, 105; LI ROSI Gaetana, UCODIA EUBEA 8/9/1920 - Fg. 12 Part. 26, 98, 103, 25, 251, 99, 104, 105; LI ROSI Gesualdo, UCODIA EUBEA 16/9/1915 - Fg. 12 Part. 26, 98, 103, 25, 251, 99, 104, 105; LI ROSI Giuseppa, UCODIA EUBEA 1/2/1924 - Fg. 12 Part. 26, 98, 103, 25, 251, 99, 104, 105; LI ROSI Natalisa, UCODIA EUBEA 25/12/1925 - Fg. 12 Part. 26, 98, 103, 25, 251, 99, 104, 105; LI ROSI Paula fu GIUSEPPE - Fg. 31 Part. 141; LI ROSI Vincenzo, UCODIA EUBEA 13/11/1929 - Fg. 12 Part. 26, 98, 103, 25, 251, 99, 104, 105; LO BLANCO Giuseppa, UCODIA EUBEA 13/2/1938 - Fg. 42 Part. 156; LO BLANCO Giuseppe, UCODIA EUBEA 29/11/1946 - Fg. 42 Part. 156; LO PRESTI Giuseppa, UCODIA EUBEA 4/6/1942 - Fg. 21 Part. 86, 87, 88, 89, 90, 106; LO PRESTI Vincenzo, UCODIA EUBEA 24/10/1919 -Foglio 21 Part. 203; LO PRESTI Vincenzo, fu GIUSEPPE - Fg. 21 Part. 201, 202, 193; MAZZARINO Maria Francesca, CATANIA 28/6/1939 - Fg. 12 Part. 22; MAZZONE Concetto fu Vincenzo - Fg. 43 Part. 29; MAZZONE Temaldo fu Vincenzo - Fg. 43 Part. 29; MUSSUTO Vincenza, UCODIA EUBEA 11/11/1886 - Fg. 42 Part. 136; NANFRO Antonino, STATI UNITI D'AMERICA 16/11/1920 - Fg. 42 Part. 149; PALMIERI Antonina fu PASQUALE - Fg. 31 Part. 188; PALMIERI Carmelo fu PASQUALE - Fg. 31 Part. 188; PALMIERI Pietro fu PASQUALE - Fg. 31 Part. 188; PALMIERI Salvatore fu PASQUALE - Fg. 31 Part. 188; PALMIERI Sebastiana fu PASQUALE - Fg. 31 Part. 188; PALMIERI Vincenzo fu PASQUALE - Fg. 31 Part. 188; PANTORNO Mario, UCODIA EUBEA 7/10/1933 - Fg. 42 Part. 34; Fg. 43, Part 17; PARCO EOLICO UCODIA EUBEA S.R.L. - Fg. 12 Part. 244; PEPI Giuseppa, UCODIA EUBEA 4/9/1953 - Fg. 4 Part. 290; PEPI Salvatore, UCODIA EUBEA 30/10/1959 - Fg. 4 Part. 290; PEPI Santo, UCODIA EUBEA 12/11/1921 - Fg. 4 Part. 290; PEPI Vincenzo, UCODIA EUBEA 2/10/1961 - Fg. 16 Part. 134, 135, 136, 186, 178; PERI Sebastiana, UCODIA EUBEA 31/12/1948 - Fg. 43 Part. 29; PUCCI Francesco, BELMONTE CALABRO 21/5/1949 - Fg. 12, RICCHIAZZI Grazia, MONTALBANO EUCONIA 20/7/1946 - Fg. 42 Part. 50; RIZZA CARMELA fu EVANGELISTA - Fg. 21 Part. 54; RIZZA Evangelista fu Vito - Fg. 43 Part. 325; RIZZA Evangelista EREDITA GIACENTE - Fg. 16 Part. 159; RIZZA Evangelista fu VITO - Fg. 42 Part. 136; SCOLLO Giuseppe, CATANIA 10/2/1953 - Fg. 4 Part. 396; SCOLLO Sebastiano, CALTANISSETTA 6/1/1963 - Fg. 4 Part. 396; TORNELLO SEBASTIANO, CALTAGIRONE 28/12/1979 - Fg. 2 Part. 177; UGÒ Maria - Fg. 42 Part. 156; UGO Maria ANTONINETTA fu PIETRO - Fg. 12 Part. 118; VACIRCA Lucia, UCODIA EUBEA 5/10/1890 - Fg. 12 Part. 26, 98, 103, 25, 251, 99, 104, 105; ACCARDI Carmela, UCODIA EUBEA 1/3/1931 - Fg. 16 Part. 162, 172; ACCARDI Carmela, UCODIA EUBEA 1/3/1931 - Fg. 16 Part. 162, 172, 35, 36; ACCARDI Giuseppe Di Sebastiano - Fg. 42 Part. 50; ADAMO Carmelo fu CARLO - Fg. 7 Part. 140; AIELLO Concetta fu PASQUALE - Fg. 21 Part. 92; ALBANI LUISA, RAGUSA 18/5/1981 - Fg. 89 Part. 139, 140; ALI Orazia di SEBASTIANO - Fg. 42 Part. 144; ALIOTTA Beniamino, CATANIA 6/5/1937 - Fg. 12 Part. 11, 22, 86, 13, 17, 32, 18, 19, 20, 21, 243, 247; ALIOTTA Margherita fu SEBASTIANO - Fg. 12 Part. 23; ARFI Carmela, UCODIA EUBEA 5/10/1924 - Fg. 12 Part. 191, 192, 102; ARFI Maria, UCODIA EUBEA 7/2/1920 - Fg. 12 Part. 102; ARFI Paolina, UCODIA EUBEA 7/8/1906 - Fg. 12 Part. 118; ARFI Sebastiano, UCODIA EUBEA 6/9/1937 - Fg. 7 Part. 119, 121, 123; ARISTIA ALBERTO, UCODIA EUBEA 6/5/1967 - Fg. 89 Part. 176, 166; AUTERI GIUSEPPE, CATANIA 5/6/1973 - Fg. 89 Part. 213, 225, 210, 223, 211; AZIENDA AUTUNOMA STATALE DELLA STRADA - Fg. 1 Part. 38; BALLIRO' ANGELA, UCODIA EUBEA 3/1/1906 - Fg. 58 Part. 53; BALLIRO MARIA, UCODIA EUBEA 23/7/1934 - Fg. 58 Part. 53; BALLIRO Francesca, UCODIA EUBEA 12/1/1951 - Fg. 21 Part. 56; BALLIRO' Rosa, UCODIA EUBEA 15/9/1899 - Fg. 21 Part. 199, 200, 233; BALLIRO' Santo, UCODIA EUBEA 16/12/1953 - Fg. 31 Part. 164, 166, 167, 142; BARONE GIOVANNA, MONTEROSSO ALMO 10/9/1926 - Fg. 76 Part. 345; BARONE GIUSEPPE - Fg. 76 Part. 409; BARONE PAOLO - Fg. 76 Part. 409, 346, 345; BERRITTA GIUSEPPE, CHIARAMONTE GULFI 25/1/1940 - Fg. 76 Part. 321; BORZI' GIUSEPPE, GRAMMICHELE 4/8/1928 - Fg. 1 Part. 157; BRULLO CARMELO - Fg. 8 Part. 89; BRULLO Paolo - RAGUSA 13/6/1969 - Fg. 31 Part. 186, 260, 229, 230; BUCCHIERI Alberto JUNIOR fu DOMENICO - Fg. 21 Part. 149, 209; BUCCHIERI Gaetano, UCODIA EUBEA 23/2/1938 - Fg. 21 Part. 213; BUCCHIERI Giuseppe, UCODIA EUBEA 1/6/1934 - Fg. 21 Part. 165, 172; BUCCHIERI Giuseppe - UCODIA EUBEA - 1/8/1934 - Fg. 42 Part. 168; BUSACCA Vincenza, UCODIA EUBEA 15/5/1939 - Fg. 21 Part. 12; BUSCEMA GIUSEPPE, CHIARAMONTE GULFI 14/10/1938 - Fg. 73 Part. 86, 239, 63, 237; BUSCEMA MARIA, RAGUSA 29/8/1966 - Fg. 73 Part. 86, 239, 63, 237; BUSCEMA ROSA, CHIARAMONTE GULFI 7/2/1930 - Fg. 73 Part. 85, 61; BUSCEMA SALVATORE, RAGUSA 28/9/1966 -Foglio 73 Part. 86, 239, 63, 237; CAMPANELLA Giovanni, COMISO 17/2/1964 - Fg. 43 Part. 12; CANNATA Giuseppe Antonio, CATANIA 13/8/1961 - Fg. 21 Part. 1; CANNATA Giuseppe Antonio, CATANIA 13/8/1961 - Fg. 21 Part. 1, Fg. 16, Part 90, 176; CANNATA Giuseppe Antonio, CATANIA 13/8/1961 - Fg. 21 Part. 1, Fg. 16, Part 90, 176, Fg. 21, Part 184, 178; CANNIZZARO Rosetta, SCORDIA 6/12/1951 - Fg. 7 Part. 115, 74, 116; CANZONIERE Giovanna, GRAMMICHELE 25/6/1946 Fg. 1 Part. 74; CANZONIERE SEBASTIANO, GRAMMICHELE 1/7/1930 - Fg. 1 Part. 113; CARRATTA Margherita fu SALVATORE - Fg. 42 Part. 149; CARUSO Agatino, UCODIA EUBEA 26/5/1961 - Fg. 31 Part. 137; CARUSO CARMELO Giuseppe 19/10/1934 - Fg. 16 Part. 82, 84, 85, 86, 87; CARUSO Emanuele, UCODIA EUBEA 13/11/1935 - Fg. 42 Part. 45; CARUSO Giuseppe, UCODIA EUBEA 13/1/1959 - Fg. 31 Part. 137; CARUSO Lucia Giuseppa, UCODIA EUBEA 21/6/1956 - Fg. 31 Part. 137; CARUSO Paolo, UCODIA EUBEA 22/10/1938 - Fg. 42 Part. 46; CARUSO Pasquale fu CRISTOFARO - Fg. 21 Part. 208; CARUSO Rosa, UCODIA EUBEA 21/4/1958 - Fg. 31 Part. 164, 166, 167, 142; CARUSO Salvatore, UCODIA EUBEA 18/4/1927 - Fg. 43 Part. 29; CARUSO Sebastiano, UCODIA EUBEA 28/10/1912 - Fg. 16 Part. 137, 138, 91, 92; COCUZZA FEDERICO, CATANIA 18/12/1946 - Fg. 1 Part. 198; COCUZZA GIUSEPPE, CATANIA 1/1/1916 - Fg. 1 Part. 63; COCUZZA NICOLINA - CATANIA 17/5/1950 - Fg. 1 Part. 198; COCUZZA NOTO SALVATORE - Fg. 42 Part. 72; COCUZZA Salvatore - Fg. 58 Part. 138; COCUZZA SALVO, SAN GIOVANNI LA PUNTA 26/7/1940 - Fg. 1 Part. 198; COFFARELLI VINCENZO - Fg. 58 Part. 22, 191; COLLODORO PALMA - Fg. 58 Part. 87; COMUNE DI LICODIA EUBEA - Fg. 58 Part. 22, 190, 191; Fg. 43, Part 3; CONIGLIONE Angelina, UCODIA EUBEA 18/8/1934 - Fg. 4 Part. 117; CONIGLIONE Marianna, UCODIA EUBEA 24/3/1935 - Fg. 43 Part. 30; Fg. 4, Part 253, 255, 402, 403; 254; CORALLO GIOVANNI - Fg. 58 Part. 134; COSTA Giuseppa, VITTORIA 7/3/1929 - Fg. 89 Part. 176; CRIVERA Rosario - Fg. 58 Part. 138; CUMMANDO VINCENZA - Fg. 58 Part. 31, 52; CUMMAUDO Angela, UCODIA EUBEA 11/9/1929 - Fg. 21 Part. 154, 155; CUMMAUDO Santo, UCODIA EUBEA 7/12/1926 - Fg. 21 Part. 154, 155; CUTRONE Natale Di CARMELO - Fg. 12 Part. 194, 195, 193, 109; D'ANGELO Carmela, UCODIA EUBEA 5/3/1921 - Fg. 42 Part. 73; DEMANIO DELLA REGIONE SICILIANA - RAMO AGRICOLTURA E FORESTE - Fg. 1 Part. 5; DEMANIO DELLA REGIONE SICILIANA - RAMO AGRICOLTURA E FORESTE - Fg. 1 Part. 5, 108; DEMANIO DELLO STATO - Fg. 73 Part. 213, 211; DEMANIO DELLO STATO - Fg. 1 Part. 38; DEPETRO COSENTINA VITA, VIZZINI 27/10/1932 - Fg. 1 Part. 72; DI BENEDETTO Luciano, UCODIA EUBEA 9/10/1956 - Fg. 21 Part. 150; DI GRACI Rosario, GRAMMICHELE 2/1/1935 - Fg. 21 Part. 253, 140; DI GRAZIA Concetta fu SEBASTIANO - Fg. 43 Part. 42; DI GREGORIO PASQUALE - Fg. 58 Part. 127; DI MARTINO Anna, UCODIA EUBEA 6/4/1912 - Fg. 16 Part. 137, 138, 91, 92; DI MARTINO Francesco, RAGUSA 12/4/1978 - Fg. 43 Part. 37; DI MARTINO Luigi, UCODIA EUBEA 14/11/1946 - Fg. 43 Part. 325, 31; DI NORA Filippo - Fg. 8 Part. 52; DI PIETRO Antonina, UCODIA EUBEA 17/1/1961 - Fg. 31 Part. 141; DI PIETRO Francesca Paola, UCODIA EUBEA 22/2/1958 - Fg. 31 Part. 141; DI PIETRO Gaetana, UCODIA EUBEA - 3/3/1931 - Fg. 42 Part. 138, 179, 69; DI PIETRO Gaetano, UCODIA EUBEA 28/1/1921 - Fg. 42 Part. 34; DI PIETRO Gaetano fu VINCENZO - Fg. 16 Part. 137, 138, 91, 92; DI PIETRO Lucia, UCODIA EUBEA 15/10/1926 - Fg. 21 Part. 64, 65; DI PIETRO Sebastiana, UCODIA EUBEA 5/5/1889 - Fg. 31 Part. 215; DI PIETRO Sebastiano, UCODIA EUBEA 19/2/1906 - Fg. 42 Part. 176; DI PIETRO VINCENZA - Fg. 58 Part. 32, Fg. 42, Part 177; DI SILVESTRO Gaetano, UCODIA EUBEA 19/2/1943 - Fg. 21 Part. 154, 155; DI STEFANO Caterina Luigia, UCODIA EUBEA 23/6/1930 - Fg. 21 Part. 53; DI STEFANO Concetta Giovanna, UCODIA EUBEA 24/6/1932 - Fg. 21 Part. 141; DI STEFANO Concetta Giovanna, UCODIA EUBEA 24/6/1932 - Fg.

Terna Rete Italia
TERNA GROUP

MIANO Carmela, LICODIA EUBEA 20/11/1944 - Fg 31 Part. 111, Fg. 4 Part 323, 401, MIANO MATTEA - Fg 58 Part 29, MIANO Nunzio, LICODIA EUBEA 18/8/1940 - Fg 4 Part. 400, MIANO Paolo Martino, LICODIA EUBEA 11/11/1937 - Fg 31 Part 111, Fg. 4 Part 323, 401, MIANO Rosa, LICODIA EUBEA 13/3/1929 - Fg 42 Part 143, 142, 78, 32, 52, Fg 21, Part 222, 2, 197, 198, Fg. 43, Part 14, 16, MODICA Rosario, LICODIA EUBEA 7/2/1971 - Fg 31 Part 168, 143, 144, 189, MODICA Santo, LICODIA EUBEA 16/9/1951 - Fg 31 Part 168, 143, 144, 189, MODICA Vincenzo, LICODIA EUBEA 14/1/1962 - Fg 31 Part 168, 143, 144, 189, MONELLO Vincenzo, LICODIA EUBEA 2/2/1957 - Fg 43 Part 316, 319, MORANDO ANTONIA, CHIARAMONTE GULFI 8/2/1941 - Fg 73 Part 328, 327, 326, 325, 324, MORELLO Paolo, GRAMMICHELE 22/1/1943 Fg 1 Part. 103, 69, MORELLO VITO, GRAMMICHELE 8/2/1937 - Fg 1 Part 73, MORELLO VITO, GRAMMICHELE 8/2/1937 - Fg 1 Part. 73, 103, 102, MORGANA SEBASTIANA, LICODIA EUBEA 18/5/1921 - Fg 8 Part 48, MUSUMECI ALBA, CATANIA 26/3/1921 - Fg 1 Part 63, NANFRO Giuseppe, STATI UNITI D'AMERICA 3/10/1927 - Fg 42 Part 149, NANFRO Salvatore, LICODIA EUBEA 4/6/1933 - Fg 42 Part 149, NATIVO GAETANO - Fg 58 Part 137, NATIVO ROSARIA - Fg 58 Part 137, NATIVO SALVATORE - Fg 58 Part 137, NATIVO STEFANO - Fg 58 Part 137, NICOSIA ROSA, GRAMMICHELE 18/10/1953 - Fg 2 Part 187, PACE GIOVANNI, COMISO 24/10/1939 - Fg 9 Part 28, PACE LUCIA, COMISO 24/6/1956 - Fg 9 Part 28, PALMIERI Cristoforo di MATTEO - Fg 42 Part 51, 49, PALMIERI Pasquale, LICODIA EUBEA 3/1/1934 - Fg 31 Part 168, 143, 144, 189, PALMIERI Vincenzo, LICODIA EUBEA 2/2/1957 - Fg 43 Part 316, 319, PANTANO PASQUALE 12/8/1941 - Fg 58 Part 87, PANI ALESSANDRO, LICODIA EUBEA 18/6/1930 - Fg 31 Part 111, 119, 124, PERI Rosario, LICODIA EUBEA 2/8/1964 - Fg 16 Part 134, 135, 136, 186, 178, PISTONE MICHELE - Fg 58 Part 24, POLIZZI Annamaria, RAGUSA 22/2/1987 - Fg 12 Part 245, 231, 16, POLIZZI Giacomo, RAGUSA 31/7/1973 - Fg 12 Part 101, 100, POLIZZI Natale Di VINCENZO - Fg 12 Part 12, POLIZZI Rosa, LICODIA EUBEA 8/6/1937 - Fg 7 Part 73, POLIZZI Salvatore, LICODIA EUBEA 15/11/1955 Fg 16 Part 15, POLIZZI Vincenzo, LICODIA EUBEA 2/7/1930 - Fg 16 Part 162, 172, POLIZZI Vincenzo, LICODIA EUBEA 28/5/1949 - Fg 12 Part 217, PRINCIPESSA DI GRANATELLI - Fg 58 Part 24, PRIVITERA Anna, RAGUSA 4/6/1992 - Fg 43 Part 320, PRIVITERA MARIA ANNA, GRAMMICHELE 23/3/1962 - Fg 2 Part 176, 168, PROVINCIA DI CATANIA - Fg 16 Part 151, 93, PUGLISI Giovanni, LICODIA EUBEA 18/1/1961 - Fg 43 Part 18, PUGLISI Mirella, RAGUSA 23/1/1973 - Fg 31 Part 186, 260, 229, 230, PUGLISI Salvatore, LICODIA EUBEA 5/8/1931 - Fg 58 Part 136, 135, RAGUSA Giuseppina, GRAMMICHELE 15/3/1933 - Fg 1 Part 67, QUATTROCCHI GIUSEPPE, GRAMMICHELE - Fg 1 Part 67, RAMETTA SANTO, VIZZINI 28/5/1959 - Fg 73 Part 8, 4, 202, 9, 10, 89, RANDELLO Francesco fu VINCENZO - Fg 42 Part 67, RANDELLO Maria Carmela , LICODIA EUBEA 14/8/1959 - Fg 21 Part 12, RANDELLO Vincenza fu LUCIANO - Fg 43 Part 9, RANDONE MARIO - Fg 58 Part 90, 91, RANINO CONCETTA - Fg 8 Part 91, 46, RAVALLI GIUSEPPE, LICODIA EUBEA 11/3/1940 - Fg 58 Part 188, RAVALLI GIUSEPPE, LICODIA EUBEA 11/3/1940 - Fg 58 Part 188, Fg. 72, Part 41, RENNA Agatino, LICODIA EUBEA 29/10/1899 - Fg 42 Part 133, 30, RIALI CROCE - Fg 58 Part 29, RIALI VINCENZO - Fg 58 Part 29, RIZZA EVANGELISTA fu VITO - Fg 21 Part 154, 155, RIZZA Evangelista fu VITO - Fg 21 Part 153, Fg 43, Part 40, RIZZA EVENGELISTA - Fg 42 Part 50, RIZZO FRANCESCO Paolo - Fg 7 Part 118, RIZZO Sebastiano - Fg 7 Part 118, RIZZO SILVESTRA - Fg 58 Part 136, RIZZO TOMMELO - Fg 58 Part 33, ROSSO ROSARIO, CHIARAMONTE GULFI 14/4/1932 - Fg 73 Part 17, ROSSO ROSARIO, CHIARAMONTE GULFI 1/4/1932 - Fg 73 Part 17, 125, S.A.C FRUIT IMPORT EXPORT S R.L - Fg 73 Part 99, 123, 124, 119, 80, 81, 139, 83, 109, 56, 55, 129, 58, 59, SALAFIA MICHELE, GRAMMICHELE 5/12/1978 - Fg 3 Part 76, SALERNO Bianca, MINEO 12/1/1938 - Fg 7 Part 119, 121, 123, SARDO ROSA - Fg 8 Part 89, SCACCIANTE FRANCESCO GIUSEPPE, CALTAGIRONE 10/9/1968 - Fg 3 Part 75, SCACCIANTE Giuseppa, GRAMMICHELE 25/4/1946 - Fg 21 Part 140, SCACCIANTE Giuseppa, GRAMMICHELE 25/4/1946 - Fg 21 Part 140, 253, SCACCO Sebastiano - Fg 58 Part 138, SCAGLIA MARGHERITA - Fg 1 Part 67, SCALONE BIAGIO, CALTAGIRONE 25/6/1964 - Fg 73 Part 57, 82, 128, 138, SCIACCA Giuseppe Di DOMENICO - Fg 43 Part 39, SCUDERI Carmelo, GRAMMICHELE 22/9/1959 - Fg 1 Part 91, SCUDERI Lucia, CATANIA 27/5/1958 - Fg 4 Part 396, SCOLLO Giovanna, CATANIA 14/2/1954 - Fg 4 Part 396, SPAGNUOLO GAETANA - Fg 58 Part 132, 133, SPAGNUOLO GIACOMO, LICODIA EUBEA 26/2/1920 - Fg 58 Part 128, 198, TILLONA Giovanni, LICODIA EUBEA 9/6/1935 - Fg 21 Part 234, TILLONA Margherita, LICODIA EUBEA 16/6/1960 - Fg 4 Part 257, 363, TILLONA Paolo, CALTAGIRONE 3/7/1975 - Fg 21 Part 9, TORNELLO Agrippina, GRAMMICHELE 23/5/1961 - Fg 43 Part 320, TORNELLO Michele, GRAMMICHELE 21/1/1958 - Fg 2 Part 166, TORNELLO Michele, GRAMMICHELE 21/1/1958 - Fg 2 Part 168, 174, 172, 171, TROMBINO Margherita fu SEBASTIANO - Fg 16 Part 83, TROMBINO Vincenza, LICODIA EUBEA 10/7/1934 - Fg 31 Part 273, 283, 219, UGO Antonietta fu PAOLO - Fg 16 Part 15, VAINA Giovanni fu PAOLO - Fg 16 Part 152, 124, 125, VAINA Ida, CASTIGLIONE DI SICILIA 28/2/1928 - Fg 21 Part 148, VAINA Michele MILITELLO IN VAL DI CATANIA 28/10/1925 - Fg 21 Part 148, VARGA Carmela Di ANGELO - Fg 12 Part 194, 195, 193, 109, VIVERA BIAGIO, CHIARAMONTE GULFI 12/11/1931 - Fg 73 Part 142, VIVERA MARIA, CHIARAMONTE GULFI 11/5/1950 - Fg 73 Part 85, 61, VIVERA MARIANO, CHIARAMONTE GULFI 1/5/1927 - Fg 73 Part 95, VIVERA VITO, COMISO 19/7/1954 - Fg 73 Part 85, 61, ZAPPULLA Concetto, LICODIA EUBEA 15/8/1912 - Fg 21 Part 163, 164, ZAPPULLA Concetto, LICODIA EUBEA 15/8/1912 - Fg 21 Part 163, 164, 153, ZAPPULLA Rosalia DI SALVATORE - Fg 12 Part 224, 249, 190, 94, ZAVATTIERI Vincenzo, LICODIA EUBEA 16/5/1946 - Fg 42 Part 29,

Comune di Mineo

ANGUZZA Nicolò, GRAMMICHELE 20/1/1946 - Fg 28 Part 2, CALLERI Francesco, SCORDIA 21/7/1946 - Fg 77 Part 16, CALLERI Mauro Mario, SCORDIA 2/7/1949 - Fg 77 Part 16, COMUNE DI MINEO - Fg 52 Part 377, FELICE Francesco Giuseppe, GRAMMICHELE 5/4/1972 - Fg 39 Part 96, INTERRIGI Angelo, GRAMMICHELE 23/3/1934 - Fg 28 Part 33, INTERRIGI Giuseppe, GRAMMICHELE 18/5/1930 - Fg 40 Part 99, IUDICA Giovanni, CATANIA 2/11/1939 - Fg 41 Part 96, 90, 22, LEDDA Anna Maria, GRAMMICHELE 1/1/1972 - Fg 52 Part 348, 255, 349, 269, MAZZA Rosaria Di ANGELO - Fg 128 Part 14, NOVELLO Caterina, GRAMMICHELE 13/4/1957 - Fg 28 Part 21, NOVELLO Giuseppe, GRAMMICHELE 27/10/1950 - Fg 28 Part 21, NOVELLO Salvatore, GRAMMICHELE 11/11/1952 - Fg 28 Part 21, NOVELLO Santa, GRAMMICHELE 24/6/1948 - Fg 28 Part 21, PARDO Pietro Natale, CATANIA 31/1/1970 - Fg 17 Part 66, RIZZO Caterina, CALTAGIRONE 12/7/1942 - Fg 128 Part 7, RIZZO Vincenzo, CALTAGIRONE 25/10/1958 - Fg 28 Part 66, SCACCIANTE Lucia, GRAMMICHELE 17/3/1938 - Fg 128 Part 97, 68, 113, 109, SCOLLO Sebastiano, MINEO 23/1/1947 - Fg 17 Part 57, 28, SINATRA PICCOLO Francesco FU GIOVANNI - Fg 40 Part 100, TERRANOVA Maria, GRAMMICHELE 30/5/1934 - Fg 128 Part 91, TRAMONTANA Rosa DI SALVATORE - Fg 52 Part 58, AGRI Luigi, GRAMMICHELE 2/9/1926 - Fg 138 Part 139, ALBA Francesco, CALTAGIRONE 10/2/1907 - Fg 28 Part 68, ALIOTTA Francesco - GRAMMICHELE 1/2/1954 - Fg 128 Part 74, ALTAMORE Salvatore - Fg 120 Part 38, 39, 40, ALTAMORE Salvatore - Fg 120 Part 38, 39, 40, 38, 39, 40, AMARU Giovanni, GRAMMICHELE 21/12/1933 - Fg 138 Part 136, AMARU Antonino, PETRALIA SOTTANA 27/11/1978 - Fg 109 Part. 109, 107, 106, 55, 56, 57, AMARU Salvatore, PETRALIA SOTTANA 12/2/1980 - Fg 109 Part 109, 107, 106, 55, 56, 57, AMATO Angelo Mario Fernand, CATANIA 13/9/1973 - Fg 128 Part 91, AMATO Carmela, CALTAGIRONE 10/12/1978 - Fg 128 Part 22, 90, 39, AMATO Francesca Maria, GRAMMICHELE 29/3/1966 - Fg 120 Part 95, AMATO Maria Teresa, LICODIA EUBEA 4/4/1956 - Fg 147 Part 44, 49, 98, AMATO Maurizio Maria, CATANIA 21/9/1975 - Fg 128 Part 91, ANGELICO Maria, GRAMMICHELE 17/1/1937 - Fg 128 Part 8, 9, ANGENICA Carmelo, MINEO 3/1/1949 - Fg 52 Part 377, ANGUZZA Anna, GRAMMICHELE 24/2/1932 -Foglio 147 Part 92, 91, 4, ANGUZZA Maria Grazia Rita, CALTAGIRONE 9/11/1974 - Fg 28 Part 2, 34, ANNARO Lucia, CALTAGIRONE 8/9/1956 - Fg 17 Part 57, 28, ANTOCI Agnese, CALTAGIRONE 12/11/1953 - Fg 28 Part 59, ANTOCI Vincenzo, CALTAGIRONE 7/11/1931 - Fg 17 Part 36, ASTUTI Maria, PALAGONIA 24/9/1939 - Fg 109 Part 60, ASTUTO Maria - Fg 138 Part 159, ATTANGILE Michele, GRAMMICHELE 24/1/1924 - Fg 138 Part 131, BALBO Giovanni, MINEO 8/1/1950 - Fg 18 Part 36, BIZZINI Francesco, CALTAGIRONE 10/11/1936 - Fg 14 Part 62, 37, BIZZINI Gaetano, CALTAGIRONE 1/10/1951 - Fg 17 Part 38, BIZZINI Giuseppe, CALTAGIRONE 15/6/1927 - Fg 14 Part 62, 37, BIZZINI Pasquale, CALTAGIRONE 11/1/1934 - Fg 14 Part 62, 37, BLANGIARDI Maria Antonietta, CALTAGIRONE 19/4/1968 - Fg 39 Part 45, BONCIFORTI Francesca, GRAMMICHELE - Fg 109 Part 103, BUCCHIERI Maria, CATANIA 1/12/1953 - Fg 28 Part 57, CALI' Anna Maria, CATANIA 6/10/1981 - Fg 14 Part 62, 37, CALI' Letizia, CALTAGIRONE 9/1/1948 - Fg 14 Part 62, 37, CALI' Margaret, CATANIA 20/7/1978 - Fg 14 Part 62, 37, CALI' Maria, CALTAGIRONE 12/3/1939 - Fg 14 Part 62, 37, CALI' ROSA, CALTAGIRONE 26/5/1941 - Fg 14 Part 62, 37, CALLERI Antonello, SCORDIA 10/11/1959 - Fg 93 Part 158, 159, 160, CALLERI Antonino, SCORDIA 19/3/1949 - Fg 93 Part 158, 159, 160, CALLERI Antonino, SCORDIA 19/3/1949 - Fg 93 Part 158, 159, 160, 101, Fg 77, Part 16, CALLERI Francesco, SCORDIA 21/7/1946 - Fg 93 Part 101, 158, 159, 160, CALLERI Isabella Lucia, SCORDIA 13/12/1982 - Fg 93 Part 158, 159, 160, CALLERI Mauro Mario, SCORDIA 22/7/1949 - Fg 93 Part 101, CAMIOLO Salvatore Di GAETANO - Fg 128 Part 13, CAMPANELLO Concetta, GRAMMICHELE 7/1/1946 - Fg 39 Part 49, 51, 67, 55, 56, 50, 52, 53, 54, Fg 41, Part 96, 90, 22, CANNAO Maria Concetta, GRAMMICHELE 6/4/1951 - Fg 120 Part 38, 39, 40, CANNIZZARO Anna - Fg 120 Part 36, CANNIZZARO Anna - Fg 120 Part 36, 36, CANNIZZARO Anna - Fg 120 Part 36, 36, 36, CARTI Lucia FU FRANCESCO - Fg 94 Part 81, CATANIA Antonino, GRAMMICHELE 1/1/1942 - Fg 138 Part 8, 9, 122, CATANIA Carmela, GRAMMICHELE 8/9/1947 - Fg 138 Part 8, 9, CATANIA Concetta - Fg 138 Part 157, 158, CATANIA Francesco, GRAMMICHELE 3/7/1935 - Fg 138 Part 153, 145, CATANIA Maria Grazia, GRAMMICHELE 8/12/1938 - Fg 138 Part 8, 9, CICIULLA Antonio Angelo, GRAMMICHELE 17/1/1965 - Fg 119 Part 96, CICIULLA Maddalena, GRAMMICHELE 2/5/1942 - Fg 119 Part 96, CICIULLA Rosario, GRAMMICHELE 14/4/1950 - Fg 119 Part 96, CICIULLA Salvatore, GRAMMICHELE 21/11/1940 - Fg 119 Part 96, 97, 98, CINONE Giovanni - Fg 120 Part 104, CIRIACONO Settima, RAGUSA 24/2/1943 - Fg 14 Part 62, 37, COCUZZA Giuseppe - Fg 56 Part 55, COMUNE DI MINEO - Fg 40 Part 100, COMUNE DI MINEO - Fg 40 Part 12, CONGREGAZIONE DI CARITA' di GRAMMICHELE e MONTAGNO Roberto, SANT'AGATA DI MILITELLO 25/10/1968 - Fg 119 Part 99, CONTI Gaetano, RAMACCA 13/6/1934 - Fg 16 Part 29, 34, CRISCIONE Giuseppe, CALTAGIRONE 27/2/1951 - Fg 17 Part 55, 56, 21, CUCUZZA Sebastiano, GRAMMICHELE 11/1/1937 - Fg 39 Part 75, 90, CULTRERA Carmela, PALAGONIA 5/12/1946 - Fg 16 Part 163, 164, CULTRERA Luigi, MINEO 2/8/1941 - Fg 16 Part 163, 164, DAMIANO Giuseppe, GRAMMICHELE 12/3/1941 - Fg 119 Part 2, 95, DEMAIO Rosa, GRAMMICHELE 12/5/1942 - Fg 119 Part 2, 95, DEMANIO DELLA REGIONE SICILIANA - RAMO AGRICOLTURA E FORESTE - Fg 147 Part 27, 26, Fg 148, Part 1, 3, 6, 7, DEMANIO DELLO STATO - Fg 94 Part 113, DI BENEDETTO Marianna, GRAMMICHELE 23/3/1955 - Fg 94 Part 100, 98, DI GERONIMO Maria - Fg 120 Part 78, DI GERONIMO Maria mar. GIANDINOTO, GRAMMICHELE 25/7/1914 - Fg 109 Part 59, 58, DI GIRONIMO Caterina - Fg 138 Part 16, DI PIETRO Biagia, LICODIA EUBEA 19/7/1938 - Fg 120 Part 90, DI STEFANO Santo, GRAMMICHELE - Fg 109 Part 103, DIEU Giuseppe, MINEO 26/6/1926 - Fg 94 Part 163, DIPARTIMENTO AZIENDA FORESTE DEMANIALI UFFICIO PROVINCIALE CATANIA con sede in PALERMO - Fg 120 Part 123, DISTEFANO Francesco, GRAMMICHELE 16/1/1943 Fg 40 Part 9, E N E L S.P.A. con sede in ROMA - Fg 109 Part 110, FELICE Giuseppina, GRAMMICHELE - 6/11/1975 - Fg 39 Part 94, 98, FELICE Giuseppina, CALTAGIRONE 6/11/1975 - Fg 39 Part 96, FELICE Caterina Santa, GRAMMICHELE 9/4/1971 - Fg 39 Part 94, 98, 96, FELICE Francesco Giuseppe, GRAMMICHELE 5/4/1972 - Fg 39 Part 94, 98, FELICE Giuseppe, GRAMMICHELE 15/2/1933 - Fg 39 Part 96, FELICE Giuseppe, GRAMMICHELE 15/2/1933 - Fg 39 Part 96, 94, 98, FELICE Michele, GRAMMICHELE 26/3/1967 - Fg 39 Part 94, 98, 96, FELICE Salvatore, GRAMMICHELE 27/9/1968 - Fg 39 Part 94, 98, FELICE Salvatore, GRAMMICHELE 27/9/1968 - Fg 39 Part 94, 98, 96, FELICE Santo, GRAMMICHELE 17/7/1973 - Fg 39 Part 94, 98, 96, FISICARO Vincenza, FERLA 18/11/1954 - Fg 128 Part 40, FRAGAPANE Salvatore, GRAMMICHELE 28/9/1934 - Fg 52 Part 222, GAMBERA Grazia Giuseppa, FRANCOFONTE 19/2/1931 - Fg 93 Part 100, GANDOLFO Agata, GRAMMICHELE 3/12/1942 - Fg 39 Part 73, GANDOLFO Agrippino, GRAMMICHELE 8/6/1937 - Fg 39 Part 6, GANDOLFO Caterina - Fg 120 Part 78, GANDOLFO Giuseppina, LICODIA EUBEA - 28/10/1956 Fg 39 Part 74, 73, GANDOLFO Nunzia, GRAMMICHELE 18/6/1950 - Fg 39 Part 74, 73, GIANDINOTO Michele, GRAMMICHELE 30/8/1912 - Fg 109 Part 59, 58, GIAQUINTA Giuseppa, GRAMMICHELE 7/11/1936 -Foglio 28 Part 33, GIORDANO Vincenzo, VIZZINI 25/8/1890 - Fg 109 Part 103, GIOSTRA Giuseppe, MINEO 7/2/1940 - Fg 94 Part 162, 152, 157, 139, 140, 48, 50, 153, 154, 159, 160, 161, 155, 191, GIULIANO Emanuela, MINEO 28/12/1924 - Fg 52 Part 270, 256, GRANATA Giuseppe, CENTURIPE 25/11/1928 - Fg 17 Part 30, GRECO Marianna - Fg 120 Part 84, GRIMALDI Andrea, CATANIA 22/7/1915 - Fg 55 Part 19, Fg 94, Part 13, 17, 124, 16, 25, 24, 94_18, GRIMALDI Andrea, CATANIA 22/7/1915 - Fg 55 Part 19, Fg 94, Part 13, 17, 124, 18, 25, 24, 94_18, Fg 93, Part 62, 52, Part 89, 90, GRIMALDI Di NIXIMA Caterina, CATANIA 18/5/1967 - Fg 56 Part 61, 98, 62, 55, 54, 53, 52, 51, 49, 50, GRIMALDI Di NIXIMA Caterina, CATANIA 18/5/1967 - Fg 56 Part 61, 98, 62, 55, 54, 53, 52, 51, 49, 50, Fg 77, Part 3, 18, 19, 9, GRIMALDI FRANCESCO, GIOVANNI E MARIA con sede in MINEO - Fg 39 Part 45, GRIMALDI NAVA Francesco - Fg 39 Part 65, 66, GRIMALDI NAVA Giovanni - Fg 39 Part 65, 66, GRIMALDI Vincenzo, CATANIA 16/2/1914 - Fg 94 Part 124, 18, 25, 24, 94_18, GRINUDDI NAVA GIOVANNI E FRANCESCO fu Enrico con sede in MINEO - Fg 39 Part 94, 98, GUGUELMO Giovanna, GRAMMICHELE 25/9/1956 - Fg 138 Part 135, GUIZZA Caterina - Fg 120 Part 36, GUIZZA Francesco - Fg 120 Part 77, GUIZZA Giuseppe - Fg 120 Part 77, GUIZZA Giuseppe - Fg 120 Part 77, 77, GULLE Giuseppe, GRAMMICHELE 11/1/1913 - Fg 94 Part 82, Fg 109, Part 103, GULLE Gaetano, GRAMMICHELE 1/16/1962 - Fg 94 Part 79, 81, 83, 84, GULLE Giuseppe, GRAMMICHELE 19/8/1894 - Fg 94 Part 104, 103, GULLE Mario - Fg 120 Part 109, GULLI Michelangela, GRAMMICHELE 24/6/1924 - Fg 94 Part 102, 101, 54, 73, GANDOLFO Agrippino, GRAMMICHELE 9/8/1947 - Fg 138 Part 138, IALUNA Agrippina fu Rosazzo - Fg 94 Part 158, IALUNA Maria, CATANIA 5/6/1897 - Fg 109 Part 103, INDICA Michele, GRAMMICHELE 14/1/1943 - Fg 39 Part 40, 99, INDICA Rosa - Fg 147 Part 92, INIZIATIVE INDUSTRIALI S.P.A. con sede in PALERMO - Fg 93 Part 104, INTERLIGI Giovanni, GRAMMICHELE 5/1/1938 - Fg 39 Part 60, 4, 78, 3, INTERLIGI Giuseppa Di GIOVANNI, GRAMMICHELE 15/1/1924 - Fg 39 Part 60, 4, 78, 3, INTERLIGI Giuseppe,Di GIOVANNI, GRAMMICHELE 1/2/1928 - Fg 39 Part 60, 4, 78, 3, INTERLIGI Marianna Di GIOVANNI, GRAMMICHELE 24/12/1921 - Fg 39 Part 60, 4, 78, 3, INTERRIGI Gaetano, GRAMMICHELE 2/1/1943 - Fg 40 Part 15, 99, 12, INTERRIGI Giovanni, GRAMMICHELE 3/2/1936 - Fg 40 Part 99, INTERRIGI Rosario Pio, CATANIA 25/11/1976 - Fg 28 Part 35, INTESTAZIONE PARZIALE - Fg 128 Part 98, INZIRILLO Angelo, BRASILE 24/4/1912 - Fg 138 Part 10, 133, INZIRILLO Giovanni, CALTAGIRONE 6/11/1967 - Fg 147 Part 45, 50, 23, INZIRILLO Maurizio, CALTAGIRONE 3/12/1971 - Fg 147 Part 45, 50, 23, IPPOLITO Antonio Maria, CATANIA 8/1/1961 - Fg 93 Part 93, 92, IPPOLITO Donato Salvatore, CATANIA 24/12/1962 - Fg 93 Part 93, 92, IPPOLITO Giuseppe, MINEO 18/9/1952 - Fg 93 Part 93, 92, IPPOLITO Rosalba, MINEO 19/6/1949 - Fg 93 Part 93, 92, IPPOLITO Teresa, MINEO 26/1/1959 - Fg 93 Part 93, 92, IUDICA Concetta Maria, CATANIA 10/8/1948 - Fg 52 Part 182, 183, IUDICA FRANCESCO PAOLO, GRAMMICHELE 25/1/1949 - Fg 52 Part 31, 32, 163, IUDICA Giovanni, CATANIA 2/11/1939 - Fg 39 Part 49, 51, 67, 55, 56, 50, 52, 53, 54, IUDICA Michele, GRAMMICHELE 14/7/1943 - Fg 39 Part 96, IUDICA Pietro, GRAMMICHELE 12/6/1938 - Fg 120 Part 84, IUDICA Rosario, GRAMMICHELE 6/2/1938 - Fg 39 Part 96, IUDICA Santa Vincenza, GRAMMICHELE 1/2/1940 - Fg 39 Part 96, IUDICA Vincenzo, CATANIA 10/9/1964 - Fg 52 Part 148, 255, 349, 269, OSPEDALE S LORENZO DI MINEO - Fg 94 Part 162, 152, 157, 139, 140, 48, 50, 153, 154, 159, 160, 161, 155, LA FERLA Giovanni, GRAMMICHELE 29/7/1936 - Fg 138 Part 173, 137, LA MANTIA Giovanna, CALTAGIRONE 22/8/1964 - Fg 28 Part 66, LA MANTIA Mario, CALTAGIRONE 8/3/1935 - Fg 28 Part 64, LA ROCCA Giuseppa, CATANIA 26/11/1947 - Fg 93 Part 52, 155, LANZA Giuseppe, GRAMMICHELE - Fg 109 Part 103, LAROCCA Adriano, GERMANIA 7/2/1980 - Fg 128 Part 73, LEDDA Francesca - Fg 120 Part 106, LEDDA Gaetano, GRAMMICHELE - Fg 109 Part 103, LEDDA Giuseppe, GRAMMICHELE 26/4/1966 - Fg 120 Part 85, 90, 89, 88, 86, LEDDA Giuseppe, GRAMMICHELE 26/4/1966 - Fg 120 Part 88, 72, 67, 86, LEDDA Michele, GRAMMICHELE 13/7/1934 - Fg 120 Part 85, 89, 88, 86, LEDDA Rosario, CATANIA 15/8/1947 - Fg 52 Part 223, LIBERTINO Giuseppa, BRONTE 11/2/1938 - Fg 16 Part 27, LUCA Michele, GRAMMICHELE 6/7/1925 - Fg 40 Part 40, MALFA Michele, CALTAGIRONE 21/2/1905 - Fg 16 Part 26, MALIZIA Salvatrice, GRAMMICHELE 15/7/1942 - Fg 52 Part 258, MAMMANA Giovanni fu Luigi - Fg 128 Part 80, MAMMANA Rocco, GRAMMICHELE - Fg 109 Part 103, MANCUSO Francesco, GRAMMICHELE 6/1/1947 - Fg 40 Part 39, 150, 44, MANDUCA Caterina Di MICHELE - Fg 109 Part 61, MANDUCA Michele, GRAMMICHELE - Fg 109 Part 103, MANDUCO Mario, MINEO 12/1/1926 - Fg 94 Part 105, 113, MANFREDI Mario, MINEO 12/3/1895 - Fg 94 Part 162, 154, 155, MANGIARRATI Giuseppe, CALTAGIRONE 16/11/1975 - Fg 94 Part 29, 26, MANTELLO Caterina, CALTAGIRONE 4/4/1966 - Fg 147 Part 21, MANTELLO Francesco, GRAMMICHELE 13/11/1960 - Fg 39 Part 72, 65, 66, MANTELLO Francesco, GRAMMICHELE 12/3/1969 - Fg 128 Part 97, 68, 113, 109, MANTELLO Giovanni, GRAMMICHELE - Fg 109 Part 103, MANTELLO Giuseppe, GRAMMICHELE - Fg 109 Part 103, MANTELLO Maria Concetta, GRAMMICHELE 16/9/1963 - Fg 128 Part 97, 68, 113, 109, MANTELLO Michele, CALTAGIRONE 22/11/1967 - Fg 39 Part 31, 32, 35, 34, 33, MANUSIA RESTAURI S.R.L. con sede in GRAMMICHELE - Fg 128 Part 58, 60, 59, MARGARONE Agrippina, MINEO 9/3/1965 - Fg 109 Part 51, 52, MARGARONE Antonino, MINEO 28/3/1904 - Fg 109 Part 51, 52, MARGARONE Erminia, GRAMMICHELE 23/2/1935 - Fg 14 Part 62, 37, MARGARONE Francesco, MINEO 17/4/1941 - Fg 109 Part 51, 52, MARGARONE Mario, MINEO 9/6/1938 - Fg 109 Part 51, 52, MAZZA Francesca Di ANGELO - Fg 128 Part 14, MAZZONE Angelo, GRAMMICHELE 13/12/1940 - Fg 120 Part 96, MAZZONE Marianna ved Ialama fu Mario - Fg 94 Part 158, MELFI Lucia, GELA 17/11/1962 - Fg 16 Part 26, MODICA Francesco, GRAMMICHELE 17/10/1936 - Fg 128 Part 45, MONTANO Roberto, SANT'AGATA DI MILITELLO 25/1/1968 - Fg 119 Part 99, MONTALTO Michele, CATANIA 12/11/1939 - Fg 94 Part 80, MONTELEONE Angelo, GRAMMICHELE 17/6/1943 - Fg 128 Part 7, MONTELLO Luigi, GRAMMICHELE 8/9/1920 - Fg 128 Part 99, 100, 96, 71, 112, MURATORI Francesca fu Antonio - Fg 94 Part 30, NASCA Antonino, GRAMMICHELE 23/5/1960 - Fg 94 Part 104, 103, NASCA Rosaria, GRAMMICHELE 1/7/1961 - Fg 94 Part 104, 103, NICOSIA Maria - Fg 120 Part 38, 39, 40, NIGIDO Crocifissa, CALTAGIRONE 9/10/1923 - Fg 14 Part 38, 36, NIGIDO Francesco, CALTAGIRONE 26/11/1954 - Fg 14 Part 38, 36, NIGIDO Giuseppe, CALTAGIRONE 12/2/1951 Fg 14 Part 38, 36, NIGIDO Maria, CALTAGIRONE 11/2/1932 - Fg 14 Part 38, 36, NIGIDO Vincenza, CALTAGIRONE 26/5/1956 - Fg 14 Part 38, 36, NOVELLO Angelo, GRAMMICHELE 12/6/1946 - Fg 28 Part 21, NOVELLO Concetta, GRAMMICHELE 24/7/1940 - Fg 128 Part 46, NOVELLO Giuseppe, GRAMMICHELE 3/11/1952 - Fg 39 Part 59, 63, 100, 62, NOVELLO Michele, GRAMMICHELE 31/10/1950 - Fg 52 Part 67, OCCHIPINTI Grazia, CALTAGIRONE 18/10/1940 - Fg 138 Part 173, 137, OSPEDALE DI S LORENZO di MINEO - Fg 94 Part 158, PAGANO Teresa, CALTAGIRONE 15/1/1908 - Fg 14 Part 62, 37, PANI Rosalba, CATANIA 22/11/1971 - Fg 147 Part 46, 48, PARDO Francesco, CATANIA 27/5/1968 - Fg 17 Part 66, PARDO Maria, CALTAGIRONE 15/1/1934 - Fg 17 Part 65, PARDO Maria Concetta, LICODIA EUBEA 6/12/1960 - Fg 17 Part 64, PENNISI Salvatore, GRAMMICHELE 12/6/1898 - Fg 109 Part 103, PICCOLO Francesco, GRAMMICHELE 30/1/1934 - Fg 52 Part 58, 258, PICCOLO Luigi, GRAMMICHELE - Fg 109 Part 103, PICCOLO Luigi, GRAMMICHELE 12/1/1953 - Fg 52 Part 219, 218, PICCOLO Onofrio, GRAMMICHELE 16/1/1945 - Fg 52 Part 271, PICCOLO Salvatore, GRAMMICHELE 5/1/1940 - Fg 55 Part 147, PIGNATARO Michele, GRAMMICHELE 30/3/1946 - Fg 52 Part 262, PITRELLA Antonino - Fg 120 Part 106, POLITINO Maria, GRAMMICHELE 2/3/1938 - Fg 147 Part 21, RADDINO Giuseppa, GRAMMICHELE 25/5/1936 - Fg 147 Part 45, 50, 23, RENDA Francesco - Fg 109 Part 59, 58, RIZZO Elisabetta, MINEO 17/1/1953 - Fg 94 Part 162, 152, 157, 139, 140, 48, 50, 153, 154, 159, 160, 161, 155, 191, RIZZO Ignazio, RADDUSA 11/7/1959 - Fg 16 Part 5, 38, RIZZO Ignazio, RADDUSA 11/7/1959 - Fg 16 Part 5, 38, Fg 17, Part 51, ROTA Gaetano Saverio Mari, GRAMMICHELE 14/11/1944 - Fg 93 Part 52, 155, RUSSO MARIA, GRAMMICHELE 25/2/1953 - Fg 52 Part 219, 218, SALERNO Salvatore, MINEO 17/9/1931 - Fg 52 Part 79, 331, SANFILIPPO Carmelo - Fg 120 Part 37, SANFILIPPO Carmelo - Fg 120 Part 37, 37, SANTONOCITO Giuseppa, MINEO 24/12/1952 - Fg 52 Part 377, SAVOCA Rosa Salvatrice, GRAMMICHELE 14/11/1956 - Fg 52 Part 259, 260, 261, 263, 264, 265, 266, Fg 41, Part 55, SCACCIANOCE, PALAGONIA 25/3/1939 - Fg 109 Part 60, SCAPELLATO Gaetano, GRAMMICHELE 8/9/1950 - Fg 147 Part 158, SCOLLO Giuseppa, GRAMMICHELE 12/9/1919 - Fg 138 Part 10, 133, SCOLLO Giuseppa, MINEO 7/4/1952 - Fg 17 Part 55, SCOLLO Maria, MINEO 6/2/1943 - Fg 28 Part 64, SEVERINO Marianna, MINEO 28/12/1962 - Fg 17 Part 49, SEVERINO Mario, MINEO 31/6/1939 - Fg 28 Part 70, SILECI Maria, CALTAGIRONE 25/11/1959 - Fg 28 Part 70, 53, SINAGRA Raffaela, STANGANELLO 22/9/1925 - Fg 28 Part 21, SINATRA Carmelo - Fg 138 Part 14, 121, SPINELLI Caterina fu Andrea - Fg 94 Part 124, 18, 25, 24, 94_18, STANGANELLO Giuseppe fu Mario - Fg 109 Part 51, 52, TERRANOVA Carmelo, GRAMMICHELE 15/9/1954 - Fg 94 Part 96, 99, TERRANOVA Franca Febronia, CATANIA 11/7/1967 - Fg 94 Part 96, 99, TERRANOVA Giuseppa, CATANIA 11/6/1963 - Fg 94 Part 96, 99, TERRANOVA Grazia, GRAMMICHELE 14/2/1953 - Fg 94 Part 96, 99, TICU Salvatore, GRAMMICHELE 20/2/1963 - Fg 119 Part 71, 8, Fg 120, Part 87, TICU Salvatore, GRAMMICHELE 20/2/1963 - Fg 128 Part 1, 2, TORNELLO Giuseppe, CATANIA 8/6/1957 - F

Terna Rete Italia

TERNA GROUP

19/6/1955 - Fg. 7 Part 24, ABATE Antonina Natalina, VALGUARNERA CAROPEPE 25/12/1956 - Fg. 120 Part. 154, 39, 40, BARBERI Giuseppa, CALASCIBETTA 7/2/1925 - Fg. 12 Part. 38, 81, BARBUSCA Francesca, CALASCIBETTA 29/1/1922 - Fg. 12 Part. 25, Fg. 7, Part. 136, BARBUSCA Gesualda, ENNA 11/6/1951 - Fg. 12 Part 142, 144, Fg. 7 Part 63, 64, 65, BARBUSCA Marianna, CALASCIBETTA 25/2/1911 - Fg. 12 Part. 24, 28, BARBUSCA Tullio Giuseppe, ENNA 28/1/1962 - Fg. 12 Part. 46, BELLINA Giuseppe Antonio, CESARO' 29/9/1955 - Fg. 24 Part. 83, 84, 31, 49, 85, BELLINA Giuseppe Antonio, CESARO' 29/3/1955 - Fg. 24 Part. 86, 37, BELLINA Giuseppa 21/10/1956 - Fg. 24 Part. 86, 37, 84, 31, 49, 85, BIONDO Santa, VALGUARNERA CAROPEPE 8/9/1950 - Fg. 119 Part. 138, 2, 3, 119, Fg. 118, Part 34, BOSCARINI Angela, VALGUARNERA CAROPEPE 1/9/1938 - Fg. 117 Part 150, BRUNO Paolo, CALASCIBETTA 2/9/1933 - Fg. 1 Part 132, 134, BUSCEMI Carmela, CALASCIBETTA 3/10/1954 - Fg. 1 Part. 78, 66, 67, BUSCEMI Vincenzo, CALASCIBETTA 20/1/1959 - Fg. 1 Part 79, 38, 40, CACCIATO Margherita, CALASCIBETTA 17/10/1950 - Fg. 4 Part 2, CAMIOLO Angela, ENNA 7/10/1923 - Fg. 24 Part 34, 33, CAMIOLO Liborio, ENNA 3/2/1979 - Fg. 24 Part. 34, 33, 36, CAMIOLO Paolo, ENNA 24/8/1920 - Fg. 24 Part 34, 33, CAMIOLO Pietra, ENNA 28/2/1941 - Fg. 24 Part 34, 33, 36, CAMPAGNA Francesco, LEONFORTE 17/1/1925 - Fg. 12 Part. 135, CANCILLERI Concetta, ENNA 27/6/1953 - Fg. 12 Part 160, CARDACI Maria, LEONFORTE 19/7/1926 - Fg. 12 Part 133, CHIESA MADRE DI ENNA - Fg. 117 Part 150, CIMINO Santo, ENNA 6/6/1933 - Fg. 24 Part 30, CONSENTINO Pietro, SPERLINGA 15/12/1922 - Fg. 6 Part 20, 24, 26, 106, 111, CONSORZIO A. S. I. DI ENNA con sede in ENNA - Fg. 117 Part 163, 30, 28, 26, 56, 119, 121, 123, 125, COSTANZO Giuseppe Antonino, ENNA 3/11/1948 - Fg. 120 Part 33, COTTONARO Maria, ENNA 18/6/1947 - Fg. 6 Part 25, D'ACCORSO Carmela DI MICHELE - Fg. 117 Part. 89, DEMANIO DELLA REGIONE SICILIANA - Fg. 12 Part. 99, DEMANIO DELLO STATO - Fg. 117 Part. 27, 25, 55, 23, 29, DI FAZIO Pietro, LEONFORTE 6/4/1935 - Fg. 24 Part 28, 50, 111, 5, 1, 107, DI FRANCO Concetta L, LEONFORTE 15/1/1956 - Fg. 12 Part. 131, DI FRANCO Nunzia fu CARMELO - Fg. 1 Part 77, 39, DI FRANCO Nunzia fu CARMELO VED DI FRANCO - Fg. 4 Part 87, DI FRANCO Rosario, LEONFORTE 20/11/1954 - Fg. 12 Part. 35, 88, 131, DI SANO Angelo, LEONFORTE 17/4/1952 - Fg. 12 Part 134, DI VINCENZO Filippo, VALGUARNERA CAROPEPE 16/10/1956 - Fg. 118 Part 68, Fg. 120 Part 34, 64, DI VINCENZO Rosa, VALGUARNERA CAROPEPE 20/1/1961 - Fg. 118 Part. 44, Fg. 120, Part 34, 64, ENTE FERROVIE DELLO STATO - Fg. 12 Part. 40, Fg. 117, Part 20, FALZONE Benedetto Mario, CALASCIBETTA 21/12/1944 - Fg. 4 Part 17, 80, 78, 18, 30, 4, 20, 81, FERRAGOSTO Antonino, LEONFORTE 26/5/1944 - Fg. 11 Part 11, Fg. 12, Part 178, 29, 52, 30, 37, Fg. 7, Part 75, FERRAGOSTO Salvatore, LEONFORTE 3/4/1949 - Fg. 7 Part 66, 24, 14, 75, FIORENZA Rita Maria Filippa, VALGUARNERA CAROPEPE 5/8/1961 - Fg. 120 Part 101, FIORENZA Rosario, VALGUARNERA CAROPEPE 6/3/1926 - Fg. 120 Part 55, FONTANAZZA Michele fu Nunzio - Fg 4 Part 59, 79, FORNAIA Angela, ENNA 3/9/1932 - Fg 6 Part 6, GRECO Gesualda, LEONFORTE 12/11/1963 - Fg 12 Part 210, 55, 120, GRIPPALDI Grazia, CATANIA 3/5/1978 - Fg. 118 Part 67, INDOVINO Rosa, VALGUARNERA CAROPEPE 23/7/1939 - Fg. 117 Part 158, INDOVINO Rosaria, VALGUARNERA CAROPEPE 24/9/1937 - Fg. 117 Part 158, INDOVINO Stefano, VALGUARNERA CAROPEPE 3/2/1935 - Fg. 117 Part 158, ISTITUTO ANCELLE RIPARATRICI DEL SACRO CUORE DI GESU CON SEDE IN MESSINA - Fg 1 Part 74, LA BRUTO Rosaria, CALASCIBETTA 10/10/1924 - Fg 1 Part 75, LA FERRARA Francesca, ENNA 16/9/1960 - Fg 6 Part 6, LA FERRERA Cataldo, ENNA 18/12/1968 - Fg 118 Part 3, 64, 65, LA MARTINA Giovanni, PIAZZA ARMERINA 4/4/1981 - Fg. 119 Part 1, Fg. 118, Part 68, Fg. 119, Part 1, Fg. 118, Part 68, LA PAGLIA Lucia MAR DELL OSPEDALE, CALASCIBETTA 19/1/1921 - Fg 4 Part 79, LO PRESTI Grazia, VALGUARNERA CAROPEPE 25/1/1946 - Fg 117 Part 90, LODATO Paolo fu ANGELO - Fg 24 Part 29, MANUSE Gaetano, VALGUARNERA CAROPEPE 24/8/1930 - Fg 120 Part 37, MATARAZZO Umberto, VALGUARNERA CAROPEPE 28/10/1948 - Fg 117 Part 170, 171, 91, MERULA Concetta, VALGUARNERA CAROPEPE 12/6/1929 - Fg 117 Part 95, MILANO Paolo, ENNA 4/7/1931 - Fg 2 Part 4, 6, 7, 8, 11, Fg 6, Part 7, 8, 9, 18, 19, 72, Fg 1, Part 133, 135, 82, 83, 42, 68, 80, 44, 84, MILINZIANO Giuseppe, VALGUARNERA CAROPEPE 22/5/1939 - Fg 120 Part 79, 38, MINUTELLA Alda, CALASCIBETTA 15/12/1968 - Fg 2 Part 5, Fg. 1, Part 85, 46, 58, 59, 60, 61, 57, OGUALORO Vincenza, LEONFORTE 18/1/1907 - Fg 12 Part 132, PARISI Francesca, VALGUARNERA CAROPEPE 20/12/1936 - Fg 117 Part 151, 152, 122, 92, 93, PELLIZZERI Filippo, CATANIA 3/6/1951 - Fg 117 Part 154, PELLIZZERI Giuseppe, VALGUARNERA CAROPEPE 23/5/1955 - Fg 117 Part 154, PERNA Angela, CALASCIBETTA 18/11/1924 - Fg. 4 Part 87, PERSICO MAURIZIO, CALASCIBETTA 7/8/1951 - Fg 1 Part 78, 66, 67, PISCOPO Filippo, ENNA 30/6/1947 - Fg 12 Part 181, 141, 141, PISCOPO Filippo, ENNA 9/9/1956 - Fg 12 Part 90, PISCOPO Francesco, ENNA 2/4/1937 - Fg. 24 Part 34, 33, PISCOPO Francesco, ENNA 17/7/1943 - Fg. 89, PISCOPO Francesco, ENNA 12/6/1923 - Fg. 117 Part 155,

Terna Rete Italia

TERNA GROUP

Fg 34 Part 154, 159, LA PLACA Pietro Girolamo, VILLA SAN GIOVANNI 5/6/1942 - Fg 34 Part 155, LA PLACA Santa, VILLAROSA 22/12/1934 - Fg 4 Part 6, Fg 3, Part 38, LAPAGLIA Carmela Roberta, ENNA 18/3/1977 - Fg 4 Part 9, 8, 19, Fg 3, Part 1, Fg 1, Part 22, Fg 5, Part 40, 28, LAPAGLIA Giuseppe, ENNA 22/9/1984 - Fg 4 Part 9, 8, 19, Fg 3, Part 1, LAPAGLIA Vanila, ENNA 26/2/1982 - Fg 1 Part 22, Fg 5, Part 40, 28, LO CIGNO Giuseppe FU GIOVANNI, - Fg 4 Part 21, 40, 41, 15, LO PORTO Giuseppe, ALIMENA 19/7/1966 - Fg 5 Part 27, 44, 7, MACALUSO Alberto, VILLAROSA 4/1/1941 - Fg 34 Part 130, MACALUSO Giuliana, PALERMO 7/6/1975 - Fg 34 Part 130, MACALUSO Mario Franco, VILLAROSA 7/9/1943 - Fg 34 Part 46, PENSOVECCHIO Antonino DI CALCEDONIO, - Fg 4 Part 21, 40, 41, 15, PENSOVECCHIO Giovanni DI CALCEDONIO, - Fg 4 Part 21, 40, 41, 15, SALEMI Eleonora FU GIOVANNI, - Fg 4 Part 21, 40, 41, 15, SPADAFORA Michele FU ERNESTO, - Fg 4 Part 21, 40, 41, 15, STECCATO VATTUME Luigi, CAPIZZI 30/8/1961 - Fg 34 Part 147, 148, STECCATO VATTUME Giuseppe, CATANIA 13/11/1977 - Fg 34 Part 67, 147, 148, VARISANO Rosa, FAVARA 28/6/1949 - Fg 8 Part 289, VENTURELLA Maria Rita, VILLAROSA 2/5/1946 - Fg 1 Part 4, VENTURELLA Maria Rita, VILLAROSA 2/5/1946 - Fg 1 Part 46, 47, VOLANTE Giuseppe, VILLAROSA 1/8/1939 - Fg 8 Part 80, ZAFFORA Cataldo Marco, VILLAROSA 28/3/1954 - Fg 4 Part 10,

Comune di Santa Caterina Villarmosa

BRUCATO Salvatore DI PIETRO- Fg 2 Part 18, 64, 78, CANGEMI Rosalia, MIRTO 21/2/1958 - Fg 2 Part 18, 64, 78, DI GANGI Mario, ALIMENA 28/1/1959 - Fg 1 Part 51, 64, 68, 71, DI GANGI Salvatore, PETRALIA SOPRANA 8/2/1930 - Fg 1 Part 51, 64, 68, 71, DI GANGI Serafina, ALIMENA 24/2/1951 - Fg 1 Part 51, 64, 68, 69, 71, LA PLACA Giuseppe, SANTA CATERINA VILLARMOSA 3/4/1923 - Fg 2 Part 21, LI VECCHI Damiana fu GIUSEPPE - Fg 2 Part 18, 64, 78, LI VECCHI Giuseppe fu DAMIANO- Fg 2 Part 18, 64, 78, MACALUSO Giuseppe, PETRALIA SOPRANA 23/3/1939 - Fg 2 Part 7, MAISANO Salvatore, RESUTTANO 1/9/1949 - Fg 2 Part 29, MENSA VESCOVILE DI CEFALU - Fg 1 Part 5, MENSA VESCOVILE DI CEFALU - Fg 2 Part 34, MILAZZO Cetty Maria Caterina, CALTANISSETTA 15/9/1985 - Fg 6 Part 1, 2, Fg 6, Part 4, Fg 6, Part 6, 32, 33, 10, TIRONE Leonardo, CALTANISSETTA 10/12/1971 - Fg 2 Part 13, ALESSI Giuseppe- Fg 10 Part 79, MACCIOLINI Grazia, SANTA CATERINA VILLARMOSA 9/6/1917 - Fg 10 Part 98, 63, 67, 83, ARONICA Filippo, CALTANISSETTA 1/1/1963 - Fg 8 Part 17, ARONICA Graziacalogera, CALTANISSETTA 14/2/1968 - Fg 8 Part 17, BAGLIO Salvatore, VILLAROSA 2/7/1931 - Fg 30 Part 4, BRUCATO Rosa DI PIETRO - Fg 2 Part 18, 64, 78, CALABRESE Mario, PETRALIA SOPRANA 20/12/1930 - Fg 10 Part 9, 10, 11, 12, 21, 25, 28, 30, 32, 121, 33, 22, 105, 44, 52, CALABRESE Stefano Gerardo, STATI UNITI D'AMERICA 12/10/1951 - Fg 30 Part 69, 38, CANGEMI Rosalia, MIRTO 21/2/1958 - Fg 2 Part 29, 74, CAPRARO Bartolomeo UNA, FAVARA 8/4/1942 - Fg 10 Part 16, 17, 134, 135, 136, CASTRIANNI Pietro, RESUTTANO 8/10/1943 - Fg 10 Part 117, 118, 120, COLONNA Damiano Antonino, PALERMO 21/7/1961 - Fg 28 Part 11, 152, 102, CORTE - Fg 28 Part 5, DAIDONE Giuseppe, PETRALIA SOTTANA 9/9/1954 - Fg 8 Part 89, 90, 14, 16, 42, DAIDONE Liborio, PETRALIA SOTTANA 18/1/1952 - Fg 8 Part 18, Fg 10, Part 13, DAVID Michele, VILLAROSA 25/7/1942 - Fg 29 Part 69, 6, DAVID Teresa, VILLAROSA 19/7/1950 - Fg 29 Part 70, 71, DI GANGI Calogero, CALTANISSETTA 6/3/1934 - Fg 29 Part 36, DI FALCO Giuseppe, CALTANISSETTA 10/11/1940 - Fg 29 Part 36, DI GANGI Angela, PETRALIA SOPRANA 6/6/1925 - Fg 1 Part 51, 63, 64, 67, 68, 70, 71, DI GANGI Giuseppe, SANTA CATERINA VILLARMOSA 11/6/1944 - Fg 19 Part 3, 22, DI GANGI Mario, ALIMENA 28/1/1959 - Fg 1 Part 69, DI GANGI Salvatore, PETRALIA SOPRANA 8/2/1930 - Fg 1 Part 5, DI GANGI Salvatore, PETRALIA SOPRANA 8/2/1930 - Fg 1 Part 3, DI GANGI Salvatore DI CALOGERO MARIANO- Fg 1 Part 65, DI MARTINO Maria Nunzia, SANTA CATERINA VILLARMOSA 4/3/1920 - Fg 10 Part 98, 63, 67, 83, DI MARTINO Salvatore, SANTA CATERINA VILLARMOSA 2/9/1927 - Fg 10 Part 98, 63, 67, 83, DI MATTEO Rosina, SANTA CATERINA VILLARMOSA 14/12/1946 - Fg 19 Part 3, 22, DIOCESI DI CEFALU - Fg 19 Part 7, Fg 1, 6, 9, 16, FASCIANO Carmela, SANTA CATERINA VILLARMOSA 10/2/1929 - Fg 10 Part 19, FASCIANO Damiano, SANTA CATERINA VILLARMOSA 17/2/1935 - Fg 10 Part 19, FASCIANO Libono, SANTA CATERINA VILLARMOSA 7/10/1920 - Fg 10 Part 19, FASCIANO Maria, SANTA CATERINA VILLARMOSA 15/3/1932 - Fg 10 Part 19, FIANDACA Angelo, SANTA CATERINA VILLARMOSA 6/3/1933 - Fg 29 Part 84, 82, 85, 11, FIANDACA Calogera, SAN CATALDO 30/1/1921 - Fg 29 Part 84, 82, 85, 11, FIANDACA Domenico, ALIMENA 26/5/1936 - Fg 29 Part 84, 82, 85, 11, FIANDACA Giovanna, SANTA CATERINA VILLARMOSA 31/6/1926 - Fg 29 Part 84, 82, 85, 11, FIANDACA Giuseppe, SANTA CATERINA VILLARMOSA 25/5/1930 - Fg 29 Part 84, 82, 85, 11, FIANDACA Maddalena, ALIMENA 3/5/1943 - Fg 29 Part 84, 82, 85, 11, FIANDACA Maria, ALIMENA 18/7/1940 - Fg 29 Part 84, 82, 85, 11, FIANDACA Salvatore, SANTA CATERINA VILLARMOSA 8/8/1921 - Fg 29 Part 84, 82, 85, 11, FIANDACA Salvatore, SANTA CATERINA VILLARMOSA 25/3/1925 - Fg 29 Part 84, 82, 85, 11, GALLINA Angela, RESUTTANO 20/11/1962 - Fg 19 Part 72, 75, 88, 89, 118, 119, GATTONE Gaetano, SANTA CATERINA VILLARMOSA 23/3/1914 - Fg 18 Part 26, 28, GATTONE Giuseppe, SANTA CATERINA VILLARMOSA - Fg 18 Part 26, 28, GENNARO Giuseppe, SANTA CATERINA VILLARMOSA 10/10/1931 - Fg 2 Part 9, 11, 12, GENNARO Santo, SANTA CATERINA VILLARMOSA 14/2/1944 - Fg 8 Part 87, GIORDANO Giuseppa, PETRALIA SOTTANA 2/6/1934 - Fg 2 Part 34, 21, GIORDANO Paolo, PETRALIA SOTTANA 18/1/1937 - Fg 2 Part 90, GRECO Calogero, CALTANISSETTA 3/4/1964 - Fg 29 Part 48, 15, 40, 41, 37, GRISAFI Rosina, SANTA CATERINA VILLARMOSA 18/4/1935 - Fg 8 Part 17, IMPALLARIA Giuseppe, CALTAVUTURO 20/7/1933 - Fg 29 Part 47, 10, 13, 5, 73, IMPALLARIA Mario, CALTAVUTURO 12/9/1939 - Fg 29 Part 47, 10, 13, 5, 64, IMPALLARIA Massimo, SANTA CATERINA VILLARMOSA 23/7/1971 - Fg 29 Part 47, 10, 73, INGLESE Andrea, SANTA CATERINA VILLARMOSA 21/12/1927 - Fg 10 Part 98, 63, 67, 83, INGLESE Carmela, SANTA CATERINA VILLARMOSA 21/10/1919 - Fg 10 Part 98, 63, 67, 83, INGLESE Giovanni, SANTA CATERINA VILLARMOSA 16/6/1915 - Fg 10 Part 98, 63, 67, 83, INGLESE Giovanni, SANTA CATERINA VILLARMOSA 19/7/1926 - Fg 10 Part 98, 63, 67, 83, INGLESE Giuseppe, SANTA CATERINA VILLARMOSA 2/2/1930 - Fg 10 Part 19, INGLESE Maria Grazia, SANTA CATERINA VILLARMOSA 12/9/1929 - Fg 10 Part 98, 63, 67, 83, INGLESE Pasqualina, SANTA CATERINA VILLARMOSA 24/8/1935 - Fg 10 Part 98, 63, 67, 83, INGLISA Carmela, SANTA CATERINA VILLARMOSA 7/4/1937 - Fg 10 Part 8, 19, INGLISA Damiano, SANTA CATERINA VILLARMOSA 8/6/1932 - Fg 10 Part 8, 19, INGLISA Giuseppe, SANTA CATERINA VILLARMOSA 2/2/1930 - Fg 10 Part 8, INGLISA O INGLESE Andrea, SANTA CATERINA VILLARMOSA 21/7/1927 - Fg 10 Part 66, 84, 99, INGLISA O INGLESE Carmela, SANTA CATERINA VILLARMOSA 21/10/1919 - Fg 10 Part 66, 84, 99, INGLISA O INGLESE Giovanni, SANTA CATERINA VILLARMOSA 19/7/1926 - Fg 10 Part 66, 84, 99, INGLISA O INGLESE Maria GRAZIA, SANTA CATERINA VILLARMOSA 12/9/1929 - Fg 10 Part 66, 84, 99, INGLISA O INGLESE Pasqualina, SANTA CATERINA VILLARMOSA 24/8/1935 - Fg 10 Part 66, 84, 99, INGLISA Rosina, SANTA CATERINA VILLARMOSA 7/10/1934 - Fg 10 Part 19, 8, ISTITUTO AGRARIO AI COLLI DI PALERMO- Fg 10 Part 13, LA MONICA Maria GRAZIA- Fg 10 Part 35, LA MONICA Mariano, SANTA CATERINA VILLARMOSA 5/2/1908 - Fg 10 Part 76, 77, LA PLACA Mario, SANTA CATERINA VILLARMOSA 27/12/1970 - Fg 1 Part 52, LA PLACA Ninfa, SANTA CATERINA VILLARMOSA 19/8/1945 - Fg 2 Part 90, LI PIRA Isidoro, RESUTTANO 2/1/1936 - Fg 10 Part 58, 93, 65, Fg 18, Part 25, LI VECCHI Carmelo, RESUTTANO 19/11/1933 - Fg 8 Part 91, LI VECCHI Giuseppe, RESUTTANO 27/4/1969 - Fg 8 Part 21, 7, Fg 8, Part 91, 84, LI VECCHI Giuseppe, SANTA CATERINA VILLARMOSA 16/5/1938 - Fg 8 Part 79, 80, LI VECCHI Giuseppe fu DAMIANO- Fg 2 Part 18, 64, 78, LI VECCHI Paolo fu IGUSEPPE- Fg 2 Part 18, 64, 78, LI VECCHI Vincenzo, RESUTTANO 16/8/1931 - Fg 2 Part 34, 21, LIBRIZZI Giovanna, PETRALIA SOPRANA 2/12/1936 - Fg 8 Part 37, 38, 12, LO DUCA Concettina, SANTA CATERINA VILLARMOSA 11/7/1948 - Fg 10 Part 19, LO DUCA Giuseppe, SANTA CATERINA VILLARMOSA 15/6/1952 - Fg 10 Part 19, LO PORTO Giovanni, ALIMENA 7/4/1935 - Fg 27 Part 193, 1, 2, 141, Fg 28, Part 36, 173, 1, 14, LO PORTO Giovanni, ALIMENA 24/6/1944 - Fg 28 Part 34, 49, LO PORTO Michele, CALTANISSETTA 1/4/5/1964 - Fg 28 Part 245, 247, Fg 29, Part 17, 8, LO PORTO Salvatore Domenico, PALERMO 2/9/1971 - Fg 28 Part 245, 247, Fg 29, Part 17, 8, LO RE Paolina, RESUTTANO 25/2/1946 - Fg 10 Part 71, 59, 138, LO VETERE Calogero, SANTA CATERINA VILLARMOSA 6/2/1947 - Fg 10 Part 85, 100, LO VETERE Domenica, SANTA CATERINA VILLARMOSA 5/3/1935 - Fg 10 Part 85, 100, LO VETERE Gaetano, SANTA CATERINA VILLARMOSA 3/4/1930 - Fg 8 Part 71, LO VETERE Giovanni, SANTA CATERINA VILLARMOSA 2/5/1931 - Fg 8 Part 35, 36, 11, 34, LO VETERE Giovanni, SANTA CATERINA VILLARMOSA 12/5/1931 - Fg 10 Part 16, 17, 18, 134, 135, 136, LO VETERE Leonardo, SANTA CATERINA VILLARMOSA 27/11/1929 - Fg 10 Part 85, 100, LO VETERE Salvatore, SANTA CATERINA VILLARMOSA 1/9/1932 - Fg 10 Part 85, 100, LO VETERE Tommaso, SANTA CATERINA VILLARMOSA 17/6/1960 - Fg 10 Part 14, 15, LOMBARDO Rosa- Fg 29 Part 15, MACALUSO Calogera Elvira, PETRALIA SOPRANA 29/7/1955 - Fg 2 Part 7, MAISANO Salvatore, RESUTTANO 1/9/1949 - Fg 2 Part 18, 64, 78, MARTALANO Maria- Fg 10 Part 35, MATTALIANO Pasquale- Fg 10 Part 35, MATTALIANO Rosa- Fg 10 Part 129, MAZZARISI Giacomo, VILLAROSA 26/5/1952 - Fg 29 Part 55, MENSA ARCIVESCOVILE DI CEFALU- Fg 10 Part 14, MENSA VESCOVILE DI CEFALU- Fg 8 Part 37, 38, 39, 12, 13, 14, 16, 41, 42, 71, 18, Fg 10, Part 16, 17, 18, 35, 129, 134, 135, 136, MENSA VESCOVILE DI CEFALU- Fg 2 Part 9, 11, 12, 21, 90, MENSA VESCOVILE DI CEFALU - Fg 2 Part 7, 29, Fg 6, Part 21, 7, Fg 8, Part 84, 35, 36, 11, 34, Fg 10, Part 8, 30, 22, 105, 50, 125, 44, 107, 92, 51, 137, 57, 98, 63, 64, 66, 67, 75, 127, 128, 76, 77, 79, 83, 84, 85, 99, 100, 103, 104, 88, 89, 116, 117, 118, 119, 120, MENSA VESCOVILE DI CEFALU con sede in CEFALU - Fg 6 Part 1, 2, Fg 6, Part 4, Fg 8, Part 6, 32, 33, 10, MENSA VESCOVILE DI CEFALU con sede in PALERMO- Fg 10 Part 32, 33, Fg 8, Part 79, Fg 10, Part 72, MILAZZO Alberto, SANTA CATERINA VILLARMOSA 16/12/1961 - Fg 6 Part 1, 2, Fg 6, Part 4, Fg 8, Part 6, 32, 33, 10, MILAZZO Angela, SANTA CATERINA VILLARMOSA 10/8/1971 - Fg 6 Part 1, 2, Fg 6, Part 4, Fg 8, Part 6, 32, 33, 10, MILAZZO Giuseppe, SANTA CATERINA VILLARMOSA 25/11/1933 - Fg 6 Part 1, 2, Fg 6, Part 4, Fg 8, Part 6, 32, 33, 10, MILAZZO Vincenzo, RESUTTANO 10/1/1963 - Fg 6 Part 1, 2, Fg 6, Part 4, Fg 8, Part 6, 32, 33, 10, MINACAPELLI Stefano , VILLAROSA 8/5/1940 - Fg 29 Part 15, MINNECI Damiano, SANTA CATERINA VILLARMOSA 23/9/1938 - Fg 10 Part 127, 128, MIRISOLA Calogero- Fg 10 Part 103, 104, MISERENDINO Francesco Maria, SAN CATALDO 15/11/1971 - Fg 10 Part 71, 59, 138, MISERENDINO Rosa, ALIMENA 30/5/1938 - Fg 28 Part 149, 2, 142, 143, 180, 189, 187, MISERENDINO Rosa, ALIMENA 30/5/1938 - Fg 28 Part 44, 190, 192, MURGIA Rosa, PETRALIA SOPRANA 1/10/1939 - Fg 10 Part 105, NICOLETTI Giovanni, SANTA CATERINA VILLARMOSA 4/9/1936 - Fg 10 Part 98, 63, 67, 83, NICOLETTI Giuseppina, SANTA CATERINA VILLARMOSA 1/1/1939 - Fg 10 Part 98, 63, 67, 83, NICOLETTI Grazia, SANTA CATERINA VILLARMOSA 20/11/1934 - Fg 10 Part 98, 63, 67, 83, NICOLETTI Maria, SANTA CATERINA VILLARMOSA 13/11/1943 - Fg 10 Part 98, 63, 67, 83, NICOLETTI Salvatore, SANTA CATERINA VILLARMOSA 7/1/1907 - Fg 10 Part 98, 63, 67, 83, NICOLETTI Salvatore, SANTA CATERINA VILLARMOSA 6/6/1941 - Fg 10 Part 98, 63, 67, 83, NICOSIA Giuseppe, SANTA CATERINA VILLARMOSA - Fg 10 Part 50, 92, NICOSIA Michele, VILLAROSA 8/5/1934 - Fg 29 Part 12, NICOSIA Michelino, SANTA CATERINA VILLARMOSA 6/5/1942 - Fg 10 Part 50, 125, 107, 92, NICOSIA Pasquale, SANTA CATERINA VILLARMOSA 30/11/1935 - Fg 10 Part 137, 57, PALERMO Michela, VILLAROSA 18/1/2/1964 - Fg 28 Part 35, 50, REGIONE SICILIANA - RAMO LAVORI PUBBLICI con sede in PALERMO- Fg 28 Part 186, 191, 246, RUGNONE Giuseppe - Fg 10 Part 51, 51, SABINO Giuseppe, PETRALIA SOPRANA 22/2/1926 - Fg 8 Part 37, 38, 39, 12, 13, 41, SABRINZA Maria Teresa, ALIMENA 4/6/1935 - Fg 1 Part 51, 64, 68, 71, SCELFO Letizia, PETRALIA SOTTANA 28/7/1990 - Fg 29 Part 80, Fg 30, Part 10, 2, 1, SCELFO Stefano, STATI UNITI D'AMERICA 4/6/1919 - Fg 29 Part 80, Fg 30, Part 10, 2, 1, SOCIETA' AGRICOLA SAN CALOGERO DI VIRZI' S.R.L con sede in CALTANISSETTA- Fg 18 Part 13, 21, 29, TEDESCO Maria, ALIMENA 16/11/1953 - Fg 29 Part 58, 57, Fg 30, Part 62, TEDESCO Roberto Pietro, ALIMENA 4/2/1961 - Fg 29 Part 58, 57, Fg 30, Part 62, TEDESCO Vincenzo, VILLALBA 11/3/1949 - Fg 28 Part 68, TIRONE Leonardo, CALTANISSETTA 10/12/1971 - Fg 2 Part 63, 63, 13,

Comune di Petralia Sottana

ALBANESE Domenico, BOMPIETRO 2/3/1962 - Fg 118 Part 142, ALBANESE Filippo fu PASQUALE- Fg 116 Part 66, BELLINA Francesco, RESUTTANO 15/9/1933 - Fg 107 Part 45, 46, BELLINA Liboria, RESUTTANO 16/8/1937 - Fg 107 Part 45, 46, BELLINA ROSARIO fu FRANCESCO con sede in PETRALIA SOTTANA- Fg 107 Part 91, 92, 93, 94, BODONO Leonardo fu ANTONINO- Fg 116 Part 46, BRUNO Maria, SANTA CATERINA VILLARMOSA 24/12/1941 - Fg 118 Part 146, CAFFARELLI Guglielmo, CALTANISSETTA 27/2/1952 - Fg 107 Part 7, 52, CALDERARO Maria SANTA fu GIUSEPPE- Fg 118 Part 50, 54, 65, CALI' Calogero, RESUTTANO 19/2/1956 - Fg 117 Part 62, 129, 130, CASCIO Vincenzo, POLIZZI GENEROSA 20/10/1927 - Fg 107 Part 6, 61, 62, Fg 117, Part 78, 87, 88, 93, 94, 95, CERAMI Michele, PETRALIA SOPRANA 20/6/1965 - Fg 118 Part 56, 67, CERAMI Sabrino, PETRALIA SOTTANA 7/6/1969 - Fg 118 Part 56, 67, CONDEMI Domenica, RESUTTANO 28/11/1901 - Fg 116 Part 65, CUSUMANO Pietro fu GANDOLFO- Fg 116 Part 46, DI CHIARA Giuseppa, BOMPIETRO 22/3/1946 - Fg 116 Part 96, DI FRANCISCA Maria, RESUTTANO 18/1/1954 - Fg 116 Part 149, 208, DI GANGI Angela, PETRALIA SOPRANA 6/6/1925 - Fg 118 Part 109, DI GANGI Giuseppe, SANTA CATERINA VILLARMOSA 11/6/1944 - Fg 118 Part 127, DI GANGI Salvatore, PETRALIA SOPRANA 10/5/1911 - Fg 118 Part 24, 126, Fg 122, Part 198, DI GANGI Vincenzo Alberto, SANTA CATERINA VILLARMOSA 27/1/1950 - Fg 118 Part 28, DI MATTEO Rosina, SANTA CATERINA VILLARMOSA 14/12/1946 - Fg 118 Part 127, DI PRIMA Calogero, BOMPIETRO 18/6/1930 - Fg 107 Part 5, 11, DI PRIMA Giuseppa, RESUTTANO 15/1/1914 - Fg 116 Part 67, DI PRIMA Giuseppe, RESUTTANO 2/6/1936 - Fg 116 Part 67, DI PRIMA Giuseppe, BOMPIETRO 2/6/1970 - Fg 107 Part 5, 11, DI PRIMA Maria, BOMPIETRO 23/5/1948 - Fg 107 Part 5, 11, DI PRIMA Mariano, RESUTTANO 15/9/1939 - Fg 116 Part 67, DI PRIMA Mario Antonio, BOMPIETRO 13/6/1974 - Fg 107 Part 5, 11, DI PRIMA Santo, BOMPIETRO 19/11/1933 - Fg 107 Part 5, 11, DI PRINA Calogera MAR IPPOLITO DI GIUSEPPE- Fg 116 Part 20, DI SALVO Rosellina, PALERMO 4/3/1951 - Fg 106 Part 32, DI VENUTA Giuseppina, PETRALIA SOPRANA 20/7/1935 - Fg 116 Part 10, DI VENUTA Vincenza, BOMPIETRO 24/5/1940 - Fg 107 Part 5, 11, FERRARO Gandolfo, RESUTTANO 4/9/1944 - Fg 107 Part 23, Fg 116, Part 27, FERRIGNO Salvatore fu CARMELO- Fg 116 Part 46, FERRUZZA Agata, CASTELLANA SICULA 8/11/1949 - Fg 107 Part 5, 11, FUCA Domenica MAR MAZZARISI, RESUTTANO 20/8/1938 - Fg 117 Part 92, FUCA Francesco fu CALOGERO- Fg 116 Part 46, GALLINA Epifania, BOMPIETRO 26/11/1933 - Fg 117 Part 128, GALLINA Francesca Giuseppina, CALTANISSETTA 11/9/1967 - Fg 117 Part 128, GALLINA Maria, RESUTTANO 19/10/1943 - Fg 117 Part 51, GALLINA Michele, 7/10/1940 - Fg 117 Part 128, GALLINA Salvatore, RESUTTANO 4/5/1913 - Fg 117 Part 128, GANGI Antonino fu NICOLO- Fg 116 Part 46, GANGI Barbara, RESUTTANO 10/11/1936 - Fg 107 Part 5, 11, GANGI Calogero, RESUTTANO 18/7/1962 - Fg 107 Part 96, 97, 98, Fg 117, Part 13, 224, GANGI Giuseppe, RESUTTANO 9/4/1966 - Fg 116 Part 18, 119, 120, 139, GANGI Giuseppe Gabriele, RESUTTANO 28/7/1970 - Fg 116 Part 9, 45, 82, 110, GANGI Giuseppe fu NICOLO- Fg 116 Part 46, GANGI Patrizia Domenica, RESUTTANO 18/11/1972 - Fg 116 Part 9, 45, 82, 110, GANGI Salvatore, RESUTTANO 3/10/1960 - Fg 116 Part 94, 229, 230, 231, GANGI Salvatore fu NICOLO- Fg 116 Part 46, GANGI Santa, RESUTTANO 14/3/1931 - Fg 117 Part 13, 224, GENDUSO Gandolfa, RESUTTANO 11/2/1934 - Fg 107 Part 91, 92, 93, 94, GENDUSO Giuseppa, RESUTTANO 3/9/1933 - Fg 107 Part 91, 92, 93, 94, GIORDANO Maria Giovanna, SANTA CATERINA VILLARMOSA 9/5/1959 - Fg 118 Part 128, GIUFFRE FILIPPA fu BALDASSARE con sede in PETRALIA SOTTANA- Fg 107 Part 91, 92, 93, 94, GRECO Natale, RESUTTANO 18/12/1958 - Fg 116 Part 49, 50, GULINO Pietra, PETRALIA SOPRANA 29/6/1942 - Fg 118 Part 56, 67, IEMOLO Giuseppe, VALLEDOLMO 3/1/1926 - Fg 117 Part 53, IPPOLITO Elena, PALERMO 15/6/1935 - Fg 107 Part 51, IPPOLITO Giovanni, RESUTTANO 20/6/1964 - Fg 116 Part 10, IPPOLITO Giuseppe, RESUTTANO 20/9/1952 - Fg 116 Part 11, IPPOLITO Giuseppina, GERMANIA 18/7/1984 - Fg 116 Part 11, IPPOLITO Marco, CALTANISSETTA 2/5/1975 - Fg 116 Part 10, IPPOLITO Maria, MESSINA 16/1/1922 - Fg 107 Part 51, IPPOLITO Maria Addolorata, GERMANIA 17/2/1975 - Fg 116 Part 11, IPPOLITO Maria Francesca, RESUTTANO 10/11/1931 - Fg 116 Part 10, IPPOLITO Pietro, GERMANIA 22/8/1937 - Fg 116 Part 11, IPPOLITO Salvatore, PETRALIA SOTTANA 27/9/1965 - Fg 116 Part 10, LA BELLA Laura, PALERMO 8/3/1928 - Fg 106 Part 28, 30, LA DUCA Antonino, VALLEDOLMO 3/9/1910 - Fg 105 Part 109, 110, 128, 129, LA DUCA Antonina fu VINCENZO- Fg 105 Part 43, 106, LA DUCA Antonina MARIA, 24/10/1941 - Fg 105 Part 109, 110, 129, LA DUCA Antonino, VALLEDOLMO 24/10/1941 - Fg 105 Part 106, 109, 128, LA DUCA Antonino DI CALOGERO MINORE- Fg 105 Part 43, 106, LA DUCA Elisabetta, VALLEDOLMO 8/1/1948 - Fg 105 Part 110, 128, 129, LA DUCA Elisabetta DI CALOGERO MINORE- Fg 105 Part 43, 106, LA DUCA Elisabetta MARIA GIOVANNA, 8/1/1948 - Fg 105 Part 109, 109, 110, 129, LA DUCA GIOIA Calogero- Fg 105 Part 46, LA DUCA Letizia MARIA GIUSEPPA, PALERMO 13/3/1954 - Fg 105 Part 109, 110, 128, 129, LA DUCA Maria Orazia, VALLEDOLMO 7/7/1936 - Fg 105 Part 128, LA DUCA Maria GRAZIA, 7/7/1936 - Fg 105 Part 109, 110, 129, LA DUCA Maria GRAZIA DI CALOGERO MINORE- Fg 105 Part 43, 106, LA DUCA Rosalia Anna, VALLEDOLMO 13/11/1944 - Fg 105 Part 128, 129, LA DUCA Rosalia Anna, VALLEDOLMO 13/11/1944 - Fg 105 Part 109, 109, 110, 110, 127, LA DUCA Rosalia DI CALOGERO MINORE- Fg 105 Part 43, 106, LA DUCA Vincenzo, 19/8/1938 - Fg 105 Part 109, 109, 110, 110, 129, LA DUCA Vincenzo, VALLEDOLMO 19/8/1938 - Fg 105 Part 128, LA DUCA Vinenzo DI CALOGERO MINORE- Fg 105 Part 43, 106, LA PLACA Alberto, PETRALIA SOPRANA 22/8/1947 - Fg 118 Part 44, LA PLACA Angela, PETRALIA SOPRANA 12/1/1928 - Fg 118 Part 44, LA PLACA Concetta, PETRALIA SOPRANA 22/2/1953 - Fg 118 Part 44, LA PLACA Giuseppe, SANTA CATERINA VILLARMOSA 15/4/1962 - Fg 118 Part 144, LA PLACA Maria, PETRALIA SOPRANA 5/1/1949 - Fg 118 Part 44, LA PLACA Mario, SANTA CATERINA VILLARMOSA 27/12/1970 - Fg 118 Part 144, LA PLACA Salvatore fu GIUSEPPE- Fg 116 Part 46, LA ROCCA Antonina, RESUTTANO 14/2/1920 - Fg 116 Part 65, LA ROCCA Giuseppe, RESUTTANO 29/5/1936 - Fg 116 Part 65, 142, LA ROCCA Mario, RESUTTANO 11/6/1945 - Fg 116 Part 65, 146, LA ROCCA Michele, RESUTTANO 4/2/1939 - Fg 116 Part 65, LA ROCCA Pietro, RESUTTANO 16/5/1941 - Fg 116 Part 52, 53, 65, LA ROCCA Rosa, RESUTTANO 16/3/1928 - Fg 116 Part 65, LA ROCCA Rosario, RESUTTANO 19/4/1931 - Fg 116 Part 65, LA ROCCA Salvatore, RESUTTANO 14/10/1928 - Fg 116 Part 65, LA ROCCA Salvatore Massimiliano, SAN CATALDO 18/2/1978 - Fg 116 Part 143, Fg 117, Part 135, LA ROCCA Santa, RESUTTANO 29/1/1924 - Fg 116 Part 65, LA ROCCA Santo, RESUTTANO 26/4/1926 - Fg 116 Part 65, LO DICO Alfonsa fu GANDOLFO- Fg 116 Part 51, LO RE ANTONINA fu ROSARIO con sede in PETRALIA SOTTANA- Fg 107 Part 91, 92, 93, 94, LO RE Antonino, RESUTTANO 10/12/1935 - Fg 116 Part 126, 133, LO RE Filippo, RESUTTANO 23/4/1935 - Fg 116 Part 128, 133, LO RE Giovanni, SAN CATALDO 30/4/1975 - Fg 116 Part 149, 208, LO RE Ignazia, RESUTTANO 7/11/1936 - Fg 116 Part 128, 133, LO RE Ignazio DI GIUSEPPE- Fg 116 Part 46, LO RE Maria, RESUTTANO 16/9/1951 - Fg 116 Part 128, 133, LO RE Paolina, RESUTTANO 25/2/1946 - Fg 116 Part 128, 133, LO RE Paolo Vincenzo, RESUTTANO 6/11/1954 - Fg 116 Part 128, 133, LO RE Rosanna Calogera, SAN CATALDO 28/3/1978 - Fg 116 Part 149, 208, LO RE ROSARIO fu ROSARIO con sede in PETRALIA SOTTANA- Fg 107 Part 91, 92, 93, 94, LO RE SALVATORE fu ROSARIO con sede in PETRALIA SOTTANA- Fg 107 Part 91, 92, 93, 94, LO RE Valentina, SAN CATALDO 21/3/1983 - Fg 116 Part 149, 208, LO RE VINCENZO fu ROSARIO con sede in PETRALIA SOTTANA- Fg 107 Part 91, 92, 93, 94, MACALUSO Angelo, BOMPIETRO 10/4/1938 - Fg 107 Part 5, 11, MACALUSO Antonino, BOMPIETRO 11/7/1940 - Fg 107 Part 5, 11, MACALUSO Calogera Rosa, PETRALIA SOPRANA 29/1/1955 - Fg 122 Part 206, 329, MACALUSO Domenica, RESUTTANO 23/9/1923 - Fg 116 Part 19, MACALUSO Filippo, RESUTTANO 2/5/1945 - Fg 116 Part 19, MACALUSO Giovanni, RESUTTANO 16/2/1940 - Fg 116 Part 19, MACALUSO Giuseppa, RESUTTANO 9/12/1934 - Fg 116 Part 19, MACALUSO Giuseppe, RESUTTANO 16/11/1928 - Fg 116 Part 19, MACALUSO Giuseppe, PETRALIA SOPRANA 23/3/1939 - Fg 122 Part 203, 206, 329, MACALUSO Lucia, RESUTTANO 4/11/1963 - Fg 107 Part 52, MACALUSO Maria, RESUTTANO 8/9/1937 - Fg 116 Part 19, MACALUSO Pietrina, SANTA CATERINA VILLARMOSA 11/11/1929 - Fg 118 Part 144, MACALUSO Vittorio, PETRALIA SOPRANA 9/2/1933 - Fg 122 Part 205, 206, 329, 331, MACALUSO Vittorio, SANTA CATERINA VILLARMOSA 8/2/1936 - Fg 118 Part 15, 49, MANFRE Michelangelo DI ANTONINO- Fg 116 Part 46, MARZARESE Giuseppe fu GANDOLFO- Fg 116 Part 46, MAZZARISI Pasquale, RESUTTANO 6/10/1940 - Fg 107 Part 21, 493, Fg 116, Part 96, MAZZARISI Salvatore, RESUTTANO 28/6/1933 - Fg 117 Part 92, MONROY Francesca MAR CAMMARATA- Fg 116 Part 46, MUGAVERO Croce Mario, CALTANISSETTA 7/1/1969 - Fg 107 Part 64, MUGAVERO Giacomo, RESUTTANO 25/6/1937 - Fg 116 Part 116, 117, Fg 117, Part 40, 76, MUGAVERO Giacomo, RESUTTANO 20/12/1958 - Fg 107 Part 22, Fg 116, Part 48, MUGAVERO Giuseppa, RESUTTANO 6/6/1940 - Fg 117 Part 40, 76, MUGAVERO Giuseppa, RESUTTANO 16/10/1952 - Fg 116 Part 13, NOCERA Calcedonio fu GIOVANNI- Fg 116 Part 46, PANZICA Ignazio fu ANTONINO- Fg 116 Part 46, PANZICA Maria, RESUTTANO 22/2/1929 - Fg 116 Part 51, 77, 111, 112, PASSARELLO Domenica MAR GANGI DI GIUSEPPE- Fg 116 Part 46, PERRICONE Giuseppe, PALERMO 5/9/1973 - Fg 106 Part 4, 7, 9, 28, 30, PULEO Antonino, RESUTTANO 11/9/1920 - Fg 117 Part 89, PULEO Maria, RESUTTANO 11/4/1946 - Fg 116 Part 9, 45, 82, 110, PULEO Santo, RESUTTANO 18/4/1935 - Fg 107 Part 66, 67, PURPI Calogero, RESUTTANO 28/11/1922 - Fg 116 Part 70, PURPI Maria, RESUTTANO 20/2/1926 - Fg 116 Part 45, 70, RODANO EUGENIO DI ENRICO con sede in PETRALIA SOTTANA- Fg 107 Part 91, 92, 93, 94, SABATINO Calogera, PETRALIA SOPRANA 22/6/1922 - Fg 118 Part 43, SABATINO Paolo, PETRALIA SOPRANA 13/2/1928 - Fg 118 Part 43, SALVIA Enrico, PETRALIA SOPRANA 16/11/1943 - Fg 118 Part 100, SCELFO Maria, SANTA C

Terna Rete Italia
TERNA GROUP

MANCUSO Salvatore FU CATALDO- Fg 10 Part. 30, 32, MARINO GIROLAMO FU GAETANO- Fg 4 Part 75, 183, MASTRANGELO Vitina, LERCARA FRIDDI 30/4/1963 - Fg 4 Part. 104, 126, 127, Fg 5, Part 84, MAURO Antonino, LERCARA FRIDDI 25/12/1944 - Fg 4 Part 77, 225, MICELI Antonino, LERCARA FRIDDI 18/4/1929 - Fg. 10 Part 30, 32, 36, MICELI Carmelo, LERCARA FRIDDI 14/10/1942 - Fg. 5 Part 222, 267, MICELI Giovanni, LERCARA FRIDDI 12/11/1956 - Fg 10 Part 35, MICELI Giuseppe, LERCARA FRIDDI 5/1/1975 - Fg 4 Part. 99, 104, 126, 127, Fg 5, Part 84, MICELI Luciano, LERCARA FRIDDI 27/6/1960 - Fg 4 Part 104, 126, 127, Fg 5, Part 84, MICELI Pietro, LERCARA FRIDDI 14/1/1927 - Fg 10 Part 37, 207, MILICI Pietro, LERCARA FRIDDI 13/1/1938- Fg 5 Part 159, 160, 179, 223, 266, 269, MICELI Vicari FRANCESCO DI PIETRO- Fg 10 Part 37, MICELI Vincenza, LERCARA FRIDDI 1/8/1929 - Fg 10 Part 30, 32, 36, MILITELLO ANTONINA FU ANTONINO con sede in LERCARA FRIDDI- Fg 5 Part 176, MORECI Giovanna, LERCARA FRIDDI 22/9/1940 - Fg 10 Part 20, 22, 31, MOSCATO Antonino, LERCARA FRIDDI 8/9/1935 - Fg 10 Part 203, PALAZZOLO Rosalba, LERCARA FRIDDI 18/10/1943 - Fg 4 Part. 100, 124, Fg 5, Part 83, 86, RAIA Antonina, LERCARA FRIDDI 24/7/1951 - Fg 10 Part 20, 22, 31, RAIA Emanuele, LERCARA FRIDDI 25/1/1941 - Fg 10 Part 20, 22, 31, RAIA Filippo, LERCARA FRIDDI 14/9/1969 - Fg 10 Part 20, 22, 31, RAIA Gioacchino, LERCARA FRIDDI 31/10/1967 - Fg 10 Part 20, 22, 31, RAIA Giuseppa, LERCARA FRIDDI 10/2/1936 - Fg 10 Part 20, 22, 31, RAIA Giuseppina Veniera, GERMANIA 26/3/1962 - Fg 10 Part 20, 22, 31, RAIA Ignazia, PALERMO 24/8/1972 - Fg 10 Part 20, 22, 31, RANDAZZO Carmela, LERCARA FRIDDI 15/6/1942 - Fg 5 Part 210, RIZZO Antonina, LERCARA FRIDDI 23/11/1943 - Fg 4 Part 93, 95, RIZZO Castrenza, LERCARA FRIDDI 25/3/1930 - Fg 4 Part 93, 95, RIZZO Domenico, LERCARA FRIDDI 20/12/1940 - Fg 4 Part 93, 95, RIZZO Lusa, LERCARA FRIDDI 3/1/1933 - Fg 4 Part 93, 95, RIZZO Nicola, LERCARA FRIDDI 9/6/1947 - Fg 4 Part 93, 95, RIZZO Rosa, LERCARA FRIDDI 13/3/1938 - Fg 4 Part 93, 95, RIZZO Salvatore, LERCARA FRIDDI 13/9/1935 - Fg 4 Part 93, 95, ROMANO Adriana, LERCARA FRIDDI 23/8/1951 - Fg 5 Part 176, ROMANO Antonina, LERCARA FRIDDI 15/9/1942 - Fg 5 Part 176, ROMANO ANTONINA FU SALVATORE con sede in LERCARA FRIDDI- Fg 5 Part 176, ROMANO Biagio, LERCARA FRIDDI 26/5/1967 - Fg 5 Part 176, ROMANO CARMELA FU SALVATORE con sede in LERCARA FRIDDI- Fg 5 Part 176, ROMANO Concetta, LERCARA FRIDDI 27/4/1945 - Fg 5 Part 176, ROMANO Gaetano, LERCARA FRIDDI 25/1/1957 - Fg 5 Part 176, ROMANO Giuseppa, LERCARA FRIDDI 20/2/1954 - Fg 5 Part 176, ROMANO Giuseppina, GERMANIA 7/4/1975 - Fg 5 Part 176, ROMANO Rosalia Adriana, LERCARA FRIDDI 10/11/1964 - Fg 5 Part 176, ROMANO Salvatore, LERCARA FRIDDI 17/9/1961 - Fg 5 Part 176, ROMANO Serafina, LERCARA FRIDDI 26/4/1947 - Fg 5 Part 176, SAGLIMBENE MICHELE FU VI Palagonia SAGLIMBENE MICHELE FU VINCENZO UVELLARIO ALLA FIDECOMMISSARIA PALAGONIA- Fg 5 Part 203, SALEMI Assunta, PALAZZO ADRIANO 6/1/1977 - Fg 4 Part 126, 127, Fg 5, Part 84, SCAFIDE Antonino FU SALVATORE- Fg 10 Part 79, SCEUSA Antonino, PALAZZO ADRIANO 30/4/1978 - Fg 10 Part 222, SCEUSA Calogero, LERCARA FRIDDI 9/11/1942 - Fg 4 Part 75, 183, Fg 10, Part 161, SCEUSA Damiano, LERCARA FRIDDI 8/1/1938 - Fg 10 Part 162, 163, 223, SCEUSA Francesca, LERCARA FRIDDI 7/6/1940 - Fg 10 Part 126, 128, SCEUSA Giuseppa, LERCARA FRIDDI 26/7/1937 - Fg 10 Part 109 - Fg 15 Part 113, SCHIRMENTI Giuseppa, LERCARA FRIDDI 22/1/1928 - Fg 10 Part 127, SCIORTINO Caterina, LERCARA FRIDDI 9/6/1965 - Fg 14 Part 28, SCIORTINO Francesca, LERCARA FRIDDI 28/7/1961 - Fg 14 Part 28, SCIORTINO Giuseppe, PALAZZO ADRIANO 31/1/1972 - Fg 14 Part 28, SCIORTINO Rosa Maria, LERCARA FRIDDI 14/5/1967 - Fg 14 Part 28, SCIORTINO Vincenzo, LERCARA FRIDDI 8/11/1959 - Fg 14 Part 28, SCIRE Giuseppa, LERCARA FRIDDI 6/5/1942 - Fg 4 Part 107, SFERLAZZA Antonino, LERCARA FRIDDI 6/4/1950 - Fg 10 Part 129, 130, 132, SFERLAZZA Gioacchino, LERCARA FRIDDI 5/4/1966 - Fg 4 Part 287, SFERLAZZA Rosario, LERCARA FRIDDI 13/10/1957 - Fg 4 Part 287, SIRAGUSA FRANCESCO SALVA Palagonia SIRAGUSA FRANCESCO SALVATORE FRANCESCA E MARIA FLLI E SLLE FU SALVATORE E DI SALVO GIOACCHINO FU GIU- Fg 4 Part 240, SPARACELLO Giovanni, CASTRONUOVO DI SICILIA 18/10/1936 - Fg 4 Part 107, SPERLAZZA Salvatore FU PIETRO- Fg 10 Part 131, VARA Teresa, PALERMO 30/6/1930 - Fg 10 Part 83, VENTO Francesca, LERCARA FRIDDI 1/4/1938 - Fg 10 Part 20, 22, 31, VITRANO Rosalia, LERCARA FRIDDI 28/12/1946 - Fg 14 Part 76

Comune di Vicari

ABBATE Fortunato, LERCARA FRIDDI 2/1/1908 - Fg 45 Part 152, AMATO Rosa, VICARI 26/6/1880 - Fg 5 Part 112, 114, 158, AMMINISTRAZIONE DEL FONDO PER IL CULTO- Fg 5 Part 180, 181, 185, Fg. 7, Part 7, 15, AMMINISTRAZIONE DEL FONDO PER IL CULTO con sede in PALERMO- Fg 7 Part 100, AMMINISTRAZIONE DEL FONDO PER IL CULTO CO- Fg 5 Part 54, 142, ANZALONE Antonino, VICARI 4/11/1931 - Fg 7 Part 101, 102, 192, ANZALONE Giuseppa, PALERMO 20/6/1929 - Fg 7 Part 192, ANZALONE Nicolosa, VICARI 17/6/1935 - Fg 9 Part 76, ANZALONE Rosa, PALERMO 1/12/1954 - Fg 9 Part 341, ATTARDI Rosalia MAR BALSAMO DI STEFANO- Fg 7 Part 21, BALSAMO Antonino, VICARI 25/1/1934 - Fg 5 Part 41, 141, 143, 53, 55, 144, BANCA DI CREDITO COOPERATIVO VALLE DEL TORTO SOCIETA COOPERATIVA con sede in LERCARA FRIDDI- Fg 9 Part 16, 124, BARBAGALLO Giuseppe, CATANIA 5/2/1923 - Fg 5 Part 3, 159, BIONDOULLO Antonino fu GIUSEPPE- Fg 45 Part 152, BIONDOULLO Gaetano fu GIUSEPPE- Fg 45 Part 152, BIONDOULLO Salvatore, LERCARA FRIDDI 14/11/1909 - Fg 45 Part 152, BRUSCATO GIUSEPPE DI FRANCESCO con sede in VICARI- Fg 7 Part 99, CALANDRA Pietro, VICARI 14/11/1950 - Fg 7 Part 10, CANGIALOSI Giuseppe, PALERMO 15/2/1975 - Fg 7 Part 13, CANGIALOSI Vincenzo, PALERMO 19/3/1946 - Fg 9 Part 20, 21, 22, 65, 66, 67, 68, 69, 70, 71, 72, 135, 147, 149, 150, 151, CATLANO Rosa, LERCARA FRIDDI 26/5/1936 - Fg 7 Part 16, CIMO Salvatore, ALIA 15/7/1950 - Fg 45 Part 286, 156, 157, 173, 174, 175, CIRRINCIONE Antonella, PALERMO 18/10/1968 - Fg 7 Part 6, 100, 184, CIRRINCIONE Calogero, VICARI 10/9/1937 - Fg 7 Part 6, 100, 184, CIRRINCIONE Fortunato, ROCCAPALUMBA 27/5/1943 - Fg 15 Part 85, 86, 94, CIRRINCIONE Francesco, PALERMO 19/9/1969 - Fg 15 Part 286, 288, 297, 299, CIRRINCIONE Giuseppe, ROCCAPALUMBA 4/10/1945 - Fg 15 Part 334, CIRRINCIONE Giuseppe, PALERMO 29/2/1972 - Fg 7 Part 6, 100, 184, CIRRINCIONE Massimo, PALERMO 19/3/1974 - Fg 7 Part 6, 100, 184, CONIGLIO Silvana, CAMMARATA 1/5/1967 - Fg 15 Part 265, 290, Fg 22, Part 132, Fg 44, Part 21, CONTE Giuseppe fu ANTONINO- Fg 5 Part 17, 163, CONTI Angela fu COSIMO- Fg 7 Part 11, CONTI Domenica fu COSIMO- Fg 7 Part 11, CONTI Filippo fu COSIMO- Fg 7 Part 11, CONTI Giuseppe fu ANTONINO- Fg 5 Part 15, 52, 54, 142, 146, 161, CONTI Mercuria fu COSIMO- Fg 7 Part 11, CONTI Michele fu COSIMO- Fg 7 Part 11, CONTI Pietro fu COSIMO- Fg 7 Part 11, CONTI Rosalia fu COSIMO- Fg 7 Part 11, CONTI Salvatore fu COSIMO- Fg 7 Part 11, CONTI Vincenza fu COSIMO- Fg 7 Part 11, CONTI Vito fu COSIM- Fg 7 Part 11, CONTIRINO Teresa, CAMPOBELLO DI LICATA 12/3/1932 - Fg 15 Part 400, 401, 402, COSTA Carmela, CASTELDACCIA 16/12/1958 - Fg 7 Part 228, 228, 230, COSTA Ciro, VICARI 26/1/1932 - Fg 5 Part 48, 153, COSTA Francesco fu GIUSEPPE- Fg 7 Part 185, 186, 187, COSTA Giuseppe, CASTELDACCIA 30/5/1965 - Fg 7 Part 228, 228, 230, COSTA Maria Carmelina, VICARI 16/7/1958 - Fg 7 Part 189, 204, 229, 231, CROIA Carmela DI CIRO- Fg 7 Part 185, 186, 187, CURTI Giuseppe fu ANTONINO- Fg 5 Part 122, 145, CUSIMANO Maria, VICARI 25/4/1956 - Fg 28 Part 121, CUSIMANO Michelangelo, VICARI 5/7/1963 - Fg 28 Part 121, CUSIMANO Michele, VICARI 23/2/1967 - Fg 28 Part 121, CUTI GIUSEPPE fu ANTONINO con sede in VICARI- Fg 5 Part 19, 121, 150, 155, CUTI Giuseppe fu ANTONINO- Fg 5 Part 148, 176, 180, 181, 185, CUTITTA Anna, GODRANO 8/9/1926 - Fg 15 Part 291, CUTITTA Benedetto, ROCCAPALUMBA 9/2/1928 - Fg 15 Part 134, 142, CUTITTA Giuseppa, ROCCAPALUMBA 21/10/1910 - Fg 15 Part 313, CUTITTA Giuseppa, ROCCAPALUMBA 1/2/1927 - Fg 15 Part 398, D'AMBRA Enzo, PALERMO 17/4/1971 - Fg 44 Part 28, D'AMBRA Rosolino, GERMANIA 11/6/1964 - Fg 44 Part 28, DEMANIO DELLA REGIONE SICILIANA CON SEDE IN PALERMO- Fg 15 Part 308, 309, 311, 320, 328, 341, Fg 22, Part 222, 226, Fg 28, Part 122, 124, DI BENEDETTO Giovanna, VICARI 18/2/1939 - Fg 15 Part 317, DI BENEDETTO Giuseppa, VICARI 18/2/1944 - Fg 15 Part 310, 327, DI BENEDETTO Maria, VICARI 28/7/1941 - Fg 15 Part 309, 340, DI BENEDETTO Pietro, VICARI 5/5/1909 - Fg 15 Part 209, 310, 317, 327, 340, DI CHIARA Crocifissa fu ANTONINO- Fg 5 Part 122, 145, Fg 7, Part 104, DI FIGLIA Concetta MAR ABBATE, LERCARA FRIDDI 11/12/1916 - Fg 45 Part 152, DI GREGORIO Antonina fu COSIMO- Fg 7 Part 98, DI GRIGOLI Carmela, CAMMARATA 28/2/1959 - Fg 44 Part 21, DI MARCO Francesco, GERMANIA REP. DEMOCRATICA 20/6/1995 - Fg 7 Part 196, DI MARCO Vincenza, VICARI 3/11/1952 - Fg 7 Part 196, DI MASI Antonina, PALERMO 4/12/1968 - Fg 5 Part 16, 162, DI MASI Francesca, VICARI 30/10/1931 - Fg 5 Part 165, DI MASI Francesca, VICARI 30/10/1931 - Fg 5 Part 19, DI SPARTI Angelo SAVERIO DI GIUSEPPE- Fg 15 Part 114, DI SPARTI Antonino, ROCCAPALUMBA 29/6/1957 - Fg 15 Part 91, DI SPARTI Salvatore, ROCCAPALUMBA 12/11/1935 - Fg 22 Part 50, 82, DINA Angela fu GIUSEPPE- Fg 5 Part 25, 160, DINA ANGELINA fu GIUSEPPE VICARIA DELLA SIGNORIA MARITATA LA PLACA UVELLARIA STATO DELLA SIGNORIA DI VICARI- Fg 5 Part 164, DINA ANGELINA fu GIUSEPPE VICARI DINA ANGELINA fu GIUSEPPE MARITATA LA PLACA UVELLARIAVALLEX STATO DELLA SIGNORIA DI VICARI- Fg 5 Part 18, DINA Angelina fu GIUSEPPE- Fg 5 Part 171, DINA Angelina MAR LA PLACA fu GIUSEPPE- Fg 5 Part 22, DINA Filippo fu GIUSEPPE- Fg 5 Part 25, 160, 171, DINA Giorgio fu VINCENZO- Fg 5 Part 17, 163, DINA Giovanni fu VINCENZO- Fg 5 Part 17, 163, DINA Giuseppe fu VINCENZO- Fg 5 Part 17, 163, DINA MARIA DI ANTONINO L Giorgio DINA MARIA DI ANTONINO UVELLARIA ALL EX STATO DELL SIGNORIA DI VICARI UVELLO CONTESTATO DA CALANDI- Fg 5 Part 152, DINA MARIA DI ANTONINO L Vicari DINA MARIA DI ANTONINO UVELLARIA ALL EX STATO DELLA SIGNORIA DI VICARI- Fg 5 Part 49, DINA Santina, PALERMO 12/2/1957 - Fg 5 Part 17, 166, DINO Vincenzo fu VINCENZO- Fg 5 Part 17, 163, DOLCIMASCOLO Concetta, LERCARA FRIDDI 8/2/1956 - Fg 45 Part 156, 157, 173, 174, 175, EX STATO DELLA SIGNORIA DI VICARI- Fg 45 Part 63, 65, 93, 110, EX Stato DELLA SIGNORIA DI VICARI- Fg 5 Part 48, 153, FUSCI Antonino, ROCCAPALUMBA 16/2/1927 - Fg 22 Part 54, FUSCI Giovanni, ROCCAPALUMBA 30/3/1950 - Fg 22 Part 225, GALLUZ Giuseppe fu AGOSTINO- Fg 28 Part 123, GALLUZZO Giuseppe, VICARI 5/4/1914 - Fg 28 Part 128, GARGANO Giustina, LERCARA FRIDDI 13/2/1973 - Fg 45 Part 61, 63, 65, 84, 91, 93, 110, 112, 193, 194, 221, 223, 224, GIORDANO Rosa Maria, PALAZZO ADRIANO 16/1/1997 - Fg 45 Part 156, 157, 173, 174, 175, 156, 157, 173, 174, 175, GIORDANO Sonia, PALAZZO ADRIANO 1/11/1990 - Fg 45 Part 156, 157, 173, 174, 175, GIRGENTI Concetta, VICARI 20/10/1954 - Fg 44 Part 136, GIUNTA Filippo, ROCCAPALUMBA 7/11/1973 - Fg 15 Part 144, 313, GIUNTA Giuseppa, ROCCAPALUMBA 25/6/1909 - Fg 15 Part 113, GUAGGENTE Antonino, VICARI 6/5/1952 - Fg 15 Part 130, 329, GUAGGENTI Concetta DI FILIPPO- Fg 7 Part 103, IMPELLITTERI Pietro, ROCCAPALUMBA 31/5/1933 - Fg 22 Part 236, 237, INTESTAZIONE PARZIALE- Fg 5 Part 3, 159, Fg 45, Part 156, 157, 173, 174, 175, LA MONICA Angela, ROCCAPALUMBA 21/6/1928 - Fg 44 Part 19, LA MONICA Antonino, VICARI 8/2/1950 - Fg 9 Part 8, LA PLACA Rosalia, VICARI 26/11/1941 - Fg 7 Part 7, LA PORTA Antonino, ROCCAPALUMBA 30/7/1950 - Fg 15 Part 112, 113, LA PORTA Carmela, ROCCAPALUMBA 30/1/1953 - Fg 15 Part 113, LA PORTA Giuseppa, PALERMO 25/11/1965 - Fg 15 Part 113, LA PORTA Rosalia, PALERMO 19/1/1955 - Fg 15 Part 113, LA PORTA Salvatore, PALERMO 10/8/1969 - Fg 15 Part 113, LISCIANDRELLO Rosa, MARINEO 20/10/1953 - Fg 22 Part 86, 215, 275, LO BELLO Pietro, ROCCAPALUMBA 20/6/1959 - Fg 15 Part 87, 111, LO CACCIATO Concetta, VICARI 25/9/1910 - Fg 5 Part 15, 161, LO FORTE Giuseppe Francesco, PALERMO 16/3/1966 - Fg 45 Part 61, 62, 63, 65, 83, 84, 91, 92, 93, 110, 111, 112, 193, 194, 213, 217, 218, 221, 223, 224, LO SCIUTO Francesca, ROCCAPALUMBA 12/6/1958 - Fg 15 Part 112, LOFORTE Antonino, PALAZZO ADRIANO 20/11/1974 - Fg 45 Part 61, 62, 63, 65, 83, 84, 91, 92, 93, 110, 111, 112, 193, 194, 213, 217, 218, 221, 223, 224, LOFORTE Carlo, LERCARA FRIDDI 24/7/1970 - Fg 45 Part 61, 62, 63, 65, 83, 84, 91, 92, 93, 110, 111, 112, 193, 194, 213, 217, 218, 221, 223, 224, LOMBINO Anna, SAN GIOVANNI GEMINI 3/9/1943 - Fg 45 Part 134, 308, 309, 317, MACALUSO Francesco, SAN GIOVANNI GEMINI 18/6/1937 - Fg 45 Part 134, 308, 309, 317, MACALUSO Pierluigi, AGRIGENTO 28/6/1970 - Fg 45 Part 134, 308, 309, 317, MAGGI Anna Marcella, ROMA 1/5/1939 - Fg 28 Part 89, Fg 45, Part 27, MANISCALCHI Giorgio, ROCCAPALUMBA 23/4/1921, 150, 155, 156, MANISCALCHI Salvatore - Fg 15 Part 282, MANISCALCHI Salvatore fu Antonino- Fg 15 Part 282, MANISCALCO Mario, TERMINI IMERESE 24/6/1974 - Fg 15 Part 282, MANISCALCO Rosalia, PALERMO 16/9/1964 - Fg 15 Part 282, MANISCALCO Salvatore, ROCCAPALUMBA 30/9/1966 - Fg 15 Part 282, MARINO Anna, 8/9/1915 - Fg 45 Part 85, MARINO Francesca, LERCARA FRIDDI 19/9/1954 - Fg 45 Part 200, 201, 202, 203, 246, 247, MARINO Gaetano, LERCARA FRIDDI 26/6/1951 - Fg 45 Part 200, 201, 202, 203, 246, 247, MARINO Nunzia, 14/5/1923 - Fg 45 Part 85, MARSALA Rosanna, VICARI 25/9/1959 - Fg 7 Part 99, MENSA ARCIVESCOVILE- Fg 28 Part 91, MENSA ARCIVESCOVILE DI PALERMO- Fg 44 Part 28, 136, Fg 45, Part 61, 84, 91, 112, 193, 194, 213, 308, 309, 317, MENSA ARCIVESCOVILE DI PALERMO con sede in PALERMO- Fg 28 Part 16, 88, 123, 128, Fg 44, Part 1, 19, 21, 24, Fg 45, Part 152, 166, 200, 201, 202, 203, 246, 247, 296, Fg 28, Part 89, Fg 45, Part 27, MENSA Arcivescovile DI PALERMO- Fg 28 Part 110, 125, MICELI Andrea, LERCARA FRIDDI 14/1/1956 - Fg 44 Part 23, MICELI Antonino, LERCARA FRIDDI 25/7/1954 - Fg 44 Part 23, MICELI Francesco, LERCARA FRIDDI 27/11/1957 - Fg 44 Part 23, MICELI SOLETTA Luigi, CASTRONUOVO DI SICILIA 17/6/1936 - Fg 28 Part 16, 88, Fg 44, Part 1, MICELI SOLETTA Rosalia, CASTRONUOVO DI SICILIA 29/1/1939 - Fg 28 Part 16, 88, Fg 44, Part 1, MILITELLO Alfonsa, PALERMO 28/2/1970 - Fg 15 Part 130, 329, MISURACA Angelina, CORLEONE 29/5/1926 - Fg 5 Part 21, 166, MULA Pietro, VICARI 2/4/1934 - Fg 15 Part 388, 389, 390, NICOSIA Saverio, ROCCAPALUMBA 2/1/1949 - Fg 28 Part 91, NOLA Gaetana, BELGIO 2/12/1961 - Fg 45 Part 61, 63, 65, 84, 91, 93, 110, 112, 193, 194, 221, 223, 224, NUCCIO Francesco, VICARI 11/7/1931 - Fg 5 Part 51, 147, NUCCIO Vincenzo, VICARI 18/5/1950 - Fg 9 Part 206, OLIVERI Leonarda, LERCARA FRIDDI 17/8/1971 - Fg 45 Part 61, 63, 65, 84, 91, 93, 110, 112, 193, 194, 221, 223, 224, ORLANDO BONGIORNO Luciano DI ANTONINO- Fg 5 Part 180, ORLANDO Luciano, VICARI 16/10/1906 - Fg 5 Part 54, 142, ORLANDO Onofria DI ANTONINO- Fg 5 Part 181, 185, ORLANDO Scolastica, VICARI 27/3/1936 - Fg 5 Part 53, 144, PANZICA Antonino, PALERMO 31/5/1912 - Fg 5 Part 148, 176, PANZICA Giuseppe, VICARI 27/2/1959 - Fg 5 Part 50, 62, 121, 149, 150, 151, PARIA Gemma, ROMA - Fg 45 Part 27, PELLEGRINO Luigi, PALERMO 5/7/1937 - Fg 9 Part 76, PIAZZA Antonina, LERCARA FRIDDI 19/1/1960 - Fg 45 Part 166, PIAZZA Filippo, VICARI 11/7/1930 - Fg 7 Part 20, PIAZZA Marina, TORINO 11/6/1968 - Fg 45 Part 166, PINIO Ciro, ROCCAPALUMBA 16/11/1941 - Fg 44 Part 28, PINIO Giuseppe, ROCCAPALUMBA 9/2/1955 - Fg 44 Part 28, PINIO Maria, ROCCAPALUMBA 14/12/1946 - Fg 44 Part 28, PINIO Salvatore, ROCCAPALUMBA 19/6/1944 - Fg 44 Part 28, PINIO Teodoro, ROCCAPALUMBA 24/1/1957 - Fg 44 Part 28, PINIO Vincenzo, ROCCAPALUMBA 4/7/1910 - Fg 44 Part 28, PIZZUTO Francesco, LERCARA FRIDDI 22/12/1935 - Fg 45 Part 165, POMARA Luigi, GODRANO 20/9/1941 - Fg 22 Part 86, 86, 215, 215, 275, 275, PRAVATA' Luciano, ROCCAPALUMBA 6/9/1969 - Fg 22 Part 51, 83, PRAVATA' Salvatore, ROCCAPALUMBA 20/9/1968 - Fg 22 Part 51, 83, REINA Maria, SAN GIOVANNI GEMINI 1/12/1962 - Fg 44 Part 21, RIBAUDO Rosaria, LERCARA FRIDDI 25/6/1960 - Fg 45 Part 200, 201, 202, 203, 246, 247, RICCOBONO Giovanni, CAMPOBELLO DI LICATA 24/12/1960 - Fg 15 Part 402, RICCOBONO Giuseppe, CAMPOBELLO DI LICATA 10/3/1963 - Fg 15 Part 401, RICCOBONO Rosario, CAMPOBELLO DI LICATA 19/10/1967 - Fg 15 Part 400, RIGOGUOSO Salvatore, VICARI 28/7/1958 - Fg 9 Part 14, 52, RILLI Antonino, ROCCAPALUMBA 1/1/1949 - Fg 22 Part 51, 83, RIZZO Gaetano, VICARI 19/7/1952 - Fg 5 Part 43, 140, RIZZO Matteo Salvatore, PALERMO 4/7/1986 - Fg 5 Part 19, 165, ROMANO Grazella, VITTORIA 28/8/1962 - Fg 15 Part 111, ROMANO Rosolino fu SALVATORE- Fg 22 Part 55, ROTOLO Rosa Maria, LERCARA FRIDDI 15/11/1948 - Fg 45 Part 166, ROTOLO Salvatore fu ANTONINO- Fg 45 Part 155, 167, ROTOLO Vincenzo Giuseppe, LERCARA FRIDDI 24/3/1945 - Fg 45 Part 166, ROTOLO Vincenzo fu ANTONINO- Fg 45 Part 155, 167, RUSSO Caterina, ROCCAPALUMBA 23/2/1935 - Fg 15 Part 134, 142, SACCONE Caterina, PALERMO 16/8/1948 - Fg 9 Part 77, Fg 15, Part 387, SANZONE GIUSEPPINA Di Salvatore- Fg 44 Part 28, SANZONE ROSINA Di Salvatore- Fg 44 Part 28, SATTA Filippa, PALERMO 25/1/1939 - Fg 9 Part 9, Fg 28, Part 110, 125, SATTA Lucia, PALERMO 25/8/1937 - Fg 28 Part 110, 125, SATTA Ninfa, PALERMO 10/6/1930 - Fg 9 Part 9, Fg 28, Part 110, 125, TACCARDI Gaetana, ZACCAMO 26/8/1935 - Fg 15 Part 282, TALAFANO Ninfa, PALERMO 28/6/1944 - Fg 15 Part 9, 306, SIRACUSA Francesca DI SALVATORE- Fg 45 Part 155, 167, SOLDATO Antonino, ROCCAPALUMBA 1/1/1950 - Fg 15 Part 83, 92, 144, SOLDATO Antonino DI VITO- Fg 15 Part 135, 143, SOLDATO Salvatore DI ANTONINO- Fg 15 Part 276, TATANO Calogero, SAN GIOVANNI GEMINI 12/3/1957 - Fg 44 Part 21, 24, TATANO Nazareno, SAN GIOVANNI GEMINI 19/9/1966 - Fg 44 Part 21, 24, TATANO Salvatore, SAN GIOVANNI GEMINI 10/6/1955 - Fg 44 Part 21, 24, TODARO Francesca fu ANTONINO- Fg 7 Part 15, TOMASELLO Rosa, CASTELDACCIA 18/3/1929 - Fg 5 Part 48, 153, TRUSCELLI Bartolomeo, PALERMO 15/5/1915 - Fg 5 Part 112, 114, 158, TRUSCELLI Biancamaria, PALERMO 17/12/1943 - Fg 5 Part 112, 114, 158, TRUSCELLI Rosanna, PALERMO 15/2/1949 - Fg 5 Part 112, 114, 158, TRUSCELLI Valeria, PALERMO 12/6/1945 - Fg 5 Part 112, 114, 158, TUZZUNO Lucia, PALERMO 2/4/1970 - Fg 22 Part 140, 141, 221, 223, 240, URSO Fortunata, VICARI 4/6/1937 - Fg 5 Part 25, 161, VERSAGLIO Francesco, CEFALA' DIANA 21/1/1925 - Fg 15 Part 291, VIRGA Antonino fu ROSARIO- Fg 5 Part 122, 145, Fg 7, Part 104, VIRGA Caterina fu ROSARIO- Fg 5 Part 122, 145, Fg 7, Part 104, VIRGA Francesca fu ROSARIO- Fg 5 Part 122, 145, Fg 7, Part 104, VIRGA Giuseppe fu FRANCESCO- Fg 5 Part 52, 146, VIRGA Rosario fu ROSARIO- Fg 5 Part 122, 145, Fg 7, Part 134

Comune di Ciminna

ABSENTE Maria Carmela, PALERMO 25/2/1962 - Fg 19 Part 390, 441, ABSENTE Serafina, CIMINNA 12/4/1964 - Fg 19 Part 390, 441, ACCOMANDO Maria, CIMINNA 25/1/1923 - Fg 37 Part 64, AMMINISTRAZIONE DEL FONDO PER IL CULTO - Fg 34 Part 465, 466, 67, 76, 318, 352, 355, ANSELMO Paola, CIMINNA 3/4/1925 - Fg 20 Part 381, ARCAMANDO Marianna mar SARULLO fu VITO - Fg 34 Part 170, BARONE Agata, CIMINNA 26/1/1949 - Fg 27 Part 19, BARONE Maria Carmela, CIMINNA 2/8/1951 - Fg 27 Part 19, BONANNO Rosalia, CIMINNA 17/1/1949 - Fg 20 Part 381, BRANCATO Rosa DI FRANCESCO MINORE - Fg 34 Part 170, BRANCATO Rosario fu VITO - Fg 27 Part 30, 73, 74, 34, Part 169, CAETI Vincenzo, SVIZZERA 5/3/1976 - Fg 20 Part 321, CALECA Domenico, CIMINNA 26/9/1956 - Fg 28 Part 156, 157, CARINI Giovanni, CIMINNA 19/1/1979 - Fg 19 Part 182, 223, 437, 439, CASCIO ETTORE fu FRANCESCO, CIMINNA - Fg 20 Part 537, CASSATA Francesco, CIMINNA 15/2/1943 - Fg 34 Part 23, 168, 212, CASSATA Giuseppa MAR PASSANTINO DI PASQUALE - Fg 37 Part 197, CATALANO Domenica, CIMINNA 29/9/1957 - Fg 34 Part 116, 247, 255, 284, Fg 37, Part 383, CATALANO Domenico, CIMINNA 28/5/1955 - Fg 34 Part 106, 115, 149, 151, CATALANO Marianna, CIMINNA 26/6/1963 - Fg 27 Part 22, CATALANO Ninfa fu VITO - Fg 28 Part 159, CATALANO Salvatore, CIMINNA 27/4/1923 - Fg 37 Part 261, COMUNE DI CIMINNA con sede in CIMINNA, CIMINNA - Fg 19 Part 482, COSTANZA Mario, CEFALA' DIANA 28/7/1952 - Fg 20 Part 118, COSTANZA Stefano, CEFALA' DIANA 5/1/1948 - Fg 20 Part 225, 226, 333, 334, 348, 352, 413, 414, 416, 540, DEMANIO DELLA REGIONE SICILIANA RAMO TRAZZERE con sede in CIMINNA, CIMINNA - Fg 19 Part 465, DEMANIO DELLO STATO con sede in PALERMO, PALERMO - Fg 19 Part 467, 468, DI BELLA Maria - Fg 20 Part 216, DI FALCO Calogero, CIMINNA 8/6/1934 - Fg 19 Part 104, 105, 147, 250, DI FALCO Calogero Vito, CIMINNA 9/2/1955 - Fg 34 Part 29, DI FALCO Francesco, CIMINNA 1/9/1966 - Fg 20 Part 205, DI FALCO Giuseppe, CIMINNA 23/5/1938 - Fg 27 Part 364, 398, 400, 401, DI FALCO Vito, CIMINNA 21/1/1930 - Fg 19 Part 146, 209, DI FALCO Vito, PALERMO 8/8/1959 - Fg 19 Part 147, DI MATTEO Salvatore, VICARI 7/5/1933 - Fg 37 Part 116, DILIBERTO CASCIO Pierluigi, PALERMO 4/9/1957 - Fg 20 Part 537, DISPENSA Rosa DI FRANCESCO - Fg 34 Part 169, ENEL S.P.A. con sede in ROMA, ROMA - Fg 19 Part 391, ENTE URBANO - Fg 19 Part 442, Fg 20, Part 540, EPISCOPO Antonina, CIMINNA 16/9/1972 - Fg 37 Part 86, 173, 239, EPISCOPO Rosa, CIMINNA 14/7/1968 - Fg 37 Part 173, 239, EUROFARM S.A.S. DI DI LIBERTO GIOVANNI & C. con sede in BELMONTE MEZZAGNO - Fg 20 Part 200, 204, 222, 224, 293, 364, 369, 536, 541, 543, FINA Ninfa Maria, CIMINNA 11/3/1969 - Fg 20 Part 217, 218, 294, GAMBINO Domenico, CIMINNA 17/12/1945 - Fg 37 Part 117, 118, 119, 120, 121, 205, 224, GIGLIO Rosa DI VITO - Fg 34 Part 318, 352, GRAZIANO Domenica DI MICHELE - Fg 20 Part 223, GRAZIANO Domenico, CIMINNA 14/1/1945 - Fg 19 Part 94, GRAZIANO Michele fu FILIPPO - Fg 20 Part 223, GRAZIANO Pasqua, CIMINNA 21/9/1928 - Fg 19 Part 191, GRIMALDI Maria Anna, CIMINNA 14/1/1952 - Fg 37 Part 117, 118, 119, 120, 121, 224, INGRAFFIA Anna Maria, CIMINNA 12/12/1952 - Fg 37 Part 163, 207, 232, INGRAFFIA Ninfa, CIMINNA 25/2/1944 - Fg 37 Part 173, 239, INTILE Angela, CIMINNA 4/9/1953 - Fg 19 Part 230, LA MONICA Filippo, CIMINNA 12/1/1940 - Fg 27 Part 57, LA PAGUA Leonarda, CIMINNA 14/8/1964 - Fg 19 Part 147, LA SUSA Maria, CIMINNA 18/2/1934 - Fg 27 Part 31, 95, LA SUSA Salvatore, CIMINNA 25/9/1924 - Fg 27 Part 103, LANDINI Giovanni, GODRANO 8/9/1933 - Fg 28 Part 263, 305, Fg 34, Part 129, 278, 289, LEON SOLAR PV S.R.L. con sede in PALERMO, PALERMO - Fg 19 Part 269, LETO Maria, CIMINNA 15/1/1926 - Fg 28 Part 275, LETO Maria MAR CATALANO DI GIUSEPPE - Fg 28 Part 158, LO CASCIO Giuseppe, CIMINNA 29/12/1912 - Fg 34 Part 355, LO CASCIO Pasqua, CIMINNA 9/12/1962 - Fg 34 Part 466, LO CASCIO Rosalia, CIMINNA 20/12/1960 - Fg 34 Part 5, 465, LO CASCIO Rosalia, CIMINNA 12/7/1955 - Fg 34 Part 76, 355, LO PINTO Concetta, CIMINNA 9/3/1951 - Fg 19 Part 103, 145, Fg 27, Part 96, MONASTERO Antonino, CIMINNA 26/3/1956 - Fg 37 Part 65, 66, MONASTERO Vincenzo, CIMINNA 12/2/1947 - Fg 19 Part 103, 145, 210, 435, Fg 27, Part 96, OLIVERI Giuseppe, CIMINNA 1/7/1908 - Fg 19 Part 94, OLIVERI Rita, CIMINNA 2/3/1945 - Fg 20 Part 199, PADORMO Agnese, CIMINNA 15/10/1947 - Fg 19 Part 186, 188, PADORMO Angela, CI