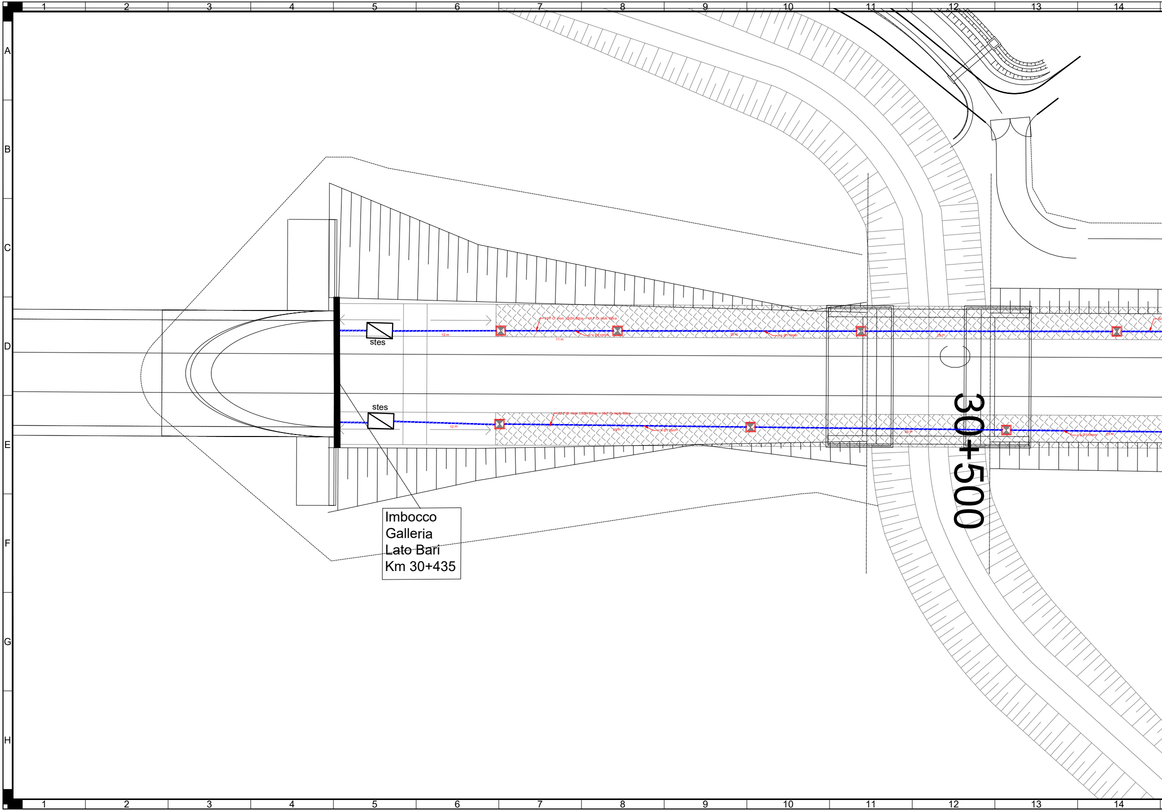
1
2
3
4
5
6
7
8
9
10
11
12
13
14
A
B
C
D
E
F
G
H
stes
12 m
32 F.O. mon. LSZH B2ca + 16 F.O. mult. B2ca
n°4 Ø110mm
11 m
25 m
n°4 Ø110mm
25 m
stes
12 m
32 F.O. mon. LSZH B2ca + 16 F.O. mult. B2ca
25 m
n°4 Ø110mm
25 m
n°4 Ø110mm
25 m
30+500
Imbocco
Galleria
Lato Bari
Km 30+435

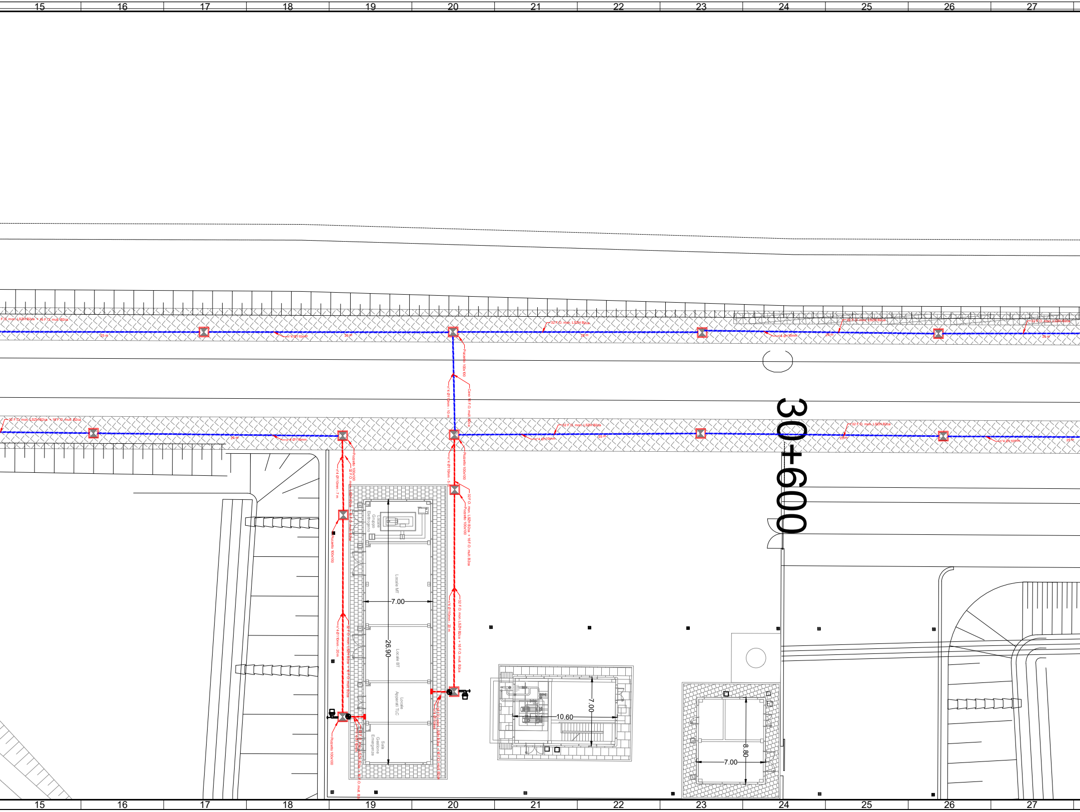
15
16
17
18
19
20
21
22
23
24
25
26
27
F.O. mon. LSZH B2ca + 16 F.O. mult. B2ca
25 m
n°4 Ø110mm
25 m
32 F.O. mon. LSZH B2ca
25 m
n°4 Ø110mm
25 m
32 F.O. mon. LSZH B2ca
32 F.O. mon. LSZH B2ca
25 m
Pozzetto 100x100
Cavo 16 F.O. mult. B2ca
n°4 Ø110mm - 10 m
32 F.O. mon. LSZH B2ca + 16 F.O. mult. B2ca
25 m
n°4 Ø110mm
n°4 Ø110mm
32 F.O. mon. LSZH B2ca
25 m
32 F.O. mon. LSZH B2ca
25 m
n°4 Ø110mm
25 m
30+600
Pozzetto 100x100
32 F.O. mon. LSZH B2ca + 16 F.O. mult. B2ca
n°4 Ø110mm - 7 m
Pozzetto 100x100
Pozzetto 100x100
n°4 Ø110mm - 5 m
32 F.O. mon. LSZH B2ca + 16 F.O. mult. B2ca
Pozzetto 100x100
Locale Gruppo Elettrogeno
Locale MT
7.00
26.90
Locale BT
Locale Apparati TLC
Sala Gestione Emergenze
n°4 Ø110mm - 20 m
32 F.O. mon. LSZH B2ca + 16 F.O. mult. B2ca
n°4 Ø110mm - 20 m
32 F.O. mon. LSZH B2ca + 16 F.O. mult. B2ca
32 F.O. mon. LSZH B2ca + 16 F.O. mult. B2ca
n°4 Ø110mm
32 F.O. mon. LSZH B2ca + 16 F.O. mult. B2ca
n°4 Ø110mm
Pozzetto 100x100
7.00
10.60
8.80
7.00
15
16
17
18
19
20
21
22
23
24
25
26
27

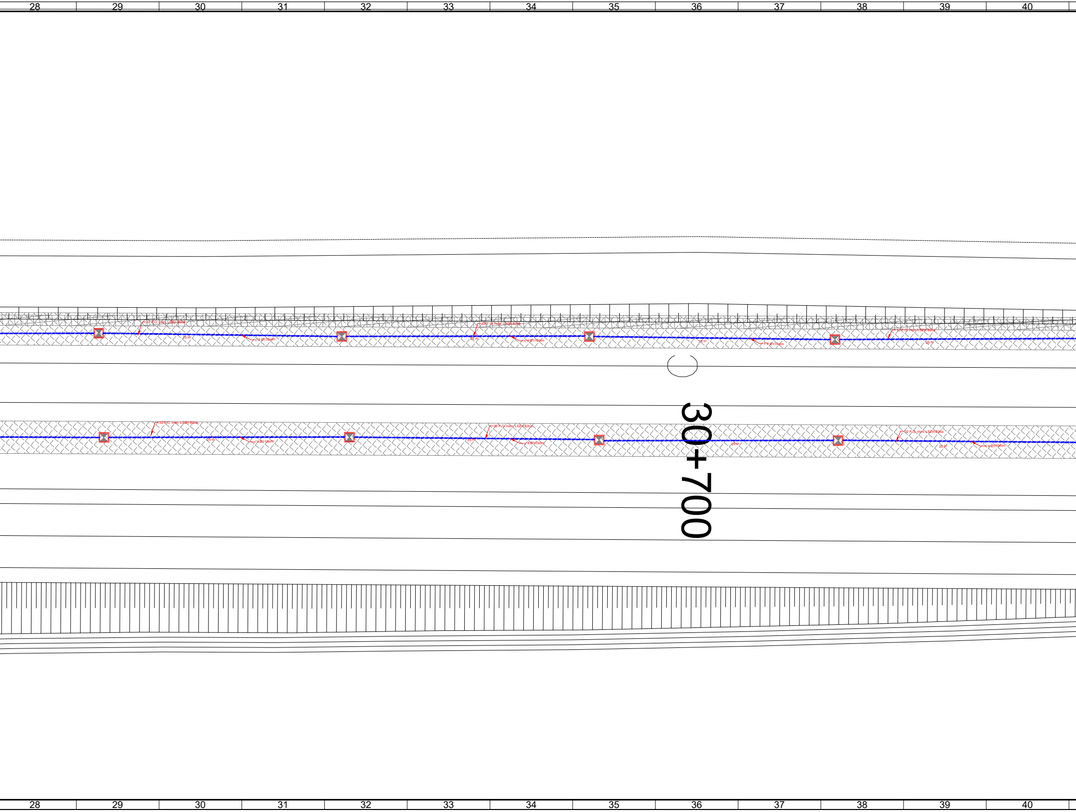
28
29
30
31
32
33
34
35
36
37
38
39
40
32 F.O. mon. LSZH B2ca
25 m
n°4 Ø110mm
32 F.O. mon. LSZH B2ca
25 m
n°4 Ø110mm
25 m
n°4 Ø110mm
32 F.O. mon. LSZH B2ca
25 m
30+700
32 F.O. mon. LSZH B2ca
25 m
n°4 Ø110mm
32 F.O. mon. LSZH B2ca
25 m
n°4 Ø110mm
25 m
32 F.O. mon. LSZH B2ca
25 m
n°4 Ø110mm
28
29
30
31
32
33
34
35
36
37
38
39
40

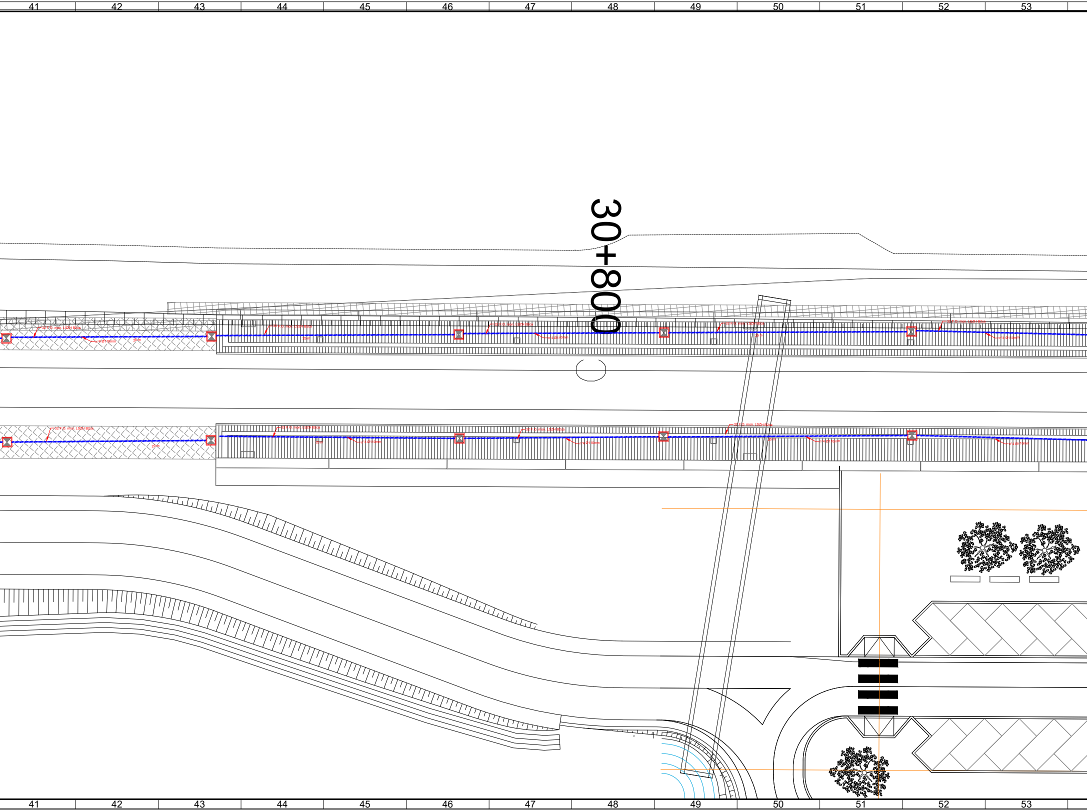

41
42
43
44
45
46
47
48
49
50
51
52
53
30+800
32 F.O. mon. LSZH B2ca
n°4 Ø110mm
20 m
32 F.O. mon. LSZH B2ca
20 m
41
42
43
44
45
46
47
48
49
50
51
52
53

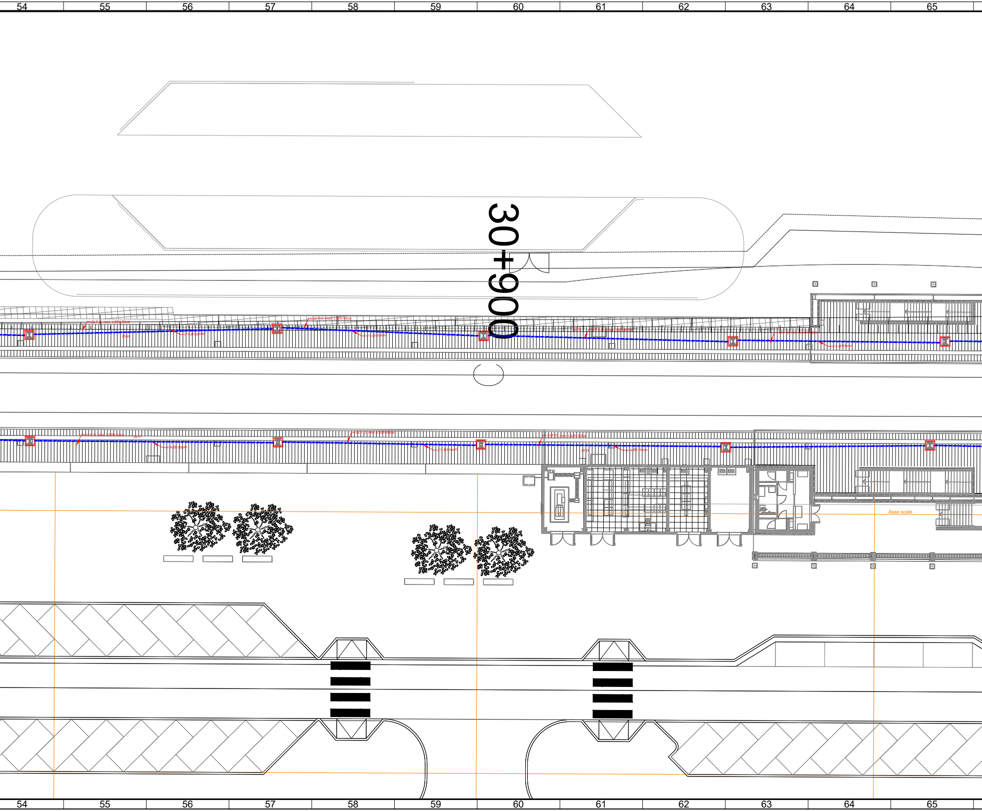
54
55
56
57
58
59
60
61
62
63
64
65
30+900
32 F.O. mon. LSZH B2ca
n°4 Ø110mm
25 m
32 F.O. mon. LSZH B2ca
n°4 Ø110mm
32 F.O. mon. LSZH B2ca
n°4 Ø110mm
32 F.O. mon. LSZH B2ca
n°4 Ø110mm
25 m
32 F.O. mon. LSZH B2ca
n°4 Ø110mm
32 F.O. mon. LSZH B2ca
n°4 Ø110mm
25 m
32 F.O. mon. LSZH B2ca
n°4 Ø110mm
Asse scale
54
55
56
57
58
59
60
61
62
63
64
65

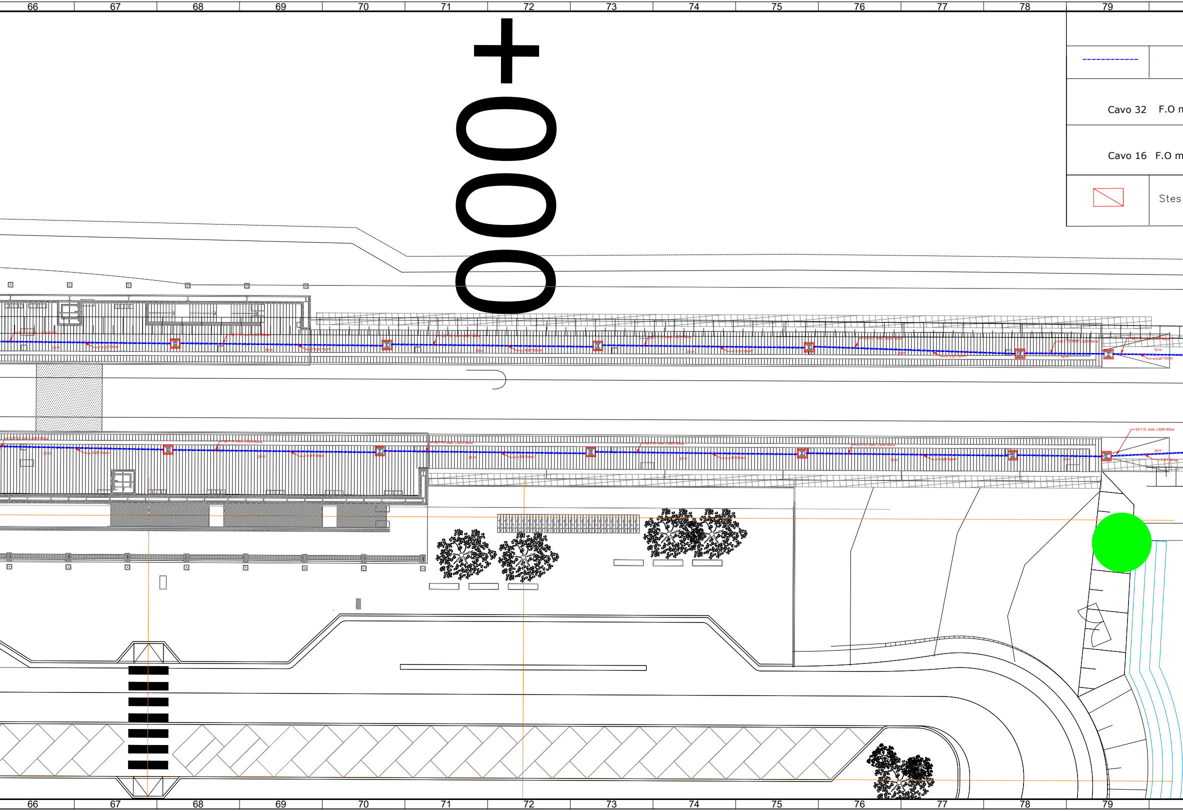
66
67
68
69
70
71
72
73
74
75
76
77
78
79
0+000
Cavo 32 F.O m
Cavo 16 F.O m
Stes
32 F.O. mon. LSZH B2ca
10 m
n°4 Ø110mm
25 m

LEGENDA

Canalizzazione a cura opere civili	☒	pozzetto 100x100
mon. LSZH B2ca, S1a,d1,a1	- - - -	tubo ø110mm
on. LSZH B2ca, S1a,d1,a1	⊗	Giunto
		Presa Ps3

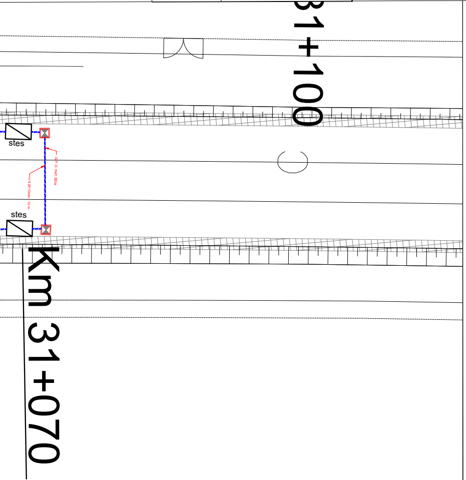
31+100
stes
32 F.O. mult. B2ca
n°4 Ø110mm - 10 m
stes
Km 31+070

COMMITTENTE:
RFI RETE FERROVIARIA ITALIANA
GRUPPO FERROVIE DELLO STATO ITALIANE

Firmato digitalmente da: LACOPO LUCA
Data: 01/03/2022 15:43:08

DIREZIONE LAVORI:
ITALFERR
GRUPPO FERROVIE DELLO STATO ITALIANE

APPALTATORE:
TELESE S.c.a r.l.
Consorzio Telese Società Consortile a Responsabilità Limitata

Ghella 5 Generations of Tunnelers — ITINERA — SALCEF GROUP SALCEF CONSTRUCTION — COGET IMPIANTI

PROGETTAZIONE:
MANDATARIA: SYSTRA
MANDANTI: SWS — SOTECNI SYSTRA GROUP

IL DIRETTORE DELLA PROGETTAZIONE:
Ing. L. LACOPO
Responsabile integrazione fra le varie prestazioni specialistiche

PROGETTO ESECUTIVO

ITINERARIO NAPOLI-BARI
RADDOPPIO TRATTA CANCELLO - BENEVENTO
II LOTTO FUNZIONALE FRASSO TELESINO – VITULANO
2° SUBLOTTO TELESE – SAN LORENZO

DISEGNO

TC02B - Galleria Tuoro S.Antuono

Layout posa cavi imbocco lato Bari

APPALTATORE
IL DIRETTORE TECNICO
Ing. M. FERRONI

SCALA: 1:200

COMMESSA	LOTTO	FASE	ENTE	TIPO DOC.	OPERA/DISCIPLINA	PROGR.	REV.
IF2R	22	E	ZZ	P9	TC02B0	002	C

Rev.	Descrizione	Redatto	Data	Verificato	Data	Approvato	Data	Autorizzato Data
A	Prima Emissione	C. GALLANTE	28/06/2021	D. VALENTE	28/06/2021	A. CARLUCCI	28/06/2021	IL PROGETTISTA A. FORCHINO Alberto Forchino Dott. Ing. ALBERTO FORCHINO n° 9703 R 31/10/2021
B	Revisione a seguito di RdV	C. GALLANTE	31/10/2021	D. VALENTE	31/10/2021	A. CARLUCCI	31/10/2021	
C	Revisione a seguito di RdV	C. GALLANTE	30/11/2021	D. VALENTE	30/11/2021	A. CARLUCCI	30/11/2021	

File: **IF2R.2.2.E.ZZ.P9.TC.02.B.0.002.C.dwg** — **n. Elab.:**