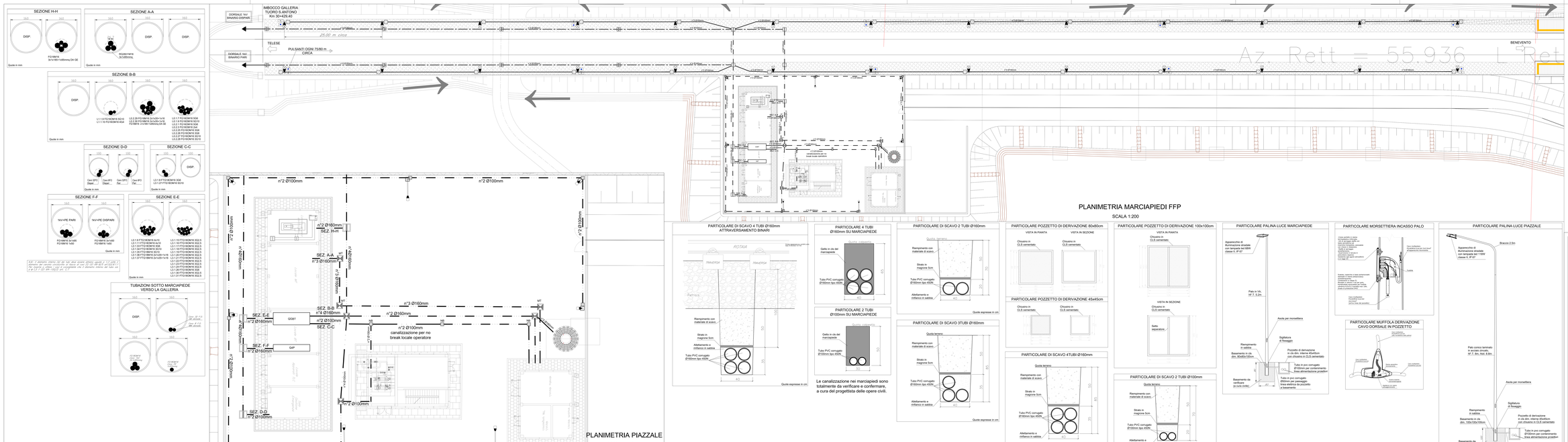

COMMITTENTE:																	
DIREZIONE LAVORI:																	
APPALTATORE:																	
PROGETTAZIONE: MANDATARIA		MANDANTI															
PROGETTO ESECUTIVO																	
ITINERARIO NAPOLI-BARI RADDOPPIO TRATTA CANCELLO - BENEVENTO 2° FUNZIONALE FRAGNETO L'ESPOSITO – VITULANO 2° SUBLOTTO TELESE – SAN LORENZO																	
DISEGNO																	
LF01 - Galleria Tuoro S. Antuono																	
Planimetria disposizione apparecchiature LFM e cavidotti																	
Piazzale e FFP imbocco - lato Nord																	
APPALTATORE: IL DIRETTORE TECNICO Ing. G. Fabbrini																SCALA: 1:200	
COMMESSA	LOTTO	FASE	ENTE	TIPO DOC.	OPERA/DISCIPLINA			PROGR.	REV.								
IF2H	2.2.E	ZZ	ZZ	PA	LF01D0			001	B								
Rev.	Descrizione	Redatto	Data	Verificato	Data	Approvato	Data	Approvato Ord.									
A	EMISSIONE	G. Di Lorenzo	31 MAR 2021	G. Fiori	31 MAR 2021	G. Fiori	31 MAR 2021	G. Fiori 31 MAR 2021									
B	RECAPITO PER ENTI ITALTAXI	G. Di Lorenzo	28/10/2021	G. Fiori	28/10/2021	M. Ruf	28/10/2021										
File: IF2H 2 2 E ZZ PA LF 01 0 0 001 B.dwg																	
CIG ERR																	