

PV01

**Relazione Paesaggistica a supporto del Progetto
"ELETTRDOTTO A 380KV IN DOPPIA TERNA CHIARAMONTE
GULFI - CIMINNA ED OPERE CONNESSE"**



PUNTI VISUALI



P1- QUADRO RIASSUNTIVO - ESITO DELLA VALUTAZIONE

	1	2	3	4	5
Grado di sensibilità del sito	<input type="checkbox"/>	<input checked="" type="checkbox"/>	<input type="checkbox"/>	<input type="checkbox"/>	<input type="checkbox"/>
Grado di incidenza del progetto	<input type="checkbox"/>	<input checked="" type="checkbox"/>	<input type="checkbox"/>	<input type="checkbox"/>	<input type="checkbox"/>

	1 - 4	5 - 15	16 - 25
Impatto paesistico (specificare il valore)	4		

-Tabella 1A-

Modi e chiavi di lettura per la valutazione della sensibilità paesistica del sito oggetto di intervento

Modi di valutazione	Chiavi di lettura	SI	NO
- Morfologico strutturale	APPARTENENZA / CONTIGUITA' A SISTEMI PAESISTICI: - di interesse naturalistico elementi naturalistico – ambientali significativi per quel luogo, ad esempio: alberature, monumenti naturali, fontanili, aree verdi che svolgono un ruolo nodale nel sistema del verde	<input type="checkbox"/>	<input checked="" type="checkbox"/>
	- di interesse storico – artistico e/o agrario centri e nuclei storici, monumenti, chiese e cappelle, mura storiche., filari, chiuse, ponticelli, percorsi poderali, nuclei e manufatti rurali..;	<input type="checkbox"/>	<input checked="" type="checkbox"/>
	- di relazione (tra elementi storico - culturali, tra elementi verdi e/o siti di rilevanza naturalistica) percorsi (anche minori) che collegano edifici storici di rilevanza pubblica, parchi urbani, elementi lineari - verdi o d'acqua - che costituiscono la connessione tra situazioni naturalistiche ambientali significative, "porte" del centro o nucleo urbano, stazione ferroviaria.	<input type="checkbox"/>	<input checked="" type="checkbox"/>
	APPARTENENZA/VICINANZA AD UN LUOGO CONTRADDISTINTO DA UN ELEVATO LIVELLO DI COERENZA SOTTO IL PROFILO TIPOLOGICO, LINGUISTICO E DEL VALORE DI IMMAGINE - quartieri e complessi di edifici con caratteristiche unitarie (es. zone Rx.); - edifici prospicienti una piazza compresi i risvolti; - edifici su strada aventi altezza in gronda non superiore alla contiguità della via; - zone con maglia urbana definita; - l'area o l'edificio oggetto di intervento sono prossimi ad edifici storici o contemporanei di rilievo civile o religioso (chiese, edifici pubblici e privati, fabbricati industriali storici, ecc...); - il fabbricato oggetto di intervento è caratterizzato da una composizione architettonica significativa (edifici storici, edifici moderni "d'autore", edifici minori ecc...)	<input type="checkbox"/>	<input checked="" type="checkbox"/>

2.Vedutistico	Appartenenza a punti di vista panoramici a ad elementi di interesse storico, artistico e monumentale il sito/l'edificio appartiene o si colloca su uno specifico punto prospettico o lungo visuali storicamente consolidate;	<input type="checkbox"/>	<input checked="" type="checkbox"/>
	Appartenenza a percorsi di fruizione paesistico – ambientale il sito/edificio si colloca lungo un percorso locale di fruizione paesistico - ambientale (pista ciclabile, parco, percorso in area agricola);	<input type="checkbox"/>	<input checked="" type="checkbox"/>
	Interferenza con relazioni significative percettive tra elementi locali Cono ottico tra santuario e piazza della chiesa, tra rocca e municipio, tra viale alberato e villa...	<input type="checkbox"/>	<input checked="" type="checkbox"/>
	Appartenenza/Contiguità con percorsi ad elevata percorrenza adiacenza a tracciati stradali anche di interesse storico, percorsi di grande viabilità, tracciati ferroviari	<input checked="" type="checkbox"/>	<input type="checkbox"/>

3.Simbolico	Appartenenza/contiguità a luoghi contraddistinti da uno status di rappresentatività nella cultura locale - luoghi, che pur non essendo oggetto di celebri citazioni, rivestono un ruolo rilevante nella definizione e nella consapevolezza dell'identità locale (luoghi celebrativi o simbolici); - luoghi oggetto di celebri "citazioni" letterarie, pittoriche, ecc... - luoghi connessi sia a riti religiosi (percorsi processionali, cappelle votive) sia ad eventi o ad usi civili; (luoghi della memoria di avvenimenti locali, luoghi rievocativi di leggende e racconti popolari, luoghi di aggregazione e di riferimento per la popolazione insediata); - funzioni pubbliche e private per a cultura contemporanea (fiere, stadi. poli universitari, ecc...)	<input type="checkbox"/>	<input checked="" type="checkbox"/>
-------------	---------------------------------------------------------------------------------------------------------------------------------------------------------------------------------------------------------------------------------------------------------------------------------------------------------------------------------------------------------------------------------------------------------------------------------------------------------------------------------------------------------------------------------------------------------------------------------------------------------------------------------------------------------------------------------------------------------------------------------------------------------------------------------------------	--------------------------	-------------------------------------

Tabella 1B - Modi e chiavi di lettura per a valutazione della sensibilità paesistica del sito oggetto di intervento.

Modi di valutazione	Classe di sensibilità
1. Morfologico - strutturale	<input checked="" type="checkbox"/> Molto bassa <input type="checkbox"/> Bassa <input type="checkbox"/> Media <input type="checkbox"/> Alta <input type="checkbox"/> Molto alta
2. Vedutistico	<input type="checkbox"/> Molto bassa <input checked="" type="checkbox"/> Bassa <input type="checkbox"/> Media <input type="checkbox"/> Alta <input type="checkbox"/> Molto alta
3. Simbolico	<input checked="" type="checkbox"/> Molto bassa <input type="checkbox"/> Bassa <input type="checkbox"/> Media <input type="checkbox"/> Alta <input type="checkbox"/> Molto alta
Giudizio complessivo	<input checked="" type="checkbox"/> 1 <input type="checkbox"/> 2 <input type="checkbox"/> 3 <input type="checkbox"/> 4 <input type="checkbox"/> 5

Valori di giudizio complessivo da esprimersi in forma numerica secondo la seguente associazione tenendo conto delle valutazioni effettuate in riferimento al tre modi di valutazione (tab. 1B), alle chiavi di lettura (tab. 1A) e in base alla rilevanza assegnata ai diversi fattori analizzati:

- 1 = Sensibilità paesistica molta bassa
- 2 = Sensibilità paesistica bassa
- 3 = Sensibilità paesistica media
- 4 = Sensibilità paesistica alta
- 5 = Sensibilità paesistica molta alta

Tabella 2A
 Criteri e parametri per determinare il grado di incidenza del progetto

Criteri di valutazione	Rapporto contesto/progetto: parametri di valutazione	Incidenza	
		SI	NO
1. Incidenza morfologica e tipologica	COERENZA O CONTRASTO DELL'OPERA RISPETTO A:		
	- forme naturali del suolo;	<input type="checkbox"/>	<input checked="" type="checkbox"/>
	- presenza di sistemi/aree di interesse naturalistici;	<input type="checkbox"/>	<input checked="" type="checkbox"/>
	- regole morfologiche e compositive riscontrate nella organizzazione degli insediamenti e del paesaggio rurale;	<input type="checkbox"/>	<input checked="" type="checkbox"/>
	- conservazione o alterazione della continuità delle relazioni tra elementi storico - culturali o tra elementi naturalistici	<input type="checkbox"/>	<input checked="" type="checkbox"/>
2. Incidenza linguistica: stile, materiali, colori	LINGUAGGIO DEL PROGETTO DIFFERENTE RISPETTO A QUELLO PREVALENTE NEL CONTESTO, INTESO COME INTORNO IMMEDIATO	<input checked="" type="checkbox"/>	<input type="checkbox"/>
3. Incidenza visiva	INGOMBRO VISIVO	<input type="checkbox"/>	<input checked="" type="checkbox"/>
	OCCULTAMENTO DI VISUALI RILEVANTI	<input type="checkbox"/>	<input checked="" type="checkbox"/>
	PROSPETTO SU SPAZI PUBBLICI (strade,piazze)	<input checked="" type="checkbox"/>	<input type="checkbox"/>
4. Incidenza simbolica	INTERFERENZA CON I LUOGHI SIMBOLICI ATTRIBUITI DALLA COMUNITA' LOCALE	<input type="checkbox"/>	<input checked="" type="checkbox"/>

Tabella 2B - Criteri e parametri per determinare il grado di incidenza del progetto

Criteri di valutazione	Classe di incidenza
Incidenza morfologico strutturale	<input checked="" type="checkbox"/> Molto bassa <input type="checkbox"/> Bassa <input type="checkbox"/> Media <input type="checkbox"/> Alta <input type="checkbox"/> Molto alta
Incidenza linguistica: stile, materiali, colori	<input type="checkbox"/> Molto bassa <input checked="" type="checkbox"/> Bassa <input type="checkbox"/> Media <input type="checkbox"/> Alta <input type="checkbox"/> Molto alta
Incidenza visiva	<input checked="" type="checkbox"/> Molto bassa <input type="checkbox"/> Bassa <input type="checkbox"/> Media <input type="checkbox"/> Alta <input type="checkbox"/> Molto alta
Incidenza simbolica	<input type="checkbox"/> Molto bassa <input checked="" type="checkbox"/> Bassa <input type="checkbox"/> Media <input type="checkbox"/> Alta <input type="checkbox"/> Molto alta
Giudizio complessivo	<input type="checkbox"/> 1 <input checked="" type="checkbox"/> 2 <input type="checkbox"/> 3 <input type="checkbox"/> 4 <input type="checkbox"/> 5

Il giudizio complessivo è da esprimersi in forma numerica secondo la seguente associazione tenendo conto delle valutazioni effettuate in riferimento ai criteri di valutazione della tabella 2B e ai parametri di valutazione della tabella 2 A:

- 1 = incidenza paesistica molto bassa
- 2 = incidenza paesistica bassa
- 3 = incidenza paesistica media

4 = incidenza paesistica alta
5 = incidenza paesistica molto alta

Determinazione del livello di impatto paesistico del progetto

La tabella che segue esprime il grado di impatto paesistico dei progetti, rappresentato dal prodotto dei punteggi attribuiti ai giudizi complessivi relativi alla classe di sensibilità del sito e al grado di incidenza del progetto.

Tabella 3 - Determinazione dell'impatto paesistico del progetti

Impatto paesistico del progetti = sensibilità del sito x incidenza del progetto					
	Grado di incidenza del progetto				
Classe di sensibilità del sito	1	2	3	4	5
5	5	10	15	20	25
4	4	8	12	16	20
3	3	6	9	12	15
2	2	4	6	8	10
1	1	2	3	4	5

Soglia di rilevanza: 5
Soglia di tolleranza: 16

Da 1 a 4: impatto paesistico sotto la soglia di rilevanza;
Da 5 a 15: impatto paesistico sopra la soglia di rilevanza ma sotto la soglia di tolleranza;
Da 16 a 25: impatto paesistico sopra la soglia di tolleranza;



STATO DI FATTO



FOTOINSERIMENTO

PV02

**Relazione Paesaggistica a supporto del Progetto
"ELETTRDOTTO A 380KV IN DOPPIA TERNA CHIARAMONTE
GULFI - CIMINNA ED OPERE CONNESSE"**

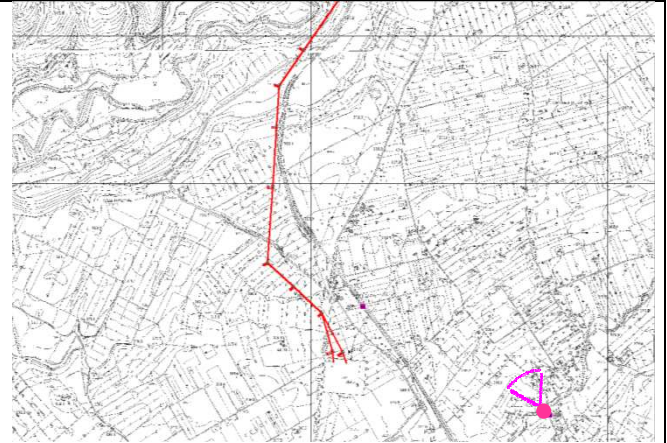

PUNTI VISUALI



P2- QUADRO RIASSUNTIVO - ESITO DELLA VALUTAZIONE

	1	2	3	4	5
Grado di sensibilità del sito	<input type="checkbox"/>	<input checked="" type="checkbox"/>	<input type="checkbox"/>	<input type="checkbox"/>	<input type="checkbox"/>
Grado di incidenza del progetto	<input type="checkbox"/>	<input checked="" type="checkbox"/>	<input type="checkbox"/>	<input type="checkbox"/>	<input type="checkbox"/>

	1 - 4	5 - 15	16 - 25
Impatto paesistico (specificare il valore)	4		

-Tabella 1A-

Modi e chiavi di lettura per la valutazione della sensibilità paesistica del sito oggetto di intervento

Modi di valutazione	Chiavi di lettura	SI	NO
- Morfologico strutturale	APPARTENENZA / CONTIGUITA' A SISTEMI PAESISTICI: - di interesse naturalistico elementi naturalistico – ambientali significativi per quel luogo, ad esempio: alberature, monumenti naturali, fontanili, aree verdi che svolgono un ruolo nodale nel sistema del verde	<input type="checkbox"/>	<input checked="" type="checkbox"/>
	- di interesse storico – artistico e/o agrario centri e nuclei storici, monumenti, chiese e cappelle, mura storiche., filari, chiuse, ponticelli, percorsi poderali, nuclei e manufatti rurali..;	<input checked="" type="checkbox"/>	<input type="checkbox"/>
	- di relazione (tra elementi storico - culturali, tra elementi verdi e/o siti di rilevanza naturalistica) percorsi (anche minori) che collegano edifici storici di rilevanza pubblica, parchi urbani, elementi lineari - verdi o d'acqua - che costituiscono la connessione tra situazioni naturalistiche ambientali significative, "porte" del centro o nucleo urbano, stazione ferroviaria.	<input type="checkbox"/>	<input checked="" type="checkbox"/>
	APPARTENENZA/VICINANZA AD UN LUOGO CONTRADDISTINTO DA UN ELEVATO LIVELLO DI COERENZA SOTTO IL PROFILO TIPOLOGICO, LINGUISTICO E DEL VALORE DI IMMAGINE - quartieri e complessi di edifici con caratteristiche unitarie (es. zone Rx.); - edifici prospicienti una piazza compresi i risvolti; - edifici su strada aventi altezza in gronda non superiore alla contiguità della via; - zone con maglia urbana definita; - l'area o l'edificio oggetto di intervento sono prossimi ad edifici storici o contemporanei di rilievo civile o religioso (chiese, edifici pubblici e privati, fabbricati industriali storici, ecc...); - il fabbricato oggetto di intervento è caratterizzato da una composizione architettonica significativa (edifici storici, edifici moderni "d'autore", edifici minori ecc...)	<input checked="" type="checkbox"/>	<input type="checkbox"/>

2.Vedutistico	Appartenenza a punti di vista panoramici a ad elementi di interesse storico, artistico e monumentale il sito/l'edificio appartiene o si colloca su uno specifico punto prospettico o lungo visuali storicamente consolidate;	<input checked="" type="checkbox"/>	<input type="checkbox"/>
	Appartenenza a percorsi di fruizione paesistico – ambientale il sito/edificio si colloca lungo un percorso locale di fruizione paesistico - ambientale (pista ciclabile, parco, percorso in area agricola);	<input checked="" type="checkbox"/>	<input type="checkbox"/>
	Interferenza con relazioni significative percettive tra elementi locali Cono ottico tra santuario e piazza della chiesa, tra rocca e municipio, tra viale alberato e villa...	<input checked="" type="checkbox"/>	<input type="checkbox"/>
	Appartenenza/Contiguità con percorsi ad elevata percorrenza adiacenza a tracciati stradali anche di interesse storico, percorsi di grande viabilità, tracciati ferroviari	<input type="checkbox"/>	<input checked="" type="checkbox"/>

3.Simbolico	Appartenenza/contiguità a luoghi contraddistinti da uno status di rappresentatività nella cultura locale - luoghi, che pur non essendo oggetto di celebri citazioni, rivestono un ruolo rilevante nella definizione e nella consapevolezza dell'identità locale (luoghi celebrativi o simbolici); - luoghi oggetto di celebri "citazioni" letterarie, pittoriche, ecc... - luoghi connessi sia a riti religiosi (percorsi processionali, cappelle votive) sia ad eventi o ad usi civili; (luoghi della memoria di avvenimenti locali, luoghi rievocativi di leggende e racconti popolari, luoghi di aggregazione e di riferimento per la popolazione insediata); - funzioni pubbliche e private per a cultura contemporanea (fiere, stadi. poli universitari, ecc...)	<input checked="" type="checkbox"/>	<input type="checkbox"/>
-------------	---------------------------------------------------------------------------------------------------------------------------------------------------------------------------------------------------------------------------------------------------------------------------------------------------------------------------------------------------------------------------------------------------------------------------------------------------------------------------------------------------------------------------------------------------------------------------------------------------------------------------------------------------------------------------------------------------------------------------------------------------------------------------------------------	-------------------------------------	--------------------------

Tabella 1B - Modi e chiavi di lettura per a valutazione della sensibilità paesistica del sito oggetto di intervento.

Modi di valutazione	Classe di sensibilità
1. Morfologico - strutturale	<input type="checkbox"/> Molto bassa <input checked="" type="checkbox"/> Bassa <input type="checkbox"/> Media <input type="checkbox"/> Alta <input type="checkbox"/> Molto alta
2. Vedutistico	<input type="checkbox"/> Molto bassa <input checked="" type="checkbox"/> Bassa <input type="checkbox"/> Media <input type="checkbox"/> Alta <input type="checkbox"/> Molto alta
3. Simbolico	<input type="checkbox"/> Molto bassa <input checked="" type="checkbox"/> Bassa <input type="checkbox"/> Media <input type="checkbox"/> Alta <input type="checkbox"/> Molto alta
Giudizio complessivo	<input type="checkbox"/> 1 <input checked="" type="checkbox"/> 2 <input type="checkbox"/> 3 <input type="checkbox"/> 4 <input type="checkbox"/> 5

Valori di giudizio complessivo da esprimersi in forma numerica secondo la seguente associazione tenendo conto delle valutazioni effettuate in riferimento al tre modi di valutazione (tab. 1B), alle chiavi di lettura (tab. 1A) e in base alla rilevanza assegnata ai diversi fattori analizzati:

- 1 = Sensibilità paesistica molta bassa
- 2 = Sensibilità paesistica bassa
- 3 = Sensibilità paesistica media
- 4 = Sensibilità paesistica alta
- 5 = Sensibilità paesistica molta alta

Tabella 2A
 Criteri e parametri per determinare il grado di incidenza del progetto

Criteri di valutazione	Rapporto contesto/progetto: parametri di valutazione	Incidenza	
		SI	NO
1. Incidenza morfologica e tipologica	COERENZA O CONTRASTO DELL'OPERA RISPETTO A:		
	- forme naturali del suolo;	<input type="checkbox"/>	<input checked="" type="checkbox"/>
	- presenza di sistemi/aree di interesse naturalistici;	<input type="checkbox"/>	<input checked="" type="checkbox"/>
	- regole morfologiche e compositive riscontrate nella organizzazione degli insediamenti e del paesaggio rurale;	<input checked="" type="checkbox"/>	<input type="checkbox"/>
	- conservazione o alterazione della continuità delle relazioni tra elementi storico - culturali o tra elementi naturalistici	<input type="checkbox"/>	<input checked="" type="checkbox"/>
2. Incidenza linguistica: stile, materiali, colori	LINGUAGGIO DEL PROGETTO DIFFERENTE RISPETTO A QUELLO PREVALENTE NEL CONTESTO, INTESO COME INTORNO IMMEDIATO	<input checked="" type="checkbox"/>	<input type="checkbox"/>
3. Incidenza visiva	INGOMBRO VISIVO	<input type="checkbox"/>	<input checked="" type="checkbox"/>
	OCCULTAMENTO DI VISUALI RILEVANTI	<input type="checkbox"/>	<input checked="" type="checkbox"/>
	PROSPETTO SU SPAZI PUBBLICI (strade,piazze)	<input type="checkbox"/>	<input checked="" type="checkbox"/>
4. Incidenza simbolica	INTERFERENZA CON I LUOGHI SIMBOLICI ATTRIBUITI DALLA COMUNITA' LOCALE	<input type="checkbox"/>	<input checked="" type="checkbox"/>

Tabella 2B - Criteri e parametri per determinare il grado di incidenza del progetto

Criteri di valutazione	Classe di incidenza
Incidenza morfologico strutturale	<input type="checkbox"/> Molto bassa <input checked="" type="checkbox"/> Bassa <input type="checkbox"/> Media <input type="checkbox"/> Alta <input type="checkbox"/> Molto alta
Incidenza linguistica: stile, materiali, colori	<input type="checkbox"/> Molto bassa <input checked="" type="checkbox"/> Bassa <input type="checkbox"/> Media <input type="checkbox"/> Alta <input type="checkbox"/> Molto alta
Incidenza visiva	<input checked="" type="checkbox"/> Molto bassa <input type="checkbox"/> Bassa <input type="checkbox"/> Media <input type="checkbox"/> Alta <input type="checkbox"/> Molto alta
Incidenza simbolica	<input type="checkbox"/> Molto bassa <input checked="" type="checkbox"/> Bassa <input type="checkbox"/> Media <input type="checkbox"/> Alta <input type="checkbox"/> Molto alta
Giudizio complessivo	<input type="checkbox"/> 1 <input checked="" type="checkbox"/> 2 <input type="checkbox"/> 3 <input type="checkbox"/> 4 <input type="checkbox"/> 5

Il giudizio complessivo è da esprimersi in forma numerica secondo la seguente associazione tenendo conto delle valutazioni effettuate in riferimento ai criteri di valutazione della tabella 2B e ai parametri di valutazione della tabella 2 A:

- 1 = incidenza paesistica molto bassa
- 2 = incidenza paesistica bassa
- 3 = incidenza paesistica media

4 = incidenza paesistica alta
5 = incidenza paesistica molto alta

Determinazione del livello di impatto paesistico del progetto

La tabella che segue esprime il grado di impatto paesistico dei progetti, rappresentato dal prodotto dei punteggi attribuiti ai giudizi complessivi relativi alla classe di sensibilità del sito e al grado di incidenza del progetto.

Tabella 3 - Determinazione dell'impatto paesistico del progetti

Impatto paesistico del progetti = sensibilità del sito x incidenza del progetto					
	Grado di incidenza del progetto				
Classe di sensibilità del sito	1	2	3	4	5
5	5	10	15	20	25
4	4	8	12	16	20
3	3	6	9	12	15
2	2	4	6	8	10
1	1	2	3	4	5

Soglia di rilevanza: 5
Soglia di tolleranza: 16

Da 1 a 4: impatto paesistico sotto la soglia di rilevanza;
Da 5 a 15: impatto paesistico sopra la soglia di rilevanza ma sotto la soglia di tolleranza;
Da 16 a 25: impatto paesistico sopra la soglia di tolleranza;



STATO DI FATTO



FOTINSERIMENTO

PV03

**Relazione Paesaggistica a supporto del Progetto
"ELETTRDOTTO A 380KV IN DOPPIA TERNA CHIARAMONTE
GULFI - CIMINNA ED OPERE CONNESSE"**

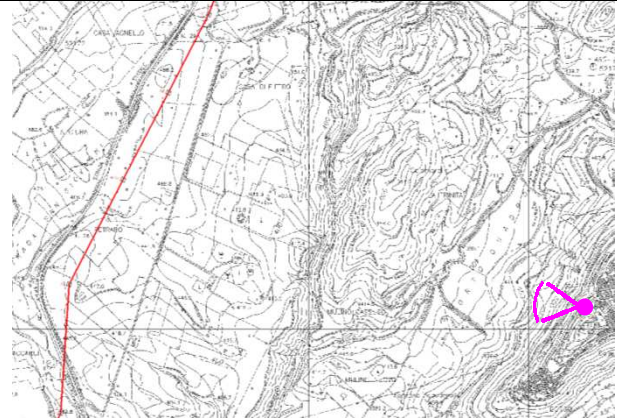

PUNTI VISUALI



P3- QUADRO RIASSUNTIVO - ESITO DELLA VALUTAZIONE

	1	2	3	4	5
Grado di sensibilità del sito	<input type="checkbox"/>	<input type="checkbox"/>	<input type="checkbox"/>	<input checked="" type="checkbox"/>	<input type="checkbox"/>
Grado di incidenza del progetto	<input type="checkbox"/>	<input checked="" type="checkbox"/>	<input type="checkbox"/>	<input type="checkbox"/>	<input type="checkbox"/>

	1 - 4	5 - 15	16 - 25
Impatto paesistico (specificare il valore)		8	

-Tabella 1A-

Modi e chiavi di lettura per la valutazione della sensibilità paesistica del sito oggetto di intervento

Modi di valutazione	Chiavi di lettura	SI	NO
- Morfologico strutturale	APPARTENENZA / CONTIGUITA' A SISTEMI PAESISTICI: - di interesse naturalistico elementi naturalistico – ambientali significativi per quel luogo, ad esempio: alberature, monumenti naturali, fontanili, aree verdi che svolgono un ruolo nodale nel sistema del verde	<input type="checkbox"/>	<input checked="" type="checkbox"/>
	- di interesse storico – artistico e/o agrario centri e nuclei storici, monumenti, chiese e cappelle, mura storiche., filari, chiuse, ponticelli, percorsi poderali, nuclei e manufatti rurali..;	<input checked="" type="checkbox"/>	<input type="checkbox"/>
	- di relazione (tra elementi storico - culturali, tra elementi verdi e/o siti di rilevanza naturalistica) percorsi (anche minori) che collegano edifici storici di rilevanza pubblica, parchi urbani, elementi lineari - verdi o d'acqua - che costituiscono la connessione tra situazioni naturalistiche ambientali significative, "porte" del centro o nucleo urbano, stazione ferroviaria.	<input checked="" type="checkbox"/>	<input type="checkbox"/>
	APPARTENENZA/VICINANZA AD UN LUOGO CONTRADDISTINTO DA UN ELEVATO LIVELLO DI COERENZA SOTTO IL PROFILO TIPOLOGICO, LINGUISTICO E DEL VALORE DI IMMAGINE - quartieri e complessi di edifici con caratteristiche unitarie (es. zone Rx.); - edifici prospicienti una piazza compresi i risvolti; - edifici su strada aventi altezza in gronda non superiore alla contiguità della via; - zone con maglia urbana definita; - l'area o l'edificio oggetto di intervento sono prossimi ad edifici storici o contemporanei di rilievo civile o religioso (chiese, edifici pubblici e privati, fabbricati industriali storici, ecc...); - il fabbricato oggetto di intervento è caratterizzato da una composizione architettonica significativa (edifici storici, edifici moderni "d'autore", edifici minori ecc...)	<input checked="" type="checkbox"/>	<input type="checkbox"/>

2.Vedutistico	Appartenenza a punti di vista panoramici a ad elementi di interesse storico, artistico e monumentale il sito/l'edificio appartiene o si colloca su uno specifico punto prospettico o lungo visuali storicamente consolidate;	<input checked="" type="checkbox"/>	<input type="checkbox"/>
	Appartenenza a percorsi di fruizione paesistico – ambientale il sito/edificio si colloca lungo un percorso locale di fruizione paesistico - ambientale (pista ciclabile, parco, percorso in area agricola);	<input type="checkbox"/>	<input checked="" type="checkbox"/>
	Interferenza con relazioni significative percettive tra elementi locali Cono ottico tra santuario e piazza della chiesa, tra rocca e municipio, tra viale alberato e villa...	<input type="checkbox"/>	<input checked="" type="checkbox"/>
	Appartenenza/Contiguità con percorsi ad elevata percorrenza adiacenza a tracciati stradali anche di interesse storico, percorsi di grande viabilità, tracciati ferroviari	<input checked="" type="checkbox"/>	<input type="checkbox"/>

3.Simbolico	Appartenenza/contiguità a luoghi contraddistinti da uno status di rappresentatività nella cultura locale - luoghi, che pur non essendo oggetto di celebri citazioni, rivestono un ruolo rilevante nella definizione e nella consapevolezza dell'identità locale (luoghi celebrativi o simbolici); - luoghi oggetto di celebri "citazioni" letterarie, pittoriche, ecc... - luoghi connessi sia a riti religiosi (percorsi processionali, cappelle votive) sia ad eventi o ad usi civili; (Luoghi della memoria di avvenimenti locali, luoghi rievocativi di leggende e racconti popolari, luoghi di aggregazione e di riferimento per la popolazione insediata); - funzioni pubbliche e private per a cultura contemporanea (fiere, stadi. poli universitari, ecc...)	<input checked="" type="checkbox"/>	<input type="checkbox"/>
-------------	---------------------------------------------------------------------------------------------------------------------------------------------------------------------------------------------------------------------------------------------------------------------------------------------------------------------------------------------------------------------------------------------------------------------------------------------------------------------------------------------------------------------------------------------------------------------------------------------------------------------------------------------------------------------------------------------------------------------------------------------------------------------------------------------	-------------------------------------	--------------------------

Tabella 1B - Modi e chiavi di lettura per a valutazione della sensibilità paesistica del sito oggetto di intervento.

Modi di valutazione	Classe di sensibilità
1. Morfologico - strutturale	<input type="checkbox"/> Molto bassa <input type="checkbox"/> Bassa <input checked="" type="checkbox"/> Media <input type="checkbox"/> Alta <input type="checkbox"/> Molto alta
2. Vedutistico	<input type="checkbox"/> Molto bassa <input type="checkbox"/> Bassa <input type="checkbox"/> Media <input checked="" type="checkbox"/> Alta <input type="checkbox"/> Molto alta
3. Simbolico	<input type="checkbox"/> Molto bassa <input type="checkbox"/> Bassa <input type="checkbox"/> Media <input checked="" type="checkbox"/> Alta <input type="checkbox"/> Molto alta
Giudizio complessivo	<input type="checkbox"/> 1 <input type="checkbox"/> 2 <input type="checkbox"/> 3 <input checked="" type="checkbox"/> 4 <input type="checkbox"/> 5

Valori di giudizio complessivo da esprimersi in forma numerica secondo la seguente associazione tenendo conto delle valutazioni effettuate in riferimento al tre modi di valutazione (tab. 1B), alle chiavi di lettura (tab. 1A) e in base alla rilevanza assegnata ai diversi fattori analizzati:

- 1 = Sensibilità paesistica molta bassa
- 2 = Sensibilità paesistica bassa
- 3 = Sensibilità paesistica media
- 4 = Sensibilità paesistica alta
- 5 = Sensibilità paesistica molta alta

Tabella 2A
 Criteri e parametri per determinare il grado di incidenza del progetto

Criteri di valutazione	Rapporto contesto/progetto: parametri di valutazione	Incidenza	
		SI	NO
1. Incidenza morfologica e tipologica	COERENZA O CONTRASTO DELL'OPERA RISPETTO A:		
	- forme naturali del suolo;	<input type="checkbox"/>	<input checked="" type="checkbox"/>
	- presenza di sistemi/aree di interesse naturalistici;	<input type="checkbox"/>	<input checked="" type="checkbox"/>
	- regole morfologiche e compositive riscontrate nella organizzazione degli insediamenti e del paesaggio rurale;	<input type="checkbox"/>	<input checked="" type="checkbox"/>
	- conservazione o alterazione della continuità delle relazioni tra elementi storico - culturali o tra elementi naturalistici	<input type="checkbox"/>	<input checked="" type="checkbox"/>
2. Incidenza linguistica: stile, materiali, colori	LINGUAGGIO DEL PROGETTO DIFFERENTE RISPETTO A QUELLO PREVALENTE NEL CONTESTO, INTESO COME INTORNO IMMEDIATO	<input checked="" type="checkbox"/>	<input type="checkbox"/>
3. Incidenza visiva	INGOMBRO VISIVO	<input checked="" type="checkbox"/>	<input type="checkbox"/>
	OCCULTAMENTO DI VISUALI RILEVANTI	<input type="checkbox"/>	<input checked="" type="checkbox"/>
	PROSPETTO SU SPAZI PUBBLICI (strade,piazze)	<input type="checkbox"/>	<input checked="" type="checkbox"/>
4. Incidenza simbolica	INTERFERENZA CON I LUOGHI SIMBOLICI ATTRIBUITI DALLA COMUNITA' LOCALE	<input type="checkbox"/>	<input checked="" type="checkbox"/>

Tabella 2B - Criteri e parametri per determinare il grado di incidenza del progetto

Criteri di valutazione	Classe di incidenza
Incidenza morfologico strutturale	<input type="checkbox"/> Molto bassa <input checked="" type="checkbox"/> Bassa <input type="checkbox"/> Media <input type="checkbox"/> Alta <input type="checkbox"/> Molto alta
Incidenza linguistica: stile, materiali, colori	<input type="checkbox"/> Molto bassa <input checked="" type="checkbox"/> Bassa <input type="checkbox"/> Media <input type="checkbox"/> Alta <input type="checkbox"/> Molto alta
Incidenza visiva	<input type="checkbox"/> Molto bassa <input type="checkbox"/> Bassa <input checked="" type="checkbox"/> Media <input type="checkbox"/> Alta <input type="checkbox"/> Molto alta
Incidenza simbolica	<input type="checkbox"/> Molto bassa <input checked="" type="checkbox"/> Bassa <input type="checkbox"/> Media <input type="checkbox"/> Alta <input type="checkbox"/> Molto alta
Giudizio complessivo	<input type="checkbox"/> 1 <input checked="" type="checkbox"/> 2 <input type="checkbox"/> 3 <input type="checkbox"/> 4 <input type="checkbox"/> 5

Il giudizio complessivo è da esprimersi in forma numerica secondo la seguente associazione tenendo conto delle valutazioni effettuate in riferimento ai criteri di valutazione della tabella 2B e ai parametri di valutazione della tabella 2 A:

- 1 = incidenza paesistica molto bassa
- 2 = incidenza paesistica bassa
- 3 = incidenza paesistica media

4 = incidenza paesistica alta
5 = incidenza paesistica molto alta

Determinazione del livello di impatto paesistico del progetto

La tabella che segue esprime il grado di impatto paesistico dei progetti, rappresentato dal prodotto dei punteggi attribuiti ai giudizi complessivi relativi alla classe di sensibilità del sito e al grado di incidenza del progetto.

Tabella 3 - Determinazione dell'impatto paesistico del progetti

Impatto paesistico del progetti = sensibilità del sito x incidenza del progetto					
	Grado di incidenza del progetto				
Classe di sensibilità del sito	1	2	3	4	5
5	5	10	15	20	25
4	4	8	12	16	20
3	3	6	9	12	15
2	2	4	6	8	10
1	1	2	3	4	5

Soglia di rilevanza: 5
Soglia di tolleranza: 16

Da 1 a 4: impatto paesistico sotto la soglia di rilevanza;
Da 5 a 15: impatto paesistico sopra la soglia di rilevanza ma sotto la soglia di tolleranza;
Da 16 a 25: impatto paesistico sopra la soglia di tolleranza;



STATO DI FATTO



FOTINSERIMENTO

PV04 Relazione Paesaggistica a supporto del Progetto "ELETTRDOTTO A 380KV IN DOPPIA TERNA CHIARAMONTE GULFI – CIMINNA ED OPERE CONNESSE"

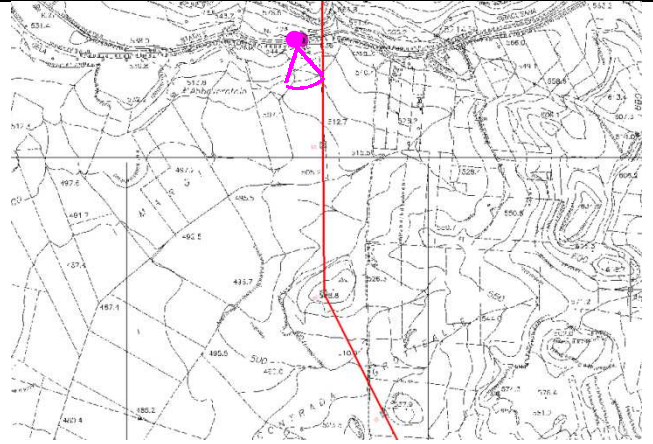

PUNTI VISUALI

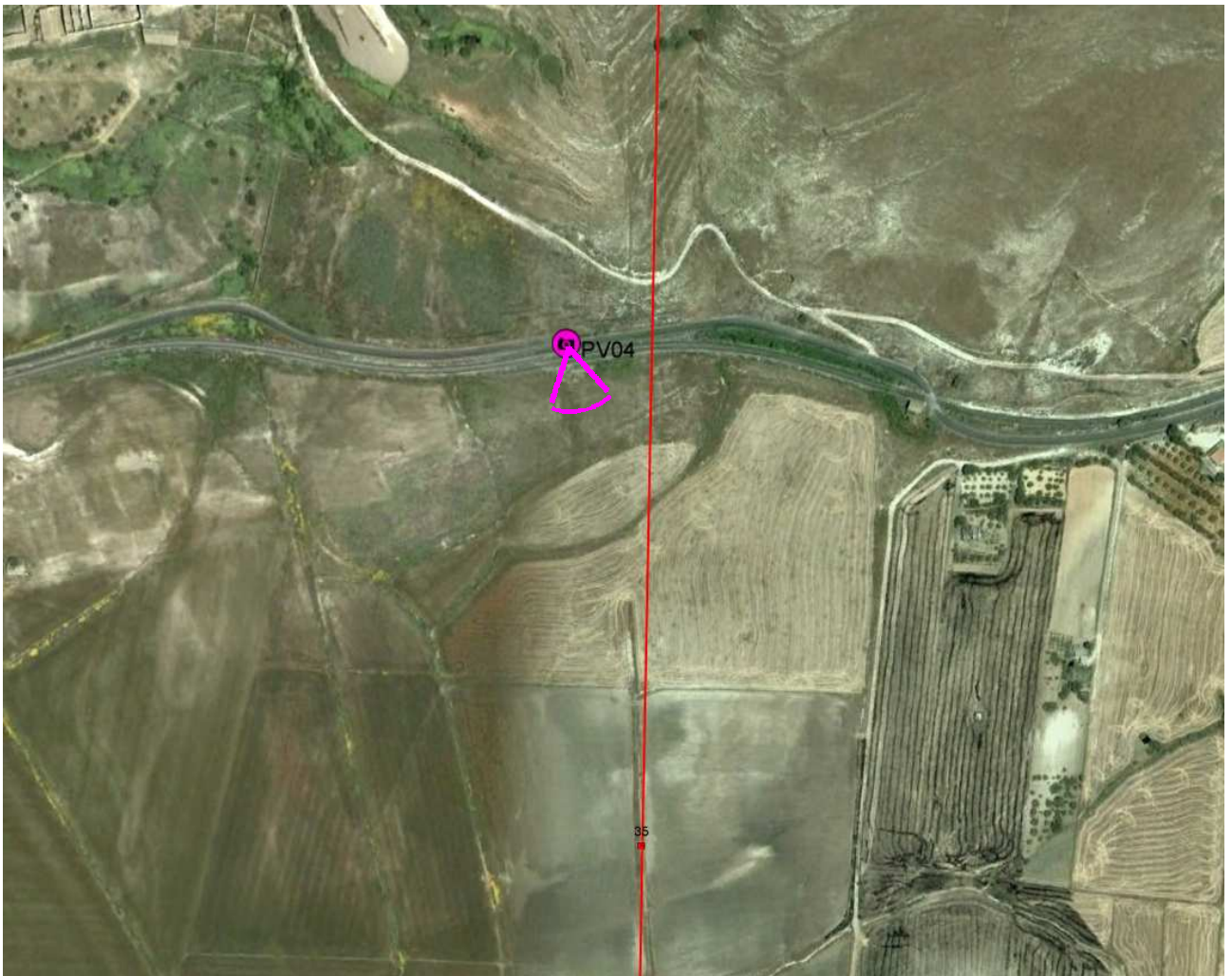

P4- QUADRO RIASSUNTIVO - ESITO DELLA VALUTAZIONE

	1	2	3	4	5
Grado di sensibilità del sito	<input type="checkbox"/>	<input type="checkbox"/>	<input type="checkbox"/>	<input checked="" type="checkbox"/>	<input type="checkbox"/>
Grado di incidenza del progetto	<input type="checkbox"/>	<input type="checkbox"/>	<input checked="" type="checkbox"/>	<input type="checkbox"/>	<input type="checkbox"/>

	1 - 4	5 - 15	16 - 25
Impatto paesistico (specificare il valore)		12	

-Tabella 1A-

Modi e chiavi di lettura per la valutazione della sensibilità paesistica del sito oggetto di intervento

Modi di valutazione	Chiavi di lettura	SI	NO
- Morfologico strutturale	APPARTENENZA / CONTIGUITA' A SISTEMI PAESISTICI: - di interesse naturalistico elementi naturalistico – ambientali significativi per quel luogo, ad esempio: alberature, monumenti naturali, fontanili, aree verdi che svolgono un ruolo nodale nel sistema del verde	<input checked="" type="checkbox"/>	<input type="checkbox"/>
	- di interesse storico – artistico e/o agrario centri e nuclei storici, monumenti, chiese e cappelle, mura storiche., filari, chiuse, ponticelli, percorsi poderali, nuclei e manufatti rurali..;	<input checked="" type="checkbox"/>	<input type="checkbox"/>
	- di relazione (tra elementi storico - culturali, tra elementi verdi e/o siti di rilevanza naturalistica) percorsi (anche minori) che collegano edifici storici di rilevanza pubblica, parchi urbani, elementi lineari - verdi o d'acqua - che costituiscono la connessione tra situazioni naturalistiche ambientali significative, "porte" del centro o nucleo urbano, stazione ferroviaria.	<input type="checkbox"/>	<input checked="" type="checkbox"/>
	APPARTENENZA/VICINANZA AD UN LUOGO CONTRADDISTINTO DA UN ELEVATO LIVELLO DI COERENZA SOTTO IL PROFILO TIPOLOGICO, LINGUISTICO E DEI VALORI DI IMMAGINE - quartieri e complessi di edifici con caratteristiche unitarie (es. zone Rx.); - edifici prospicienti una piazza compresi i risvolti; - edifici su strada aventi altezza in gronda non superiore alla contiguità della via; - zone con maglia urbana definita; - l'area o l'edificio oggetto di intervento sono prossimi ad edifici storici o contemporanei di rilievo civile o religioso (chiese, edifici pubblici e privati, fabbricati industriali storici, ecc...); - il fabbricato oggetto di intervento è caratterizzato da una composizione architettonica significativa (edifici storici, edifici moderni "d'autore", edifici minori ecc...)	<input checked="" type="checkbox"/>	<input type="checkbox"/>

2.Vedutistico	Appartenenza a punti di vista panoramici a ad elementi di interesse storico, artistico e monumentale il sito/l'edificio appartiene o si colloca su uno specifico punto prospettico o lungo visuali storicamente consolidate;	<input checked="" type="checkbox"/>	<input type="checkbox"/>
	Appartenenza a percorsi di fruizione paesistico – ambientale il sito/edificio si colloca lungo un percorso locale di fruizione paesistico - ambientale (pista ciclabile, parco, percorso in area agricola);	<input checked="" type="checkbox"/>	<input type="checkbox"/>
	Interferenza con relazioni significative percettive tra elementi locali Cono ottico tra santuario e piazza della chiesa, tra rocca e municipio, tra viale alberato e villa...	<input type="checkbox"/>	<input checked="" type="checkbox"/>
	Appartenenza/Contiguità con percorsi ad elevata percorrenza adiacenza a tracciati stradali anche di interesse storico, percorsi di grande viabilità, tracciati ferroviari	<input type="checkbox"/>	<input checked="" type="checkbox"/>

3.Simbolico	Appartenenza/contiguità a luoghi contraddistinti da uno status di rappresentatività nella cultura locale - luoghi, che pur non essendo oggetto di celebri citazioni, rivestono un ruolo rilevante nella definizione e nella consapevolezza dell'identità locale (luoghi celebrativi o simbolici); - luoghi oggetto di celebri "citazioni" letterarie, pittoriche, ecc... - luoghi connessi sia a riti religiosi (percorsi processionali, cappelle votive) sia ad eventi o ad usi civili; (luoghi della memoria di avvenimenti locali, luoghi rievocativi di leggende e racconti popolari, luoghi di aggregazione e di riferimento per la popolazione insediata); - funzioni pubbliche e private per a cultura contemporanea (fiere, stadi. poli universitari, ecc...)	<input checked="" type="checkbox"/>	<input type="checkbox"/>
-------------	---------------------------------------------------------------------------------------------------------------------------------------------------------------------------------------------------------------------------------------------------------------------------------------------------------------------------------------------------------------------------------------------------------------------------------------------------------------------------------------------------------------------------------------------------------------------------------------------------------------------------------------------------------------------------------------------------------------------------------------------------------------------------------------------	-------------------------------------	--------------------------

Tabella 1B - Modi e chiavi di lettura per a valutazione della sensibilità paesistica del sito oggetto di intervento.

Modi di valutazione	Classe di sensibilità
1. Morfologico - strutturale	<input type="checkbox"/> Molto bassa <input type="checkbox"/> Bassa <input type="checkbox"/> Media <input checked="" type="checkbox"/> Alta <input type="checkbox"/> Molto alta
2. Vedutistico	<input type="checkbox"/> Molto bassa <input type="checkbox"/> Bassa <input checked="" type="checkbox"/> Media <input type="checkbox"/> Alta <input type="checkbox"/> Molto alta
3. Simbolico	<input type="checkbox"/> Molto bassa <input type="checkbox"/> Bassa <input type="checkbox"/> Media <input checked="" type="checkbox"/> Alta <input type="checkbox"/> Molto alta
Giudizio complessivo	<input type="checkbox"/> 1 <input type="checkbox"/> 2 <input type="checkbox"/> 3 <input checked="" type="checkbox"/> 4 <input type="checkbox"/> 5

Valori di giudizio complessivo da esprimersi in forma numerica secondo la seguente associazione tenendo conto delle valutazioni effettuate in riferimento al tre modi di valutazione (tab. 1B), alle chiavi di lettura (tab. 1A) e in base alla rilevanza assegnata ai diversi fattori analizzati:

- 1 = Sensibilità paesistica molta bassa
- 2 = Sensibilità paesistica bassa
- 3 = Sensibilità paesistica media
- 4 = Sensibilità paesistica alta
- 5 = Sensibilità paesistica molta alta

Tabella 2A
 Criteri e parametri per determinare il grado di incidenza del progetto

Criteri di valutazione	Rapporto contesto/progetto: parametri di valutazione	Incidenza	
		SI	NO
1. Incidenza morfologica e tipologica	COERENZA O CONTRASTO DELL'OPERA RISPETTO A:		
	- forme naturali del suolo;	<input type="checkbox"/>	<input checked="" type="checkbox"/>
	- presenza di sistemi/aree di interesse naturalistici;	<input type="checkbox"/>	<input checked="" type="checkbox"/>
	- regole morfologiche e compositive riscontrate nella organizzazione degli insediamenti e del paesaggio rurale;	<input checked="" type="checkbox"/>	<input type="checkbox"/>
	- conservazione o alterazione della continuità delle relazioni tra elementi storico - culturali o tra elementi naturalistici	<input type="checkbox"/>	<input checked="" type="checkbox"/>
2. Incidenza linguistica: stile, materiali, colori	LINGUAGGIO DEL PROGETTO DIFFERENTE RISPETTO A QUELLO PREVALENTE NEL CONTESTO, INTESO COME INTORNO IMMEDIATO	<input checked="" type="checkbox"/>	<input type="checkbox"/>
3. Incidenza visiva	INGOMBRO VISIVO	<input type="checkbox"/>	<input checked="" type="checkbox"/>
	OCCULTAMENTO DI VISUALI RILEVANTI	<input type="checkbox"/>	<input checked="" type="checkbox"/>
	PROSPETTO SU SPAZI PUBBLICI (strade,piazze)	<input type="checkbox"/>	<input checked="" type="checkbox"/>
4. Incidenza simbolica	INTERFERENZA CON I LUOGHI SIMBOLICI ATTRIBUITI DALLA COMUNITA' LOCALE	<input checked="" type="checkbox"/>	<input type="checkbox"/>

Tabella 2B - Criteri e parametri per determinare il grado di incidenza del progetto

Criteri di valutazione	Classe di incidenza
Incidenza morfologico strutturale	<input type="checkbox"/> Molto bassa <input type="checkbox"/> Bassa <input checked="" type="checkbox"/> Media <input type="checkbox"/> Alta <input type="checkbox"/> Molto alta
Incidenza linguistica: stile, materiali, colori	<input type="checkbox"/> Molto bassa <input type="checkbox"/> Bassa <input checked="" type="checkbox"/> Media <input type="checkbox"/> Alta <input type="checkbox"/> Molto alta
Incidenza visiva	<input type="checkbox"/> Molto bassa <input type="checkbox"/> Bassa <input checked="" type="checkbox"/> Media <input type="checkbox"/> Alta <input type="checkbox"/> Molto alta
Incidenza simbolica	<input type="checkbox"/> Molto bassa <input type="checkbox"/> Bassa <input checked="" type="checkbox"/> Media <input type="checkbox"/> Alta <input type="checkbox"/> Molto alta
Giudizio complessivo	<input type="checkbox"/> 1 <input type="checkbox"/> 2 <input checked="" type="checkbox"/> 3 <input type="checkbox"/> 4 <input type="checkbox"/> 5

Il giudizio complessivo è da esprimersi in forma numerica secondo la seguente associazione tenendo conto delle valutazioni effettuate in riferimento ai criteri di valutazione della tabella 2B e ai parametri di valutazione della tabella 2 A:

- 1 = incidenza paesistica molto bassa
- 2 = incidenza paesistica bassa
- 3 = incidenza paesistica media

4 = incidenza paesistica alta
5 = incidenza paesistica molto alta

Determinazione del livello di impatto paesistico del progetto

La tabella che segue esprime il grado di impatto paesistico dei progetti, rappresentato dal prodotto dei punteggi attribuiti ai giudizi complessivi relativi alla classe di sensibilità del sito e al grado di incidenza del progetto.

Tabella 3 - Determinazione dell'impatto paesistico del progetti

Impatto paesistico del progetti = sensibilità del sito x incidenza del progetto					
	Grado di incidenza del progetto				
Classe di sensibilità del sito	1	2	3	4	5
5	5	10	15	20	25
4	4	8	12	16	20
3	3	6	9	12	15
2	2	4	6	8	10
1	1	2	3	4	5

Soglia di rilevanza: 5
Soglia di tolleranza: 16

Da 1 a 4: impatto paesistico sotto la soglia di rilevanza;

Da 5 a 15: impatto paesistico sopra la soglia di rilevanza ma sotto la soglia di tolleranza;

Da 16 a 25: impatto paesistico sopra la soglia di tolleranza;



STATO DI FATTO



FOTINSERIMENTO

PV05

**Relazione Paesaggistica a supporto del Progetto
"ELETTRODOTTO A 380KV IN DOPPIA TERNA CHIARAMONTE
GULFI - CIMINNA ED OPERE CONNESSE"**

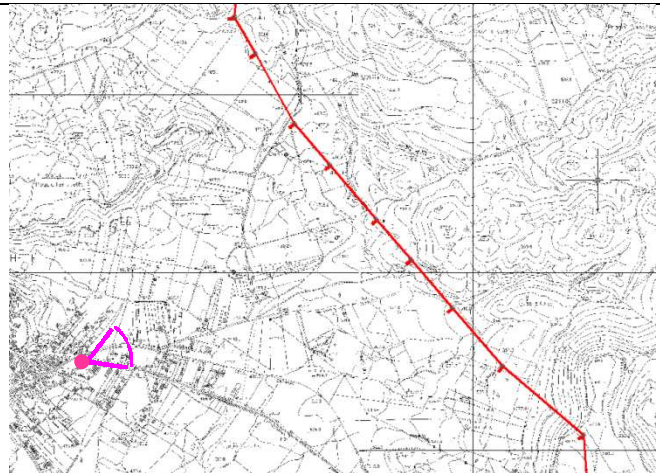

PUNTI VISUALI

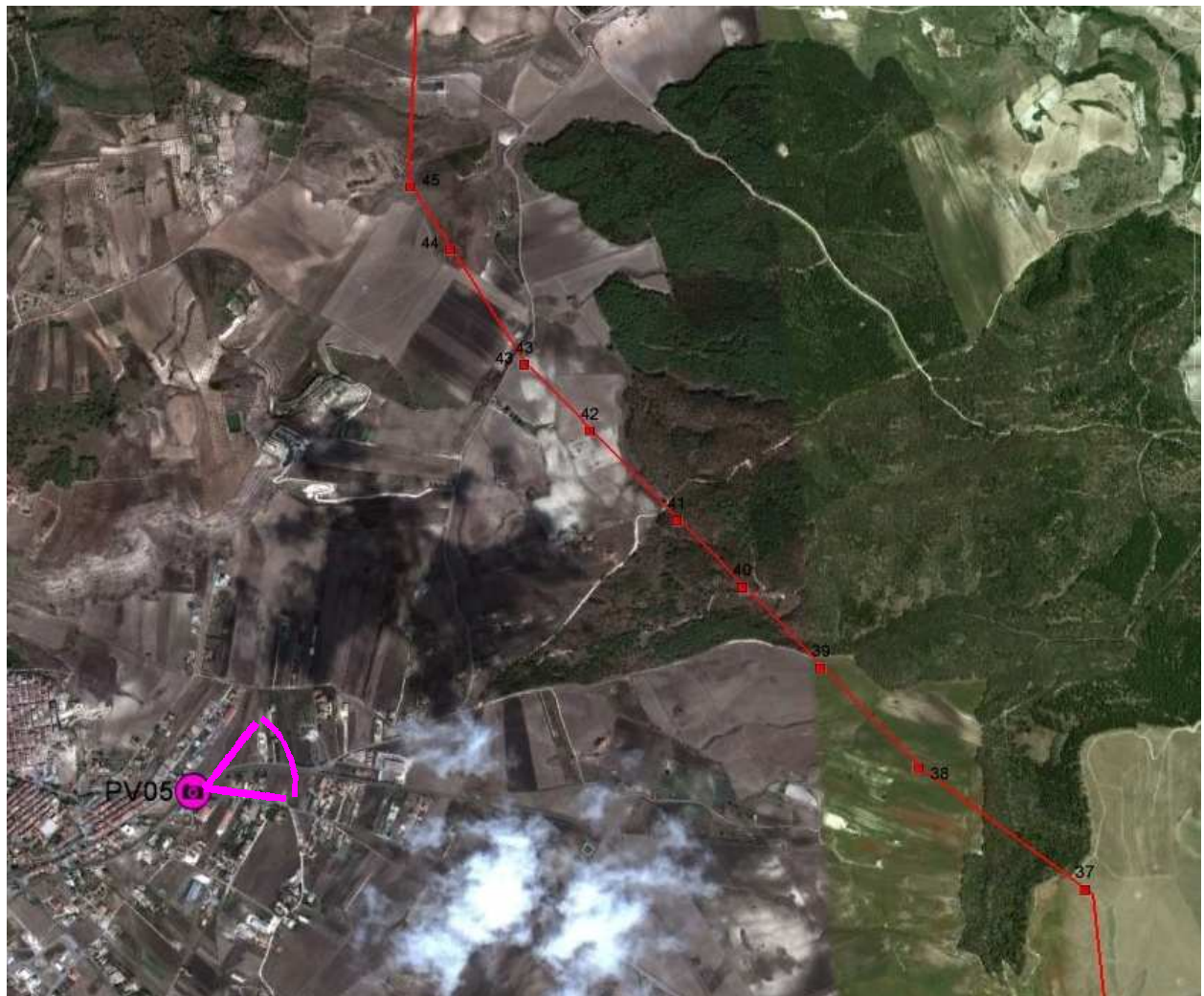

P5- QUADRO RIASSUNTIVO - ESITO DELLA VALUTAZIONE

	1	2	3	4	5
Grado di sensibilità del sito	<input type="checkbox"/>	<input type="checkbox"/>	<input type="checkbox"/>	<input checked="" type="checkbox"/>	<input type="checkbox"/>
Grado di incidenza del progetto	<input type="checkbox"/>	<input checked="" type="checkbox"/>	<input type="checkbox"/>	<input type="checkbox"/>	<input type="checkbox"/>

	1 - 4	5 - 15	16 - 25
Impatto paesistico (specificare il valore)		8	

-Tabella 1A-

Modi e chiavi di lettura per la valutazione della sensibilità paesistica del sito oggetto di intervento

Modi di valutazione	Chiavi di lettura	SI	NO
- Morfologico strutturale	APPARTENENZA / CONTIGUITA' A SISTEMI PAESISTICI: - di interesse naturalistico elementi naturalistico – ambientali significativi per quel luogo, ad esempio: alberature, monumenti naturali, fontanili, aree verdi che svolgono un ruolo nodale nel sistema del verde	<input type="checkbox"/>	<input checked="" type="checkbox"/>
	- di interesse storico – artistico e/o agrario centri e nuclei storici, monumenti, chiese e cappelle, mura storiche., filari, chiuse, ponticelli, percorsi poderali, nuclei e manufatti rurali.;	<input checked="" type="checkbox"/>	<input type="checkbox"/>
	- di relazione (tra elementi storico - culturali, tra elementi verdi e/o siti di rilevanza naturalistica) percorsi (anche minori) che collegano edifici storici di rilevanza pubblica, parchi urbani, elementi lineari - verdi o d'acqua - che costituiscono la connessione tra situazioni naturalistiche ambientali significative, "porte" del centro o nucleo urbano, stazione ferroviaria.	<input type="checkbox"/>	<input checked="" type="checkbox"/>
	APPARTENENZA/VICINANZA AD UN LUOGO CONTRADDISTINTO DA UN ELEVATO LIVELLO DI COERENZA SOTTO IL PROFILO TIPOLOGICO, LINGUISTICO E DEI VALORI DI IMMAGINE - quartieri e complessi di edifici con caratteristiche unitarie (es. zone Rx.); - edifici prospicienti una piazza compresi i risvolti; - edifici su strada aventi altezza in gronda non superiore alla contiguità della via; - zone con maglia urbana definita; - l'area o l'edificio oggetto di intervento sono prossimi ad edifici storici o contemporanei di rilievo civile o religioso (chiese, edifici pubblici e privati, fabbricati industriali storici, ecc...); - il fabbricato oggetto di intervento è caratterizzato da una composizione architettonica significativa (edifici storici, edifici moderni "d'autore", edifici minori ecc...)	<input checked="" type="checkbox"/>	<input type="checkbox"/>

2.Vedutistico	Appartenenza a punti di vista panoramici a ad elementi di interesse storico, artistico e monumentale il sito/l'edificio appartiene o si colloca su uno specifico punto prospettico o lungo visuali storicamente consolidate;	<input type="checkbox"/>	<input checked="" type="checkbox"/>
	Appartenenza a percorsi di fruizione paesistico – ambientale il sito/edificio si colloca lungo un percorso locale di fruizione paesistico - ambientale (pista ciclabile, parco, percorso in area agricola);	<input type="checkbox"/>	<input checked="" type="checkbox"/>
	Interferenza con relazioni significative percettive tra elementi locali Cono ottico tra santuario e piazza della chiesa, tra rocca e municipio, tra viale alberato e villa...	<input type="checkbox"/>	<input checked="" type="checkbox"/>
	Appartenenza/Contiguità con percorsi ad elevata percorrenza adiacenza a tracciati stradali anche di interesse storico, percorsi di grande viabilità, tracciati ferroviari	<input checked="" type="checkbox"/>	<input type="checkbox"/>

3.Simbolico	Appartenenza/contiguità a luoghi contraddistinti da uno status di rappresentatività nella cultura locale - luoghi, che pur non essendo oggetto di celebri citazioni, rivestono un ruolo rilevante nella definizione e nella consapevolezza dell'identità locale (luoghi celebrativi o simbolici); - luoghi oggetto di celebri "citazioni" letterarie, pittoriche, ecc... - luoghi connessi sia a riti religiosi (percorsi processionali, cappelle votive) sia ad eventi o ad usi civili; (luoghi della memoria di avvenimenti locali, luoghi rievocativi di leggende e racconti popolari, luoghi di aggregazione e di riferimento per la popolazione insediata); - funzioni pubbliche e private per a cultura contemporanea (fiere, stadi. poli universitari, ecc...)	<input checked="" type="checkbox"/>	<input type="checkbox"/>
-------------	---------------------------------------------------------------------------------------------------------------------------------------------------------------------------------------------------------------------------------------------------------------------------------------------------------------------------------------------------------------------------------------------------------------------------------------------------------------------------------------------------------------------------------------------------------------------------------------------------------------------------------------------------------------------------------------------------------------------------------------------------------------------------------------------	-------------------------------------	--------------------------

Tabella 1B - Modi e chiavi di lettura per a valutazione della sensibilità paesistica del sito oggetto di intervento.

Modi di valutazione	Classe di sensibilità
1. Morfologico - strutturale	<input type="checkbox"/> Molto bassa <input type="checkbox"/> Bassa <input type="checkbox"/> Media <input checked="" type="checkbox"/> Alta <input type="checkbox"/> Molto alta
2. Vedutistico	<input type="checkbox"/> Molto bassa <input type="checkbox"/> Bassa <input checked="" type="checkbox"/> Media <input type="checkbox"/> Alta <input type="checkbox"/> Molto alta
3. Simbolico	<input type="checkbox"/> Molto bassa <input type="checkbox"/> Bassa <input type="checkbox"/> Media <input checked="" type="checkbox"/> Alta <input type="checkbox"/> Molto alta
Giudizio complessivo	<input type="checkbox"/> 1 <input type="checkbox"/> 2 <input type="checkbox"/> 3 <input checked="" type="checkbox"/> 4 <input type="checkbox"/> 5

Valori di giudizio complessivo da esprimersi in forma numerica secondo la seguente associazione tenendo conto delle valutazioni effettuate in riferimento al tre modi di valutazione (tab. 1B), alle chiavi di lettura (tab. 1A) e in base alla rilevanza assegnata ai diversi fattori analizzati:

- 1 = Sensibilità paesistica molta bassa
- 2 = Sensibilità paesistica bassa
- 3 = Sensibilità paesistica media
- 4 = Sensibilità paesistica alta
- 5 = Sensibilità paesistica molta alta

Tabella 2A
 Criteri e parametri per determinare il grado di incidenza del progetto

Criteri di valutazione	Rapporto contesto/progetto: parametri di valutazione	Incidenza	
		SI	NO
1. Incidenza morfologica e tipologica	COERENZA O CONTRASTO DELL'OPERA RISPETTO A:		
	- forme naturali del suolo;	<input type="checkbox"/>	<input checked="" type="checkbox"/>
	- presenza di sistemi/aree di interesse naturalistici;	<input checked="" type="checkbox"/>	<input type="checkbox"/>
	- regole morfologiche e compositive riscontrate nella organizzazione degli insediamenti e del paesaggio rurale;	<input type="checkbox"/>	<input checked="" type="checkbox"/>
	- conservazione o alterazione della continuità delle relazioni tra elementi storico - culturali o tra elementi naturalistici	<input type="checkbox"/>	<input checked="" type="checkbox"/>
2. Incidenza linguistica: stile, materiali, colori	LINGUAGGIO DEL PROGETTO DIFFERENTE RISPETTO A QUELLO PREVALENTE NEL CONTESTO, INTESO COME INTORNO IMMEDIATO	<input checked="" type="checkbox"/>	<input type="checkbox"/>
3. Incidenza visiva	INGOMBRO VISIVO	<input type="checkbox"/>	<input checked="" type="checkbox"/>
	OCCULTAMENTO DI VISUALI RILEVANTI	<input type="checkbox"/>	<input checked="" type="checkbox"/>
	PROSPETTO SU SPAZI PUBBLICI (strade,piazze)	<input type="checkbox"/>	<input checked="" type="checkbox"/>
4. Incidenza simbolica	INTERFERENZA CON I LUOGHI SIMBOLICI ATTRIBUITI DALLA COMUNITA' LOCALE	<input checked="" type="checkbox"/>	<input type="checkbox"/>

Tabella 2B - Criteri e parametri per determinare il grado di incidenza del progetto

Criteri di valutazione	Classe di incidenza
Incidenza morfologico strutturale	<input type="checkbox"/> Molto bassa <input checked="" type="checkbox"/> Bassa <input type="checkbox"/> Media <input type="checkbox"/> Alta <input type="checkbox"/> Molto alta
Incidenza linguistica: stile, materiali, colori	<input type="checkbox"/> Molto bassa <input checked="" type="checkbox"/> Bassa <input type="checkbox"/> Media <input type="checkbox"/> Alta <input type="checkbox"/> Molto alta
Incidenza visiva	<input type="checkbox"/> Molto bassa <input checked="" type="checkbox"/> Bassa <input type="checkbox"/> Media <input type="checkbox"/> Alta <input type="checkbox"/> Molto alta
Incidenza simbolica	<input type="checkbox"/> Molto bassa <input checked="" type="checkbox"/> Bassa <input type="checkbox"/> Media <input type="checkbox"/> Alta <input type="checkbox"/> Molto alta
Giudizio complessivo	<input type="checkbox"/> 1 <input checked="" type="checkbox"/> 2 <input type="checkbox"/> 3 <input type="checkbox"/> 4 <input type="checkbox"/> 5

Il giudizio complessivo è da esprimersi in forma numerica secondo la seguente associazione tenendo conto delle valutazioni effettuate in riferimento ai criteri di valutazione della tabella 2B e ai parametri di valutazione della tabella 2 A:

- 1 = incidenza paesistica molto bassa
- 2 = incidenza paesistica bassa
- 3 = incidenza paesistica media

4 = incidenza paesistica alta
5 = incidenza paesistica molto alta

Determinazione del livello di impatto paesistico del progetto

La tabella che segue esprime il grado di impatto paesistico dei progetti, rappresentato dal prodotto dei punteggi attribuiti ai giudizi complessivi relativi alla classe di sensibilità del sito e al grado di incidenza del progetto.

Tabella 3 - Determinazione dell'impatto paesistico del progetti

Impatto paesistico del progetti = sensibilità del sito x incidenza del progetto					
	Grado di incidenza del progetto				
Classe di sensibilità del sito	1	2	3	4	5
5	5	10	15	20	25
4	4	8	12	16	20
3	3	6	9	12	15
2	2	4	6	8	10
1	1	2	3	4	5

Soglia di rilevanza: 5
Soglia di tolleranza: 16

Da 1 a 4: impatto paesistico sotto la soglia di rilevanza;
Da 5 a 15: impatto paesistico sopra la soglia di rilevanza ma sotto la soglia di tolleranza;
Da 16 a 25: impatto paesistico sopra la soglia di tolleranza;



STATO DI FATTO



FOTOINSERIMENTO

PV06

**Relazione Paesaggistica a supporto del Progetto
"ELETTRDOTTO A 380KV IN DOPPIA TERNA CHIARAMONTE
GULFI - CIMINNA ED OPERE CONNESSE"**

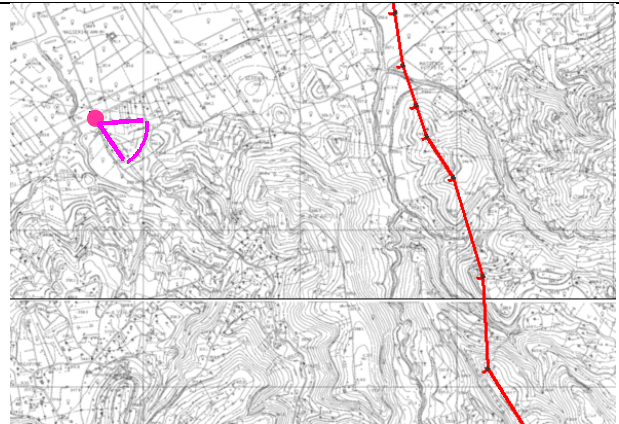

PUNTI VISUALI

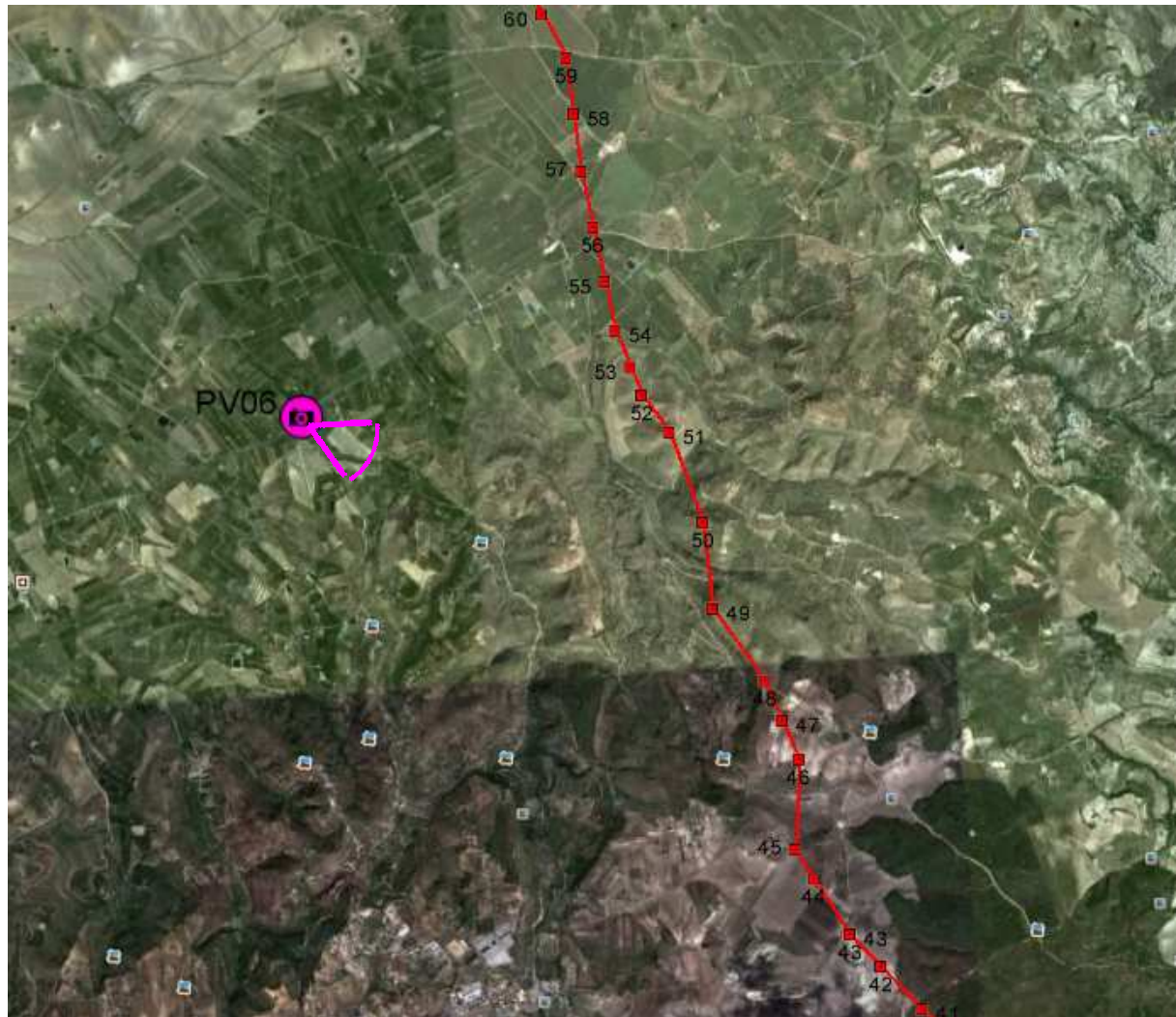

P6- QUADRO RIASSUNTIVO - ESITO DELLA VALUTAZIONE

	1	2	3	4	5
Grado di sensibilità del sito	<input type="checkbox"/>	<input type="checkbox"/>	<input checked="" type="checkbox"/>	<input type="checkbox"/>	<input type="checkbox"/>
Grado di incidenza del progetto	<input type="checkbox"/>	<input checked="" type="checkbox"/>	<input type="checkbox"/>	<input type="checkbox"/>	<input type="checkbox"/>

	1 - 4	5 - 15	16 - 25
Impatto paesistico (specificare il valore)		6	

-Tabella 1A-

Modi e chiavi di lettura per la valutazione della sensibilità paesistica del sito oggetto di intervento

Modi di valutazione	Chiavi di lettura	SI	NO
- Morfologico strutturale	APPARTENENZA / CONTIGUITA' A SISTEMI PAESISTICI: - di interesse naturalistico elementi naturalistico – ambientali significativi per quel luogo, ad esempio: alberature, monumenti naturali, fontanili, aree verdi che svolgono un ruolo nodale nel sistema del verde	<input checked="" type="checkbox"/>	<input type="checkbox"/>
	- di interesse storico – artistico e/o agrario centri e nuclei storici, monumenti, chiese e cappelle, mura storiche., filari, chiuse, ponticelli, percorsi poderali, nuclei e manufatti rurali..;	<input checked="" type="checkbox"/>	<input type="checkbox"/>
	- di relazione (tra elementi storico - culturali, tra elementi verdi e/o siti di rilevanza naturalistica) percorsi (anche minori) che collegano edifici storici di rilevanza pubblica, parchi urbani, elementi lineari - verdi o d'acqua - che costituiscono la connessione tra situazioni naturalistiche ambientali significative, "porte" del centro o nucleo urbano, stazione ferroviaria.	<input type="checkbox"/>	<input checked="" type="checkbox"/>
	APPARTENENZA/VICINANZA AD UN LUOGO CONTRADDISTINTO DA UN ELEVATO LIVELLO DI COERENZA SOTTO IL PROFILO TIPOLOGICO, LINGUISTICO E DEI VALORI DI IMMAGINE - quartieri e complessi di edifici con caratteristiche unitarie (es. zone Rx.); - edifici prospicienti una piazza compresi i risvolti; - edifici su strada aventi altezza in gronda non superiore alla contiguità della via; - zone con maglia urbana definita; - l'area o l'edificio oggetto di intervento sono prossimi ad edifici storici o contemporanei di rilievo civile o religioso (chiese, edifici pubblici e privati, fabbricati industriali storici, ecc...); - il fabbricato oggetto di intervento è caratterizzato da una composizione architettonica significativa (edifici storici, edifici moderni "d'autore", edifici minori ecc...)	<input checked="" type="checkbox"/>	<input type="checkbox"/>

2.Vedutistico	Appartenenza a punti di vista panoramici a ad elementi di interesse storico, artistico e monumentale il sito/l'edificio appartiene o si colloca su uno specifico punto prospettico o lungo visuali storicamente consolidate;	<input checked="" type="checkbox"/>	<input type="checkbox"/>
	Appartenenza a percorsi di fruizione paesistico – ambientale il sito/edificio si colloca lungo un percorso locale di fruizione paesistico - ambientale (pista ciclabile, parco, percorso in area agricola);	<input type="checkbox"/>	<input checked="" type="checkbox"/>
	Interferenza con relazioni significative percettive tra elementi locali Cono ottico tra santuario e piazza della chiesa, tra rocca e municipio, tra viale alberato e villa...	<input type="checkbox"/>	<input checked="" type="checkbox"/>
	Appartenenza/Contiguità con percorsi ad elevata percorrenza adiacenza a tracciati stradali anche di interesse storico, percorsi di grande viabilità, tracciati ferroviari	<input checked="" type="checkbox"/>	<input type="checkbox"/>

3.Simbolico	Appartenenza/contiguità a luoghi contraddistinti da uno status di rappresentatività nella cultura locale - luoghi, che pur non essendo oggetto di celebri citazioni, rivestono un ruolo rilevante nella definizione e nella consapevolezza dell'identità locale (luoghi celebrativi o simbolici); - luoghi oggetto di celebri "citazioni" letterarie, pittoriche, ecc... - luoghi connessi sia a riti religiosi (percorsi processionali, cappelle votive) sia ad eventi o ad usi civili; (luoghi della memoria di avvenimenti locali, luoghi rievocativi di leggende e racconti popolari, luoghi di aggregazione e di riferimento per la popolazione insediata); - funzioni pubbliche e private per a cultura contemporanea (fiere, stadi. poli universitari, ecc...)	<input type="checkbox"/>	<input checked="" type="checkbox"/>
-------------	---------------------------------------------------------------------------------------------------------------------------------------------------------------------------------------------------------------------------------------------------------------------------------------------------------------------------------------------------------------------------------------------------------------------------------------------------------------------------------------------------------------------------------------------------------------------------------------------------------------------------------------------------------------------------------------------------------------------------------------------------------------------------------------------	--------------------------	-------------------------------------

Tabella 1B - Modi e chiavi di lettura per a valutazione della sensibilità paesistica del sito oggetto di intervento.

Modi di valutazione	Classe di sensibilità
1. Morfologico - strutturale	<input type="checkbox"/> Molto bassa <input type="checkbox"/> Bassa <input checked="" type="checkbox"/> Media <input type="checkbox"/> Alta <input type="checkbox"/> Molto alta
2. Vedutistico	<input type="checkbox"/> Molto bassa <input type="checkbox"/> Bassa <input checked="" type="checkbox"/> Media <input type="checkbox"/> Alta <input type="checkbox"/> Molto alta
3. Simbolico	<input type="checkbox"/> Molto bassa <input type="checkbox"/> Bassa <input checked="" type="checkbox"/> Media <input type="checkbox"/> Alta <input type="checkbox"/> Molto alta
Giudizio complessivo	<input type="checkbox"/> 1 <input type="checkbox"/> 2 <input checked="" type="checkbox"/> 3 <input type="checkbox"/> 4 <input type="checkbox"/> 5

Valori di giudizio complessivo da esprimersi in forma numerica secondo la seguente associazione tenendo conto delle valutazioni effettuate in riferimento al tre modi di valutazione (tab. 1B), alle chiavi di lettura (tab. 1A) e in base alla rilevanza assegnata ai diversi fattori analizzati:

- 1 = Sensibilità paesistica molta bassa
- 2 = Sensibilità paesistica bassa
- 3 = Sensibilità paesistica media
- 4 = Sensibilità paesistica alta
- 5 = Sensibilità paesistica molta alta

Tabella 2A
 Criteri e parametri per determinare il grado di incidenza del progetto

Criteri di valutazione	Rapporto contesto/progetto: parametri di valutazione	Incidenza	
		SI	NO
1. Incidenza morfologica e tipologica	COERENZA O CONTRASTO DELL'OPERA RISPETTO A:		
	- forme naturali del suolo;	<input type="checkbox"/>	<input checked="" type="checkbox"/>
	- presenza di sistemi/aree di interesse naturalistici;	<input type="checkbox"/>	<input checked="" type="checkbox"/>
	- regole morfologiche e compositive riscontrate nella organizzazione degli insediamenti e del paesaggio rurale;	<input checked="" type="checkbox"/>	<input type="checkbox"/>
	- conservazione o alterazione della continuità delle relazioni tra elementi storico - culturali o tra elementi naturalistici	<input type="checkbox"/>	<input checked="" type="checkbox"/>
2. Incidenza linguistica: stile, materiali, colori	LINGUAGGIO DEL PROGETTO DIFFERENTE RISPETTO A QUELLO PREVALENTE NEL CONTESTO, INTESO COME INTORNO IMMEDIATO	<input checked="" type="checkbox"/>	<input type="checkbox"/>
3. Incidenza visiva	INGOMBRO VISIVO	<input type="checkbox"/>	<input checked="" type="checkbox"/>
	OCCULTAMENTO DI VISUALI RILEVANTI	<input type="checkbox"/>	<input checked="" type="checkbox"/>
	PROSPETTO SU SPAZI PUBBLICI (strade,piazze)	<input type="checkbox"/>	<input checked="" type="checkbox"/>
4. Incidenza simbolica	INTERFERENZA CON I LUOGHI SIMBOLICI ATTRIBUITI DALLA COMUNITA' LOCALE	<input type="checkbox"/>	<input checked="" type="checkbox"/>

Tabella 2B - Criteri e parametri per determinare il grado di incidenza del progetto

Criteri di valutazione	Classe di incidenza
Incidenza morfologico strutturale	<input type="checkbox"/> Molto bassa <input checked="" type="checkbox"/> Bassa <input type="checkbox"/> Media <input type="checkbox"/> Alta <input type="checkbox"/> Molto alta
Incidenza linguistica: stile, materiali, colori	<input type="checkbox"/> Molto bassa <input checked="" type="checkbox"/> Bassa <input type="checkbox"/> Media <input type="checkbox"/> Alta <input type="checkbox"/> Molto alta
Incidenza visiva	<input type="checkbox"/> Molto bassa <input checked="" type="checkbox"/> Bassa <input type="checkbox"/> Media <input type="checkbox"/> Alta <input type="checkbox"/> Molto alta
Incidenza simbolica	<input type="checkbox"/> Molto bassa <input checked="" type="checkbox"/> Bassa <input type="checkbox"/> Media <input type="checkbox"/> Alta <input type="checkbox"/> Molto alta
Giudizio complessivo	<input type="checkbox"/> 1 <input checked="" type="checkbox"/> 2 <input type="checkbox"/> 3 <input type="checkbox"/> 4 <input type="checkbox"/> 5

Il giudizio complessivo è da esprimersi in forma numerica secondo la seguente associazione tenendo conto delle valutazioni effettuate in riferimento ai criteri di valutazione della tabella 2B e ai parametri di valutazione della tabella 2 A:

- 1 = incidenza paesistica molto bassa
- 2 = incidenza paesistica bassa
- 3 = incidenza paesistica media

4 = incidenza paesistica alta
5 = incidenza paesistica molto alta

Determinazione del livello di impatto paesistico del progetto

La tabella che segue esprime il grado di impatto paesistico dei progetti, rappresentato dal prodotto dei punteggi attribuiti ai giudizi complessivi relativi alla classe di sensibilità del sito e al grado di incidenza del progetto.

Tabella 3 - Determinazione dell'impatto paesistico del progetti

Impatto paesistico del progetti = sensibilità del sito x incidenza del progetto					
	Grado di incidenza del progetto				
Classe di sensibilità del sito	1	2	3	4	5
5	5	10	15	20	25
4	4	8	12	16	20
3	3	6	9	12	15
2	2	4	6	8	10
1	1	2	3	4	5

Soglia di rilevanza: 5
Soglia di tolleranza: 16

Da 1 a 4: impatto paesistico sotto la soglia di rilevanza;

Da 5 a 15: impatto paesistico sopra la soglia di rilevanza ma sotto la soglia di tolleranza;

Da 16 a 25: impatto paesistico sopra la soglia di tolleranza;



STATO DI FATTO



FOTINSERIMENTO

PV07

**Relazione Paesaggistica a supporto del Progetto
"ELETTRODOTTO A 380KV IN DOPPIA TERNA CHIARAMONTE
GULFI - CIMINNA ED OPERE CONNESSE"**

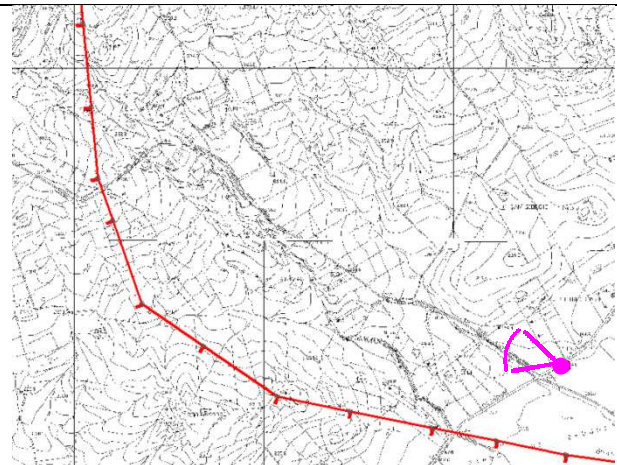

PUNTI VISUALI



P7- QUADRO RIASSUNTIVO - ESITO DELLA VALUTAZIONE

	1	2	3	4	5
Grado di sensibilità del sito	<input type="checkbox"/>	<input type="checkbox"/>	<input checked="" type="checkbox"/>	<input type="checkbox"/>	<input type="checkbox"/>
Grado di incidenza del progetto	<input type="checkbox"/>	<input checked="" type="checkbox"/>	<input type="checkbox"/>	<input type="checkbox"/>	<input type="checkbox"/>

	1 - 4	5 - 15	16 - 25
Impatto paesistico (specificare il valore)		6	

-Tabella 1A-

Modi e chiavi di lettura per la valutazione della sensibilità paesistica del sito oggetto di intervento

Modi di valutazione	Chiavi di lettura	SI	NO
- Morfologico strutturale	APPARTENENZA / CONTIGUITA' A SISTEMI PAESISTICI: - di interesse naturalistico elementi naturalistico – ambientali significativi per quel luogo, ad esempio: alberature, monumenti naturali, fontanili, aree verdi che svolgono un ruolo nodale nel sistema del verde	<input type="checkbox"/>	<input checked="" type="checkbox"/>
	- di interesse storico – artistico e/o agrario centri e nuclei storici, monumenti, chiese e cappelle, mura storiche., filari, chiuse, ponticelli, percorsi poderali, nuclei e manufatti rurali..;	<input type="checkbox"/>	<input checked="" type="checkbox"/>
	- di relazione (tra elementi storico - culturali, tra elementi verdi e/o siti di rilevanza naturalistica) percorsi (anche minori) che collegano edifici storici di rilevanza pubblica, parchi urbani, elementi lineari - verdi o d'acqua - che costituiscono la connessione tra situazioni naturalistiche ambientali significative, "porte" del centro o nucleo urbano, stazione ferroviaria.	<input type="checkbox"/>	<input checked="" type="checkbox"/>
	APPARTENENZA/VICINANZA AD UN LUOGO CONTRADDISTINTO DA UN ELEVATO LIVELLO DI COERENZA SOTTO IL PROFILO TIPOLOGICO, LINGUISTICO E DEI VALORI DI IMMAGINE - quartieri e complessi di edifici con caratteristiche unitarie (es. zone Rx.); - edifici prospicienti una piazza compresi i risvolti; - edifici su strada aventi altezza in gronda non superiore alla contiguità della via; - zone con maglia urbana definita; - l'area o l'edificio oggetto di intervento sono prossimi ad edifici storici o contemporanei di rilievo civile o religioso (chiese, edifici pubblici e privati, fabbricati industriali storici, ecc...); - il fabbricato oggetto di intervento è caratterizzato da una composizione architettonica significativa (edifici storici, edifici moderni "d'autore", edifici minori ecc...)	<input type="checkbox"/>	<input checked="" type="checkbox"/>

2.Vedutistico	Appartenenza a punti di vista panoramici a ad elementi di interesse storico, artistico e monumentale il sito/l'edificio appartiene o si colloca su uno specifico punto prospettico o lungo visuali storicamente consolidate;	<input type="checkbox"/>	<input checked="" type="checkbox"/>
	Appartenenza a percorsi di fruizione paesistico – ambientale il sito/edificio si colloca lungo un percorso locale di fruizione paesistico - ambientale (pista ciclabile, parco, percorso in area agricola);	<input type="checkbox"/>	<input checked="" type="checkbox"/>
	Interferenza con relazioni significative percettive tra elementi locali Cono ottico tra santuario e piazza della chiesa, tra rocca e municipio, tra viale alberato e villa...	<input type="checkbox"/>	<input checked="" type="checkbox"/>
	Appartenenza/Contiguità con percorsi ad elevata percorrenza adiacenza a tracciati stradali anche di interesse storico, percorsi di grande viabilità, tracciati ferroviari	<input checked="" type="checkbox"/>	<input type="checkbox"/>
3.Simbolico	Appartenenza/contiguità a luoghi contraddistinti da uno status di rappresentatività nella cultura locale - luoghi, che pur non essendo oggetto di celebri citazioni, rivestono un ruolo rilevante nella definizione e nella consapevolezza dell'identità locale (luoghi celebrativi o simbolici); - luoghi oggetto di celebri "citazioni" letterarie, pittoriche, ecc... - luoghi connessi sia a riti religiosi (percorsi processionali, cappelle votive) sia ad eventi o ad usi civili; (luoghi della memoria di avvenimenti locali, luoghi rievocativi di leggende e racconti popolari, luoghi di aggregazione e di riferimento per la popolazione insediata); - funzioni pubbliche e private per a cultura contemporanea (fiere, stadi. poli universitari, ecc...)	<input checked="" type="checkbox"/>	<input type="checkbox"/>

Tabella 1B - Modi e chiavi di lettura per a valutazione della sensibilità paesistica del sito oggetto di intervento.

Modi di valutazione	Classe di sensibilità
1. Morfologico - strutturale	<input type="checkbox"/> Molto bassa <input checked="" type="checkbox"/> Bassa <input type="checkbox"/> Media <input type="checkbox"/> Alta <input type="checkbox"/> Molto alta
2. Vedutistico	<input type="checkbox"/> Molto bassa <input type="checkbox"/> Bassa <input checked="" type="checkbox"/> Media <input type="checkbox"/> Alta <input type="checkbox"/> Molto alta
3. Simbolico	<input type="checkbox"/> Molto bassa <input type="checkbox"/> Bassa <input checked="" type="checkbox"/> Media <input type="checkbox"/> Alta <input type="checkbox"/> Molto alta
Giudizio complessivo	<input type="checkbox"/> 1 <input type="checkbox"/> 2 <input checked="" type="checkbox"/> 3 <input type="checkbox"/> 4 <input type="checkbox"/> 5

Valori di giudizio complessivo da esprimersi in forma numerica secondo la seguente associazione tenendo conto delle valutazioni effettuate in riferimento al tre modi di valutazione (tab. 1B), alle chiavi di lettura (tab. 1A) e in base alla rilevanza assegnata ai diversi fattori analizzati:

- 1 = Sensibilità paesistica molta bassa
- 2 = Sensibilità paesistica bassa
- 3 = Sensibilità paesistica media
- 4 = Sensibilità paesistica alta
- 5 = Sensibilità paesistica molta alta

Tabella 2A
 Criteri e parametri per determinare il grado di incidenza del progetto

Criteri di valutazione	Rapporto contesto/progetto: parametri di valutazione	Incidenza	
		SI	NO
1. Incidenza morfologica e tipologica	COERENZA O CONTRASTO DELL'OPERA RISPETTO A:		
	- forme naturali del suolo;	<input type="checkbox"/>	<input checked="" type="checkbox"/>
	- presenza di sistemi/aree di interesse naturalistici;	<input type="checkbox"/>	<input checked="" type="checkbox"/>
	- regole morfologiche e compositive riscontrate nella organizzazione degli insediamenti e del paesaggio rurale;	<input type="checkbox"/>	<input checked="" type="checkbox"/>
	- conservazione o alterazione della continuità delle relazioni tra elementi storico - culturali o tra elementi naturalistici	<input type="checkbox"/>	<input checked="" type="checkbox"/>
2. Incidenza linguistica: stile, materiali, colori	LINGUAGGIO DEL PROGETTO DIFFERENTE RISPETTO A QUELLO PREVALENTE NEL CONTESTO, INTESO COME INTORNO IMMEDIATO	<input checked="" type="checkbox"/>	<input type="checkbox"/>
3. Incidenza visiva	INGOMBRO VISIVO	<input checked="" type="checkbox"/>	<input type="checkbox"/>
	OCCULTAMENTO DI VISUALI RILEVANTI	<input type="checkbox"/>	<input checked="" type="checkbox"/>
	PROSPETTO SU SPAZI PUBBLICI (strade,piazze)	<input type="checkbox"/>	<input checked="" type="checkbox"/>
4. Incidenza simbolica	INTERFERENZA CON I LUOGHI SIMBOLICI ATTRIBUITI DALLA COMUNITA' LOCALE	<input type="checkbox"/>	<input checked="" type="checkbox"/>

Tabella 2B - Criteri e parametri per determinare il grado di incidenza del progetto

Criteri di valutazione	Classe di incidenza
Incidenza morfologico strutturale	<input type="checkbox"/> Molto bassa <input checked="" type="checkbox"/> Bassa <input type="checkbox"/> Media <input type="checkbox"/> Alta <input type="checkbox"/> Molto alta
Incidenza linguistica: stile, materiali, colori	<input type="checkbox"/> Molto bassa <input checked="" type="checkbox"/> Bassa <input type="checkbox"/> Media <input type="checkbox"/> Alta <input type="checkbox"/> Molto alta
Incidenza visiva	<input type="checkbox"/> Molto bassa <input checked="" type="checkbox"/> Bassa <input type="checkbox"/> Media <input type="checkbox"/> Alta <input type="checkbox"/> Molto alta
Incidenza simbolica	<input type="checkbox"/> Molto bassa <input checked="" type="checkbox"/> Bassa <input type="checkbox"/> Media <input type="checkbox"/> Alta <input type="checkbox"/> Molto alta
Giudizio complessivo	<input type="checkbox"/> 1 <input checked="" type="checkbox"/> 2 <input type="checkbox"/> 3 <input type="checkbox"/> 4 <input type="checkbox"/> 5

Il giudizio complessivo è da esprimersi in forma numerica secondo la seguente associazione tenendo conto delle valutazioni effettuate in riferimento ai criteri di valutazione della tabella 2B e ai parametri di valutazione della tabella 2 A:

- 1 = incidenza paesistica molto bassa
- 2 = incidenza paesistica bassa
- 3 = incidenza paesistica media

4 = incidenza paesistica alta
5 = incidenza paesistica molto alta

Determinazione del livello di impatto paesistico del progetto

La tabella che segue esprime il grado di impatto paesistico dei progetti, rappresentato dal prodotto dei punteggi attribuiti ai giudizi complessivi relativi alla classe di sensibilità del sito e al grado di incidenza del progetto.

Tabella 3 - Determinazione dell'impatto paesistico del progetti

Impatto paesistico del progetti = sensibilità del sito x incidenza del progetto					
	Grado di incidenza del progetto				
Classe di sensibilità del sito	1	2	3	4	5
5	5	10	15	20	25
4	4	8	12	16	20
3	3	6	9	12	15
2	2	4	6	8	10
1	1	2	3	4	5

Soglia di rilevanza: 5
Soglia di tolleranza: 16

Da 1 a 4: impatto paesistico sotto la soglia di rilevanza;

Da 5 a 15: impatto paesistico sopra la soglia di rilevanza ma sotto la soglia di tolleranza;

Da 16 a 25: impatto paesistico sopra la soglia di tolleranza;



STATO DI FATTO



FOTINSERIMENTO

PV08

**Relazione Paesaggistica a supporto del Progetto
"ELETTRODOTTO A 380KV IN DOPPIA TERNA CHIARAMONTE
GULFI - CIMINNA ED OPERE CONNESSE"**

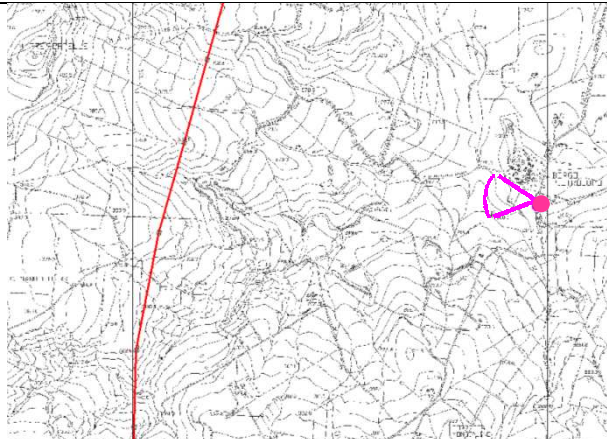

PUNTI VISUALI

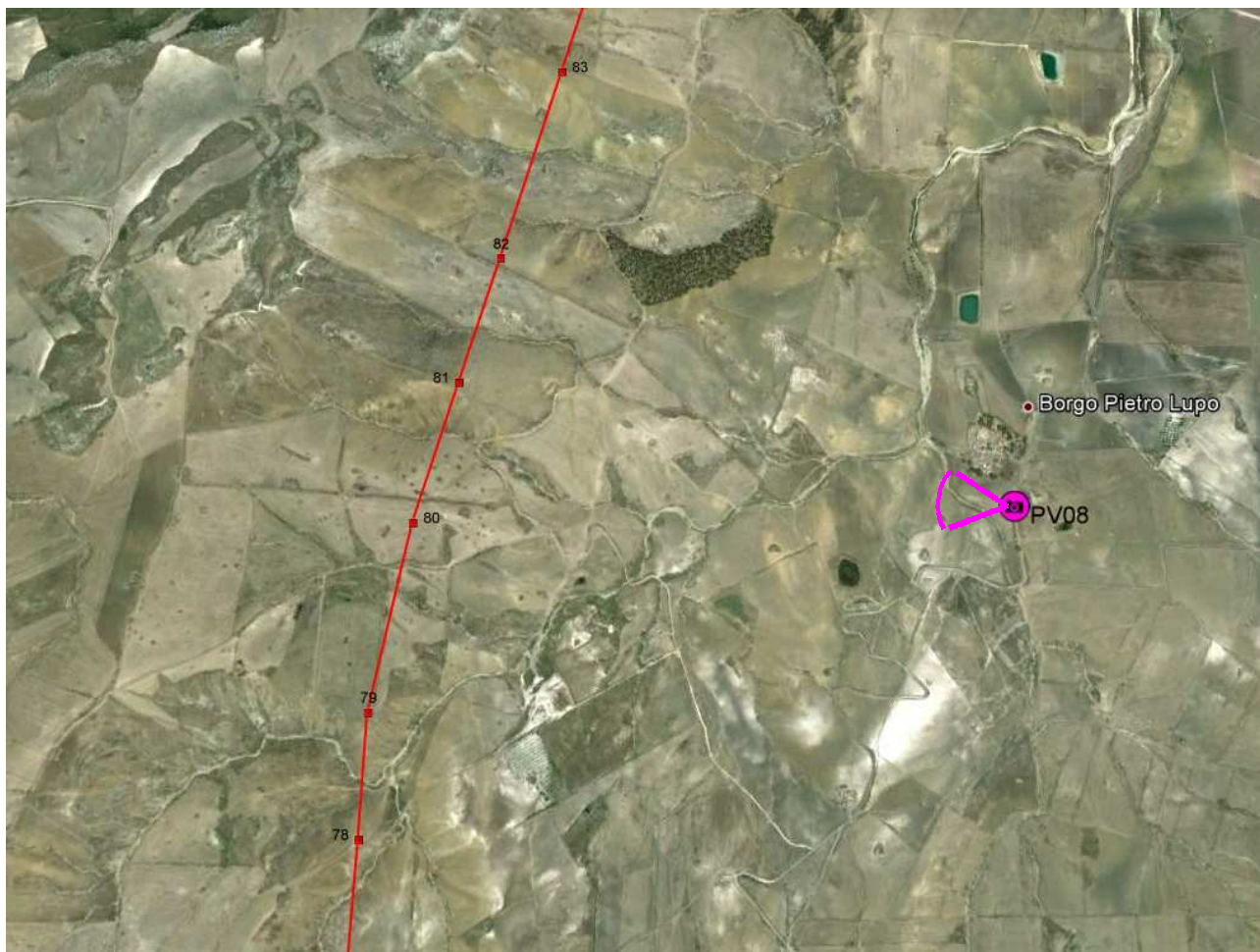

P8- QUADRO RIASSUNTIVO - ESITO DELLA VALUTAZIONE

	1	2	3	4	5
Grado di sensibilità del sito	<input type="checkbox"/>	<input type="checkbox"/>	<input checked="" type="checkbox"/>	<input type="checkbox"/>	<input type="checkbox"/>
Grado di incidenza del progetto	<input type="checkbox"/>	<input checked="" type="checkbox"/>	<input type="checkbox"/>	<input type="checkbox"/>	<input type="checkbox"/>

	1 - 4	5 - 15	16 - 25
Impatto paesistico (specificare il valore)		6	

-Tabella 1A-

Modi e chiavi di lettura per la valutazione della sensibilità paesistica del sito oggetto di intervento

Modi di valutazione	Chiavi di lettura	SI	NO
- Morfologico strutturale	APPARTENENZA / CONTIGUITA' A SISTEMI PAESISTICI: - di interesse naturalistico elementi naturalistico – ambientali significativi per quel luogo, ad esempio: alberature, monumenti naturali, fontanili, aree verdi che svolgono un ruolo nodale nel sistema del verde	<input type="checkbox"/>	<input checked="" type="checkbox"/>
	- di interesse storico – artistico e/o agrario centri e nuclei storici, monumenti, chiese e cappelle, mura storiche., filari, chiuse, ponticelli, percorsi poderali, nuclei e manufatti rurali..;	<input checked="" type="checkbox"/>	<input type="checkbox"/>
	- di relazione (tra elementi storico - culturali, tra elementi verdi e/o siti di rilevanza naturalistica) percorsi (anche minori) che collegano edifici storici di rilevanza pubblica, parchi urbani, elementi lineari - verdi o d'acqua - che costituiscono la connessione tra situazioni naturalistiche ambientali significative, "porte" del centro o nucleo urbano, stazione ferroviaria.	<input type="checkbox"/>	<input checked="" type="checkbox"/>
	APPARTENENZA/VICINANZA AD UN LUOGO CONTRADDISTINTO DA UN ELEVATO LIVELLO DI COERENZA SOTTO IL PROFILO TIPOLOGICO, LINGUISTICO E Dei VALORI DI IMMAGINE - quartieri e complessi di edifici con caratteristiche unitarie (es. zone Rx.); - edifici prospicienti una piazza compresi i risvolti; - edifici su strada aventi altezza in gronda non superiore alla contiguità della via; - zone con maglia urbana definita; - l'area o l'edificio oggetto di intervento sono prossimi ad edifici storici o contemporanei di rilievo civile o religioso (chiese, edifici pubblici e privati, fabbricati industriali storici, ecc...); - il fabbricato oggetto di intervento è caratterizzato da una composizione architettonica significativa (edifici storici, edifici moderni "d'autore", edifici minori ecc...)	<input checked="" type="checkbox"/>	<input type="checkbox"/>

2.Vedutistico	Appartenenza a punti di vista panoramici a ad elementi di interesse storico, artistico e monumentale il sito/l'edificio appartiene o si colloca su uno specifico punto prospettico o lungo visuali storicamente consolidate;	<input type="checkbox"/>	<input checked="" type="checkbox"/>
	Appartenenza a percorsi di fruizione paesistico – ambientale il sito/edificio si colloca lungo un percorso locale di fruizione paesistico - ambientale (pista ciclabile, parco, percorso in area agricola);	<input checked="" type="checkbox"/>	<input type="checkbox"/>
	Interferenza con relazioni significative percettive tra elementi locali Cono ottico tra santuario e piazza della chiesa, tra rocca e municipio, tra viale alberato e villa...	<input type="checkbox"/>	<input checked="" type="checkbox"/>
	Appartenenza/Contiguità con percorsi ad elevata percorrenza adiacenza a tracciati stradali anche di interesse storico, percorsi di grande viabilità, tracciati ferroviari	<input type="checkbox"/>	<input checked="" type="checkbox"/>

3.Simbolico	Appartenenza/contiguità a luoghi contraddistinti da uno status di rappresentatività nella cultura locale - luoghi, che pur non essendo oggetto di celebri citazioni, rivestono un ruolo rilevante nella definizione e nella consapevolezza dell'identità locale (luoghi celebrativi o simbolici); - luoghi oggetto di celebri "citazioni" letterarie, pittoriche, ecc... - luoghi connessi sia a riti religiosi (percorsi processionali, cappelle votive) sia ad eventi o ad usi civili; (luoghi della memoria di avvenimenti locali, luoghi rievocativi di leggende e racconti popolari, luoghi di aggregazione e di riferimento per la popolazione insediata); - funzioni pubbliche e private per a cultura contemporanea (fiere, stadi. poli universitari, ecc...)	<input checked="" type="checkbox"/>	<input type="checkbox"/>
-------------	---------------------------------------------------------------------------------------------------------------------------------------------------------------------------------------------------------------------------------------------------------------------------------------------------------------------------------------------------------------------------------------------------------------------------------------------------------------------------------------------------------------------------------------------------------------------------------------------------------------------------------------------------------------------------------------------------------------------------------------------------------------------------------------------	-------------------------------------	--------------------------

Tabella 1B - Modi e chiavi di lettura per a valutazione della sensibilità paesistica del sito oggetto di intervento.

Modi di valutazione	Classe di sensibilità
1. Morfologico - strutturale	<input type="checkbox"/> Molto bassa <input type="checkbox"/> Bassa <input checked="" type="checkbox"/> Media <input type="checkbox"/> Alta <input type="checkbox"/> Molto alta
2. Vedutistico	<input type="checkbox"/> Molto bassa <input checked="" type="checkbox"/> Bassa <input type="checkbox"/> Media <input type="checkbox"/> Alta <input type="checkbox"/> Molto alta
3. Simbolico	<input type="checkbox"/> Molto bassa <input type="checkbox"/> Bassa <input checked="" type="checkbox"/> Media <input type="checkbox"/> Alta <input type="checkbox"/> Molto alta
Giudizio complessivo	<input type="checkbox"/> 1 <input type="checkbox"/> 2 <input checked="" type="checkbox"/> 3 <input type="checkbox"/> 4 <input type="checkbox"/> 5

Valori di giudizio complessivo da esprimersi in forma numerica secondo la seguente associazione tenendo conto delle valutazioni effettuate in riferimento al tre modi di valutazione (tab. 1B), alle chiavi di lettura (tab. 1A) e in base alla rilevanza assegnata ai diversi fattori analizzati:

- 1 = Sensibilità paesistica molta bassa
- 2 = Sensibilità paesistica bassa
- 3 = Sensibilità paesistica media
- 4 = Sensibilità paesistica alta
- 5 = Sensibilità paesistica molta alta

Tabella 2A
 Criteri e parametri per determinare il grado di incidenza del progetto

Criteri di valutazione	Rapporto contesto/progetto: parametri di valutazione	Incidenza	
		SI	NO
1. Incidenza morfologica e tipologica	COERENZA O CONTRASTO DELL'OPERA RISPETTO A:		
	- forme naturali del suolo;	<input type="checkbox"/>	<input checked="" type="checkbox"/>
	- presenza di sistemi/aree di interesse naturalistici;	<input type="checkbox"/>	<input checked="" type="checkbox"/>
	- regole morfologiche e compositive riscontrate nella organizzazione degli insediamenti e del paesaggio rurale;	<input type="checkbox"/>	<input checked="" type="checkbox"/>
	- conservazione o alterazione della continuità delle relazioni tra elementi storico - culturali o tra elementi naturalistici	<input type="checkbox"/>	<input checked="" type="checkbox"/>
2. Incidenza linguistica: stile, materiali, colori	LINGUAGGIO DEL PROGETTO DIFFERENTE RISPETTO A QUELLO PREVALENTE NEL CONTESTO, INTESO COME INTORNO IMMEDIATO	<input checked="" type="checkbox"/>	<input type="checkbox"/>
3. Incidenza visiva	INGOMBRO VISIVO	<input type="checkbox"/>	<input checked="" type="checkbox"/>
	OCCULTAMENTO DI VISUALI RILEVANTI	<input type="checkbox"/>	<input checked="" type="checkbox"/>
	PROSPETTO SU SPAZI PUBBLICI (strade,piazze)	<input type="checkbox"/>	<input checked="" type="checkbox"/>
4. Incidenza simbolica	INTERFERENZA CON I LUOGHI SIMBOLICI ATTRIBUITI DALLA COMUNITA' LOCALE	<input type="checkbox"/>	<input checked="" type="checkbox"/>

Tabella 2B - Criteri e parametri per determinare il grado di incidenza del progetto

Criteri di valutazione	Classe di incidenza
Incidenza morfologico strutturale	<input type="checkbox"/> Molto bassa <input checked="" type="checkbox"/> Bassa <input type="checkbox"/> Media <input type="checkbox"/> Alta <input type="checkbox"/> Molto alta
Incidenza linguistica: stile, materiali, colori	<input type="checkbox"/> Molto bassa <input checked="" type="checkbox"/> Bassa <input type="checkbox"/> Media <input type="checkbox"/> Alta <input type="checkbox"/> Molto alta
Incidenza visiva	<input type="checkbox"/> Molto bassa <input checked="" type="checkbox"/> Bassa <input type="checkbox"/> Media <input type="checkbox"/> Alta <input type="checkbox"/> Molto alta
Incidenza simbolica	<input type="checkbox"/> Molto bassa <input checked="" type="checkbox"/> Bassa <input type="checkbox"/> Media <input type="checkbox"/> Alta <input type="checkbox"/> Molto alta
Giudizio complessivo	<input type="checkbox"/> 1 <input checked="" type="checkbox"/> 2 <input type="checkbox"/> 3 <input type="checkbox"/> 4 <input type="checkbox"/> 5

Il giudizio complessivo è da esprimersi in forma numerica secondo la seguente associazione tenendo conto delle valutazioni effettuate in riferimento ai criteri di valutazione della tabella 2B e ai parametri di valutazione della tabella 2 A:

- 1 = incidenza paesistica molto bassa
- 2 = incidenza paesistica bassa
- 3 = incidenza paesistica media

4 = incidenza paesistica alta
5 = incidenza paesistica molto alta

Determinazione del livello di impatto paesistico del progetto

La tabella che segue esprime il grado di impatto paesistico dei progetti, rappresentato dal prodotto dei punteggi attribuiti ai giudizi complessivi relativi alla classe di sensibilità del sito e al grado di incidenza del progetto.

Tabella 3 - Determinazione dell'impatto paesistico del progetti

Impatto paesistico del progetti = sensibilità del sito x incidenza del progetto					
	Grado di incidenza del progetto				
Classe di sensibilità del sito	1	2	3	4	5
5	5	10	15	20	25
4	4	8	12	16	20
3	3	6	9	12	15
2	2	4	6	8	10
1	1	2	3	4	5

Soglia di rilevanza: 5
Soglia di tolleranza: 16

Da 1 a 4: impatto paesistico sotto la soglia di rilevanza;
Da 5 a 15: impatto paesistico sopra la soglia di rilevanza ma sotto la soglia di tolleranza;
Da 16 a 25: impatto paesistico sopra la soglia di tolleranza;



STATO DI FATTO



FOTINSERIMENTO

PV09

**Relazione Paesaggistica a supporto del Progetto
"ELETTRODOTTO A 380KV IN DOPPIA TERNA CHIARAMONTE
GULFI - CIMINNA ED OPERE CONNESSE"**

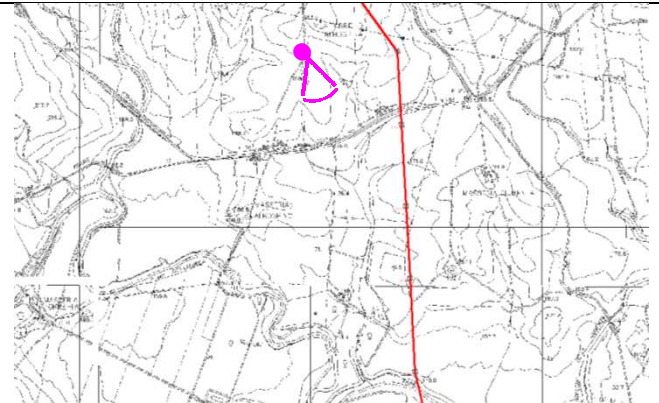

PUNTI VISUALI

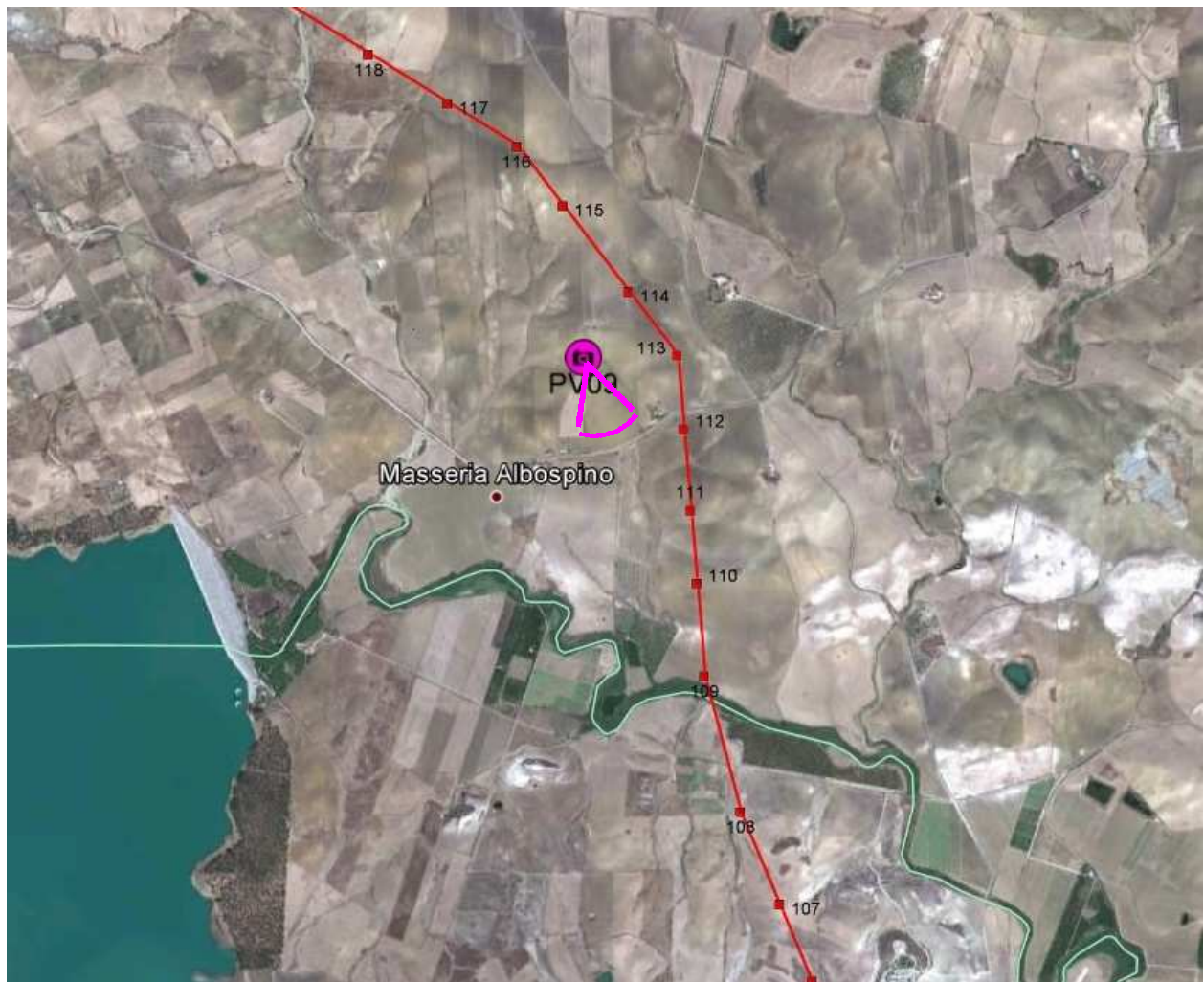

P9- QUADRO RIASSUNTIVO - ESITO DELLA VALUTAZIONE

	1	2	3	4	5
Grado di sensibilità del sito	<input type="checkbox"/>	<input type="checkbox"/>	<input type="checkbox"/>	<input checked="" type="checkbox"/>	<input type="checkbox"/>
Grado di incidenza del progetto	<input type="checkbox"/>	<input type="checkbox"/>	<input checked="" type="checkbox"/>	<input type="checkbox"/>	<input type="checkbox"/>

	1 - 4	5 - 15	16 - 25
Impatto paesistico (specificare il valore)		12	

-Tabella 1A-

Modi e chiavi di lettura per la valutazione della sensibilità paesistica del sito oggetto di intervento

Modi di valutazione	Chiavi di lettura	SI	NO
- Morfologico strutturale	APPARTENENZA / CONTIGUITA' A SISTEMI PAESISTICI: - di interesse naturalistico elementi naturalistico – ambientali significativi per quel luogo, ad esempio: alberature, monumenti naturali, fontanili, aree verdi che svolgono un ruolo nodale nel sistema del verde	<input type="checkbox"/>	<input checked="" type="checkbox"/>
	- di interesse storico – artistico e/o agrario centri e nuclei storici, monumenti, chiese e cappelle, mura storiche., filari, chiuse, ponticelli, percorsi poderali, nuclei e manufatti rurali..;	<input checked="" type="checkbox"/>	<input type="checkbox"/>
	- di relazione (tra elementi storico - culturali, tra elementi verdi e/o siti di rilevanza naturalistica) percorsi (anche minori) che collegano edifici storici di rilevanza pubblica, parchi urbani, elementi lineari - verdi o d'acqua - che costituiscono la connessione tra situazioni naturalistiche ambientali significative, "porte" del centro o nucleo urbano, stazione ferroviaria.	<input type="checkbox"/>	<input checked="" type="checkbox"/>
	APPARTENENZA/VICINANZA AD UN LUOGO CONTRADDISTINTO DA UN ELEVATO LIVELLO DI COERENZA SOTTO IL PROFILO TIPOLOGICO, LINGUISTICO E DEI VALORI DI IMMAGINE - quartieri e complessi di edifici con caratteristiche unitarie (es. zone Rx.); - edifici prospicienti una piazza compresi i risvolti; - edifici su strada aventi altezza in gronda non superiore alla contiguità della via; - zone con maglia urbana definita; - l'area o l'edificio oggetto di intervento sono prossimi ad edifici storici o contemporanei di rilievo civile o religioso (chiese, edifici pubblici e privati, fabbricati industriali storici, ecc...); - il fabbricato oggetto di intervento è caratterizzato da una composizione architettonica significativa (edifici storici, edifici moderni "d'autore", edifici minori ecc...)	<input checked="" type="checkbox"/>	<input type="checkbox"/>

2.Vedutistico	Appartenenza a punti di vista panoramici a ad elementi di interesse storico, artistico e monumentale il sito/l'edificio appartiene o si colloca su uno specifico punto prospettico o lungo visuali storicamente consolidate;	<input checked="" type="checkbox"/>	<input type="checkbox"/>
	Appartenenza a percorsi di fruizione paesistico – ambientale il sito/edificio si colloca lungo un percorso locale di fruizione paesistico - ambientale (pista ciclabile, parco, percorso in area agricola);	<input type="checkbox"/>	<input checked="" type="checkbox"/>
	Interferenza con relazioni significative percettive tra elementi locali Cono ottico tra santuario e piazza della chiesa, tra rocca e municipio, tra viale alberato e villa...	<input type="checkbox"/>	<input checked="" type="checkbox"/>
	Appartenenza/Contiguità con percorsi ad elevata percorrenza adiacenza a tracciati stradali anche di interesse storico, percorsi di grande viabilità, tracciati ferroviari	<input type="checkbox"/>	<input checked="" type="checkbox"/>

3.Simbolico	Appartenenza/contiguità a luoghi contraddistinti da uno status di rappresentatività nella cultura locale - luoghi, che pur non essendo oggetto di celebri citazioni, rivestono un ruolo rilevante nella definizione e nella consapevolezza dell'identità locale (luoghi celebrativi o simbolici); - luoghi oggetto di celebri "citazioni" letterarie, pittoriche, ecc... - luoghi connessi sia a riti religiosi (percorsi processionali, cappelle votive) sia ad eventi o ad usi civili; (Luoghi della memoria di avvenimenti locali, luoghi rievocativi di leggende e racconti popolari, luoghi di aggregazione e di riferimento per la popolazione insediata); - funzioni pubbliche e private per a cultura contemporanea (fiere, stadi. poli universitari, ecc...)	<input checked="" type="checkbox"/>	<input type="checkbox"/>
-------------	---------------------------------------------------------------------------------------------------------------------------------------------------------------------------------------------------------------------------------------------------------------------------------------------------------------------------------------------------------------------------------------------------------------------------------------------------------------------------------------------------------------------------------------------------------------------------------------------------------------------------------------------------------------------------------------------------------------------------------------------------------------------------------------------	-------------------------------------	--------------------------

Tabella 1B - Modi e chiavi di lettura per a valutazione della sensibilità paesistica del sito oggetto di intervento.

Modi di valutazione	Classe di sensibilità
1. Morfologico - strutturale	<input type="checkbox"/> Molto bassa <input type="checkbox"/> Bassa <input type="checkbox"/> Media <input checked="" type="checkbox"/> Alta <input type="checkbox"/> Molto alta
2. Vedutistico	<input type="checkbox"/> Molto bassa <input type="checkbox"/> Bassa <input checked="" type="checkbox"/> Media <input type="checkbox"/> Alta <input type="checkbox"/> Molto alta
3. Simbolico	<input type="checkbox"/> Molto bassa <input type="checkbox"/> Bassa <input type="checkbox"/> Media <input checked="" type="checkbox"/> Alta <input type="checkbox"/> Molto alta
Giudizio complessivo	<input type="checkbox"/> 1 <input type="checkbox"/> 2 <input type="checkbox"/> 3 <input checked="" type="checkbox"/> 4 <input type="checkbox"/> 5

Valori di giudizio complessivo da esprimersi in forma numerica secondo la seguente associazione tenendo conto delle valutazioni effettuate in riferimento al tre modi di valutazione (tab. 1B), alle chiavi di lettura (tab. 1A) e in base alla rilevanza assegnata ai diversi fattori analizzati:

- 1 = Sensibilità paesistica molta bassa
- 2 = Sensibilità paesistica bassa
- 3 = Sensibilità paesistica media
- 4 = Sensibilità paesistica alta
- 5 = Sensibilità paesistica molta alta

Tabella 2A
 Criteri e parametri per determinare il grado di incidenza del progetto

Criteri di valutazione	Rapporto contesto/progetto: parametri di valutazione	Incidenza	
		SI	NO
1. Incidenza morfologica e tipologica	COERENZA O CONTRASTO DELL'OPERA RISPETTO A:		
	- forme naturali del suolo;	<input checked="" type="checkbox"/>	<input type="checkbox"/>
	- presenza di sistemi/aree di interesse naturalistici;	<input checked="" type="checkbox"/>	<input type="checkbox"/>
	- regole morfologiche e compositive riscontrate nella organizzazione degli insediamenti e del paesaggio rurale;	<input type="checkbox"/>	<input checked="" type="checkbox"/>
	- conservazione o alterazione della continuità delle relazioni tra elementi storico - culturali o tra elementi naturalistici	<input type="checkbox"/>	<input checked="" type="checkbox"/>
2. Incidenza linguistica: stile, materiali, colori	LINGUAGGIO DEL PROGETTO DIFFERENTE RISPETTO A QUELLO PREVALENTE NEL CONTESTO, INTESO COME INTORNO IMMEDIATO	<input checked="" type="checkbox"/>	<input type="checkbox"/>
3. Incidenza visiva	INGOMBRO VISIVO	<input checked="" type="checkbox"/>	<input type="checkbox"/>
	OCCULTAMENTO DI VISUALI RILEVANTI	<input type="checkbox"/>	<input checked="" type="checkbox"/>
	PROSPETTO SU SPAZI PUBBLICI (strade,piazze)	<input type="checkbox"/>	<input checked="" type="checkbox"/>
4. Incidenza simbolica	INTERFERENZA CON I LUOGHI SIMBOLICI ATTRIBUITI DALLA COMUNITA' LOCALE	<input type="checkbox"/>	<input checked="" type="checkbox"/>

Tabella 2B - Criteri e parametri per determinare il grado di incidenza del progetto

Criteri di valutazione	Classe di incidenza
Incidenza morfologico strutturale	<input type="checkbox"/> Molto bassa <input type="checkbox"/> Bassa <input checked="" type="checkbox"/> Media <input type="checkbox"/> Alta <input type="checkbox"/> Molto alta
Incidenza linguistica: stile, materiali, colori	<input type="checkbox"/> Molto bassa <input type="checkbox"/> Bassa <input checked="" type="checkbox"/> Media <input type="checkbox"/> Alta <input type="checkbox"/> Molto alta
Incidenza visiva	<input type="checkbox"/> Molto bassa <input type="checkbox"/> Bassa <input checked="" type="checkbox"/> Media <input type="checkbox"/> Alta <input type="checkbox"/> Molto alta
Incidenza simbolica	<input type="checkbox"/> Molto bassa <input checked="" type="checkbox"/> Bassa <input type="checkbox"/> Media <input type="checkbox"/> Alta <input type="checkbox"/> Molto alta
Giudizio complessivo	<input type="checkbox"/> 1 <input type="checkbox"/> 2 <input checked="" type="checkbox"/> 3 <input type="checkbox"/> 4 <input type="checkbox"/> 5

Il giudizio complessivo è da esprimersi in forma numerica secondo la seguente associazione tenendo conto delle valutazioni effettuate in riferimento ai criteri di valutazione della tabella 2B e ai parametri di valutazione della tabella 2 A:

- 1 = incidenza paesistica molto bassa
- 2 = incidenza paesistica bassa
- 3 = incidenza paesistica media

4 = incidenza paesistica alta
5 = incidenza paesistica molto alta

Determinazione del livello di impatto paesistico del progetto

La tabella che segue esprime il grado di impatto paesistico dei progetti, rappresentato dal prodotto dei punteggi attribuiti ai giudizi complessivi relativi alla classe di sensibilità del sito e al grado di incidenza del progetto.

Tabella 3 - Determinazione dell'impatto paesistico del progetti

Impatto paesistico del progetti = sensibilità del sito x incidenza del progetto					
	Grado di incidenza del progetto				
Classe di sensibilità del sito	1	2	3	4	5
5	5	10	15	20	25
4	4	8	12	16	20
3	3	6	9	12	15
2	2	4	6	8	10
1	1	2	3	4	5

Soglia di rilevanza: 5
Soglia di tolleranza: 16

Da 1 a 4: impatto paesistico sotto la soglia di rilevanza;

Da 5 a 15: impatto paesistico sopra la soglia di rilevanza ma sotto la soglia di tolleranza;

Da 16 a 25: impatto paesistico sopra la soglia di tolleranza;



STATO DI FATTO



FOTINSERIMENTO

PV10

**Relazione Paesaggistica a supporto del Progetto
"ELETTRDOTTO A 380KV IN DOPPIA TERNA CHIARAMONTE
GULFI - CIMINNA ED OPERE CONNESSE"**

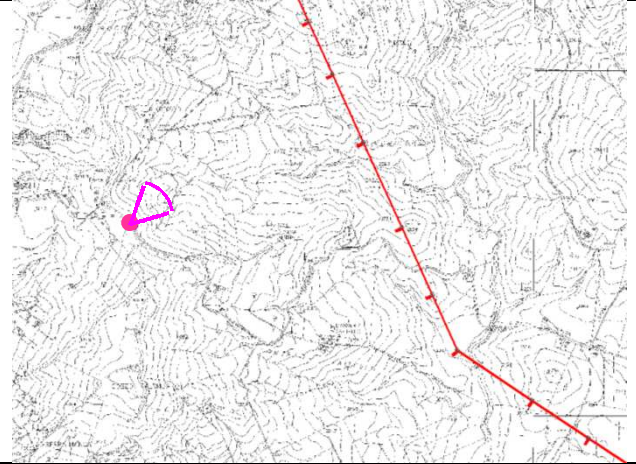

PUNTI VISUALI



P10- QUADRO RIASSUNTIVO - ESITO DELLA VALUTAZIONE

	1	2	3	4	5
Grado di sensibilità del sito	<input type="checkbox"/>	<input type="checkbox"/>	<input checked="" type="checkbox"/>	<input type="checkbox"/>	<input type="checkbox"/>
Grado di incidenza del progetto	<input type="checkbox"/>	<input type="checkbox"/>	<input checked="" type="checkbox"/>	<input type="checkbox"/>	<input type="checkbox"/>

	1 - 4	5 - 15	16 - 25
Impatto paesistico (specificare il valore)		9	

-Tabella 1A-

Modi e chiavi di lettura per la valutazione della sensibilità paesistica del sito oggetto di intervento

Modi di valutazione	Chiavi di lettura	SI	NO
- Morfologico strutturale	APPARTENENZA / CONTIGUITA' A SISTEMI PAESISTICI: - di interesse naturalistico elementi naturalistico – ambientali significativi per quel luogo, ad esempio: alberature, monumenti naturali, fontanili, aree verdi che svolgono un ruolo nodale nel sistema del verde	<input type="checkbox"/>	<input checked="" type="checkbox"/>
	- di interesse storico – artistico e/o agrario centri e nuclei storici, monumenti, chiese e cappelle, mura storiche., filari, chiuse, ponticelli, percorsi poderali, nuclei e manufatti rurali..;	<input type="checkbox"/>	<input checked="" type="checkbox"/>
	- di relazione (tra elementi storico - culturali, tra elementi verdi e/o siti di rilevanza naturalistica) percorsi (anche minori) che collegano edifici storici di rilevanza pubblica, parchi urbani, elementi lineari - verdi o d'acqua - che costituiscono la connessione tra situazioni naturalistiche ambientali significative, "porte" del centro o nucleo urbano, stazione ferroviaria.	<input type="checkbox"/>	<input checked="" type="checkbox"/>
	APPARTENENZA/VICINANZA AD UN LUOGO CONTRADDISTINTO DA UN ELEVATO LIVELLO DI COERENZA SOTTO IL PROFILO TIPOLOGICO, LINGUISTICO E DEI VALORI DI IMMAGINE - quartieri e complessi di edifici con caratteristiche unitarie (es. zone Rx.); - edifici prospicienti una piazza compresi i risvolti; - edifici su strada aventi altezza in gronda non superiore alla contiguità della via; - zone con maglia urbana definita; - l'area o l'edificio oggetto di intervento sono prossimi ad edifici storici o contemporanei di rilievo civile o religioso (chiese, edifici pubblici e privati, fabbricati industriali storici, ecc...); - il fabbricato oggetto di intervento è caratterizzato da una composizione architettonica significativa (edifici storici, edifici moderni "d'autore", edifici minori ecc...)	<input type="checkbox"/>	<input checked="" type="checkbox"/>

2.Vedutistico	Appartenenza a punti di vista panoramici a ad elementi di interesse storico, artistico e monumentale il sito/l'edificio appartiene o si colloca su uno specifico punto prospettico o lungo visuali storicamente consolidate;	<input type="checkbox"/>	<input checked="" type="checkbox"/>
	Appartenenza a percorsi di fruizione paesistico – ambientale il sito/edificio si colloca lungo un percorso locale di fruizione paesistico - ambientale (pista ciclabile, parco, percorso in area agricola);	<input type="checkbox"/>	<input checked="" type="checkbox"/>
	Interferenza con relazioni significative percettive tra elementi locali Cono ottico tra santuario e piazza della chiesa, tra rocca e municipio, tra viale alberato e villa...	<input type="checkbox"/>	<input checked="" type="checkbox"/>
	Appartenenza/Contiguità con percorsi ad elevata percorrenza adiacenza a tracciati stradali anche di interesse storico, percorsi di grande viabilità, tracciati ferroviari	<input checked="" type="checkbox"/>	<input type="checkbox"/>

3.Simbolico	Appartenenza/contiguità a luoghi contraddistinti da uno status di rappresentatività nella cultura locale - luoghi, che pur non essendo oggetto di celebri citazioni, rivestono un ruolo rilevante nella definizione e nella consapevolezza dell'identità locale (luoghi celebrativi o simbolici); - luoghi oggetto di celebri "citazioni" letterarie, pittoriche, ecc... - luoghi connessi sia a riti religiosi (percorsi processionali, cappelle votive) sia ad eventi o ad usi civili; (luoghi della memoria di avvenimenti locali, luoghi rievocativi di leggende e racconti popolari, luoghi di aggregazione e di riferimento per la popolazione insediata); - funzioni pubbliche e private per a cultura contemporanea (fiere, stadi. poli universitari, ecc...)	<input type="checkbox"/>	<input checked="" type="checkbox"/>
-------------	---------------------------------------------------------------------------------------------------------------------------------------------------------------------------------------------------------------------------------------------------------------------------------------------------------------------------------------------------------------------------------------------------------------------------------------------------------------------------------------------------------------------------------------------------------------------------------------------------------------------------------------------------------------------------------------------------------------------------------------------------------------------------------------------	--------------------------	-------------------------------------

Tabella 1B - Modi e chiavi di lettura per a valutazione della sensibilità paesistica del sito oggetto di intervento.

Modi di valutazione	Classe di sensibilità
1. Morfologico - strutturale	<input type="checkbox"/> Molto bassa <input checked="" type="checkbox"/> Bassa <input type="checkbox"/> Media <input type="checkbox"/> Alta <input type="checkbox"/> Molto alta
2. Vedutistico	<input type="checkbox"/> Molto bassa <input type="checkbox"/> Bassa <input checked="" type="checkbox"/> Media <input type="checkbox"/> Alta <input type="checkbox"/> Molto alta
3. Simbolico	<input type="checkbox"/> Molto bassa <input type="checkbox"/> Bassa <input checked="" type="checkbox"/> Media <input type="checkbox"/> Alta <input type="checkbox"/> Molto alta
Giudizio complessivo	<input type="checkbox"/> 1 <input type="checkbox"/> 2 <input checked="" type="checkbox"/> 3 <input type="checkbox"/> 4 <input type="checkbox"/> 5

Valori di giudizio complessivo da esprimersi in forma numerica secondo la seguente associazione tenendo conto delle valutazioni effettuate in riferimento al tre modi di valutazione (tab. 1B), alle chiavi di lettura (tab. 1A) e in base alla rilevanza assegnata ai diversi fattori analizzati:

- 1 = Sensibilità paesistica molta bassa
- 2 = Sensibilità paesistica bassa
- 3 = Sensibilità paesistica media
- 4 = Sensibilità paesistica alta
- 5 = Sensibilità paesistica molta alta

Tabella 2A
 Criteri e parametri per determinare il grado di incidenza del progetto

Criteri di valutazione	Rapporto contesto/progetto: parametri di valutazione	Incidenza	
		SI	NO
1. Incidenza morfologica e tipologica	COERENZA O CONTRASTO DELL'OPERA RISPETTO A:		
	- forme naturali del suolo;	<input checked="" type="checkbox"/>	<input type="checkbox"/>
	- presenza di sistemi/aree di interesse naturalistici;	<input type="checkbox"/>	<input checked="" type="checkbox"/>
	- regole morfologiche e compositive riscontrate nella organizzazione degli insediamenti e del paesaggio rurale;	<input type="checkbox"/>	<input checked="" type="checkbox"/>
	- conservazione o alterazione della continuità delle relazioni tra elementi storico - culturali o tra elementi naturalistici	<input type="checkbox"/>	<input checked="" type="checkbox"/>
2. Incidenza linguistica: stile, materiali, colori	LINGUAGGIO DEL PROGETTO DIFFERENTE RISPETTO A QUELLO PREVALENTE NEL CONTESTO, INTESO COME INTORNO IMMEDIATO	<input checked="" type="checkbox"/>	<input type="checkbox"/>
3. Incidenza visiva	INGOMBRO VISIVO	<input checked="" type="checkbox"/>	<input type="checkbox"/>
	OCCULTAMENTO DI VISUALI RILEVANTI	<input type="checkbox"/>	<input checked="" type="checkbox"/>
	PROSPETTO SU SPAZI PUBBLICI (strade,piazze)	<input type="checkbox"/>	<input checked="" type="checkbox"/>
4. Incidenza simbolica	INTERFERENZA CON I LUOGHI SIMBOLICI ATTRIBUITI DALLA COMUNITA' LOCALE	<input type="checkbox"/>	<input checked="" type="checkbox"/>

Tabella 2B - Criteri e parametri per determinare il grado di incidenza del progetto

Criteri di valutazione	Classe di incidenza
Incidenza morfologico strutturale	<input type="checkbox"/> Molto bassa <input type="checkbox"/> Bassa <input checked="" type="checkbox"/> Media <input type="checkbox"/> Alta <input type="checkbox"/> Molto alta
Incidenza linguistica: stile, materiali, colori	<input type="checkbox"/> Molto bassa <input type="checkbox"/> Bassa <input checked="" type="checkbox"/> Media <input type="checkbox"/> Alta <input type="checkbox"/> Molto alta
Incidenza visiva	<input type="checkbox"/> Molto bassa <input type="checkbox"/> Bassa <input checked="" type="checkbox"/> Media <input type="checkbox"/> Alta <input type="checkbox"/> Molto alta
Incidenza simbolica	<input type="checkbox"/> Molto bassa <input checked="" type="checkbox"/> Bassa <input type="checkbox"/> Media <input type="checkbox"/> Alta <input type="checkbox"/> Molto alta
Giudizio complessivo	<input type="checkbox"/> 1 <input type="checkbox"/> 2 <input checked="" type="checkbox"/> 3 <input type="checkbox"/> 4 <input type="checkbox"/> 5

Il giudizio complessivo è da esprimersi in forma numerica secondo la seguente associazione tenendo conto delle valutazioni effettuate in riferimento ai criteri di valutazione della tabella 2B e ai parametri di valutazione della tabella 2 A:

- 1 = incidenza paesistica molto bassa
- 2 = incidenza paesistica bassa
- 3 = incidenza paesistica media

4 = incidenza paesistica alta
5 = incidenza paesistica molto alta

Determinazione del livello di impatto paesistico del progetto

La tabella che segue esprime il grado di impatto paesistico dei progetti, rappresentato dal prodotto dei punteggi attribuiti ai giudizi complessivi relativi alla classe di sensibilità del sito e al grado di incidenza del progetto.

Tabella 3 - Determinazione dell'impatto paesistico del progetti

Impatto paesistico del progetti = sensibilità del sito x incidenza del progetto					
	Grado di incidenza del progetto				
Classe di sensibilità del sito	1	2	3	4	5
5	5	10	15	20	25
4	4	8	12	16	20
3	3	6	9	12	15
2	2	4	6	8	10
1	1	2	3	4	5

Soglia di rilevanza: 5
Soglia di tolleranza: 16

Da 1 a 4: impatto paesistico sotto la soglia di rilevanza;
Da 5 a 15: impatto paesistico sopra la soglia di rilevanza ma sotto la soglia di tolleranza;
Da 16 a 25: impatto paesistico sopra la soglia di tolleranza;



STATO DI FATTO



FOTINSERIMENTO

PV11

**Relazione Paesaggistica a supporto del Progetto
"ELETTRDOTTO A 380KV IN DOPPIA TERNA CHIARAMONTE
GULFI - CIMINNA ED OPERE CONNESSE"**



PUNTI VISUALI



P11- QUADRO RIASSUNTIVO - ESITO DELLA VALUTAZIONE

	1	2	3	4	5
Grado di sensibilità del sito	<input type="checkbox"/>	<input type="checkbox"/>	<input checked="" type="checkbox"/>	<input type="checkbox"/>	<input type="checkbox"/>
Grado di incidenza del progetto	<input checked="" type="checkbox"/>	<input type="checkbox"/>	<input type="checkbox"/>	<input type="checkbox"/>	<input type="checkbox"/>

	1 - 4	5 - 15	16 - 25
Impatto paesistico (specificare il valore)		6	

-Tabella 1A-

Modi e chiavi di lettura per la valutazione della sensibilità paesistica del sito oggetto di intervento

Modi di valutazione	Chiavi di lettura	SI	NO
- Morfologico strutturale	APPARTENENZA / CONTIGUITA' A SISTEMI PAESISTICI: - di interesse naturalistico elementi naturalistico – ambientali significativi per quel luogo, ad esempio: alberature, monumenti naturali, fontanili, aree verdi che svolgono un ruolo nodale nel sistema del verde	<input type="checkbox"/>	<input checked="" type="checkbox"/>
	- di interesse storico – artistico e/o agrario centri e nuclei storici, monumenti, chiese e cappelle, mura storiche., filari, chiuse, ponticelli, percorsi poderali, nuclei e manufatti rurali..;	<input type="checkbox"/>	<input checked="" type="checkbox"/>
	- di relazione (tra elementi storico - culturali, tra elementi verdi e/o siti di rilevanza naturalistica) percorsi (anche minori) che collegano edifici storici di rilevanza pubblica, parchi urbani, elementi lineari - verdi o d'acqua - che costituiscono la connessione tra situazioni naturalistiche ambientali significative, "porte" del centro o nucleo urbano, stazione ferroviaria.	<input checked="" type="checkbox"/>	<input type="checkbox"/>
	APPARTENENZA/VICINANZA AD UN LUOGO CONTRADDISTINTO DA UN ELEVATO LIVELLO DI COERENZA SOTTO IL PROFILO TIPOLOGICO, LINGUISTICO E Dei VALORI DI IMMAGINE - quartieri e complessi di edifici con caratteristiche unitarie (es. zone Rx.); - edifici prospicienti una piazza compresi i risvolti; - edifici su strada aventi altezza in gronda non superiore alla contiguità della via; - zone con maglia urbana definita; - l'area o l'edificio oggetto di intervento sono prossimi ad edifici storici o contemporanei di rilievo civile o religioso (chiese, edifici pubblici e privati, fabbricati industriali storici, ecc...); - il fabbricato oggetto di intervento è caratterizzato da una composizione architettonica significativa (edifici storici, edifici moderni "d'autore", edifici minori ecc...)	<input type="checkbox"/>	<input checked="" type="checkbox"/>

2.Vedutistico	Appartenenza a punti di vista panoramici a ad elementi di interesse storico, artistico e monumentale il sito/l'edificio appartiene o si colloca su uno specifico punto prospettico o lungo visuali storicamente consolidate;	<input type="checkbox"/>	<input checked="" type="checkbox"/>
	Appartenenza a percorsi di fruizione paesistico – ambientale il sito/edificio si colloca lungo un percorso locale di fruizione paesistico - ambientale (pista ciclabile, parco, percorso in area agricola);	<input type="checkbox"/>	<input type="checkbox"/>
	Interferenza con relazioni significative percettive tra elementi locali Cono ottico tra santuario e piazza della chiesa, tra rocca e municipio, tra viale alberato e villa...	<input type="checkbox"/>	<input checked="" type="checkbox"/>
	Appartenenza/Contiguità con percorsi ad elevata percorrenza adiacenza a tracciati stradali anche di interesse storico, percorsi di grande viabilità, tracciati ferroviari	<input checked="" type="checkbox"/>	<input type="checkbox"/>

3.Simbolico	Appartenenza/contiguità a luoghi contraddistinti da uno status di rappresentatività nella cultura locale - luoghi, che pur non essendo oggetto di celebri citazioni, rivestono un ruolo rilevante nella definizione e nella consapevolezza dell'identità locale (luoghi celebrativi o simbolici); - luoghi oggetto di celebri "citazioni" letterarie, pittoriche, ecc... - luoghi connessi sia a riti religiosi (percorsi processionali, cappelle votive) sia ad eventi o ad usi civili; (luoghi della memoria di avvenimenti locali, luoghi rievocativi di leggende e racconti popolari, luoghi di aggregazione e di riferimento per la popolazione insediata); - funzioni pubbliche e private per a cultura contemporanea (fiere, stadi. poli universitari, ecc...)	<input type="checkbox"/>	<input checked="" type="checkbox"/>
-------------	---------------------------------------------------------------------------------------------------------------------------------------------------------------------------------------------------------------------------------------------------------------------------------------------------------------------------------------------------------------------------------------------------------------------------------------------------------------------------------------------------------------------------------------------------------------------------------------------------------------------------------------------------------------------------------------------------------------------------------------------------------------------------------------------	--------------------------	-------------------------------------

Tabella 1B - Modi e chiavi di lettura per a valutazione della sensibilità paesistica del sito oggetto di intervento.

Modi di valutazione	Classe di sensibilità
1. Morfologico - strutturale	<input type="checkbox"/> Molto bassa <input type="checkbox"/> Bassa <input checked="" type="checkbox"/> Media <input type="checkbox"/> Alta <input type="checkbox"/> Molto alta
2. Vedutistico	<input type="checkbox"/> Molto bassa <input type="checkbox"/> Bassa <input checked="" type="checkbox"/> Media <input type="checkbox"/> Alta <input type="checkbox"/> Molto alta
3. Simbolico	<input type="checkbox"/> Molto bassa <input checked="" type="checkbox"/> Bassa <input type="checkbox"/> Media <input type="checkbox"/> Alta <input type="checkbox"/> Molto alta
Giudizio complessivo	<input type="checkbox"/> 1 <input type="checkbox"/> 2 <input checked="" type="checkbox"/> 3 <input type="checkbox"/> 4 <input type="checkbox"/> 5

Valori di giudizio complessivo da esprimersi in forma numerica secondo la seguente associazione tenendo conto delle valutazioni effettuate in riferimento al tre modi di valutazione (tab. 1B), alle chiavi di lettura (tab. 1A) e in base alla rilevanza assegnata ai diversi fattori analizzati:

- 1 = Sensibilità paesistica molta bassa
- 2 = Sensibilità paesistica bassa
- 3 = Sensibilità paesistica media
- 4 = Sensibilità paesistica alta
- 5 = Sensibilità paesistica molta alta

Tabella 2A
 Criteri e parametri per determinare il grado di incidenza del progetto

Criteri di valutazione	Rapporto contesto/progetto: parametri di valutazione	Incidenza	
		SI	NO
1. Incidenza morfologica e tipologica	COERENZA O CONTRASTO DELL'OPERA RISPETTO A:		
	- forme naturali del suolo;	<input type="checkbox"/>	<input checked="" type="checkbox"/>
	- presenza di sistemi/aree di interesse naturalistici;	<input type="checkbox"/>	<input checked="" type="checkbox"/>
	- regole morfologiche e compositive riscontrate nella organizzazione degli insediamenti e del paesaggio rurale;	<input checked="" type="checkbox"/>	<input type="checkbox"/>
	- conservazione o alterazione della continuità delle relazioni tra elementi storico - culturali o tra elementi naturalistici	<input type="checkbox"/>	<input checked="" type="checkbox"/>
2. Incidenza linguistica: stile, materiali, colori	LINGUAGGIO DEL PROGETTO DIFFERENTE RISPETTO A QUELLO PREVALENTE NEL CONTESTO, INTESO COME INTORNO IMMEDIATO	<input checked="" type="checkbox"/>	<input type="checkbox"/>
3. Incidenza visiva	INGOMBRO VISIVO	<input type="checkbox"/>	<input checked="" type="checkbox"/>
	OCCULTAMENTO DI VISUALI RILEVANTI	<input type="checkbox"/>	<input checked="" type="checkbox"/>
	PROSPETTO SU SPAZI PUBBLICI (strade,piazze)	<input type="checkbox"/>	<input checked="" type="checkbox"/>
4. Incidenza simbolica	INTERFERENZA CON I LUOGHI SIMBOLICI ATTRIBUITI DALLA COMUNITA' LOCALE	<input type="checkbox"/>	<input checked="" type="checkbox"/>

Tabella 2B - Criteri e parametri per determinare il grado di incidenza del progetto

Criteri di valutazione	Classe di incidenza
Incidenza morfologico strutturale	<input type="checkbox"/> Molto bassa <input checked="" type="checkbox"/> Bassa <input type="checkbox"/> Media <input type="checkbox"/> Alta <input type="checkbox"/> Molto alta
Incidenza linguistica: stile, materiali, colori	<input type="checkbox"/> Molto bassa <input checked="" type="checkbox"/> Bassa <input type="checkbox"/> Media <input type="checkbox"/> Alta <input type="checkbox"/> Molto alta
Incidenza visiva	<input checked="" type="checkbox"/> Molto bassa <input type="checkbox"/> Bassa <input type="checkbox"/> Media <input type="checkbox"/> Alta <input type="checkbox"/> Molto alta
Incidenza simbolica	<input checked="" type="checkbox"/> Molto bassa <input type="checkbox"/> Bassa <input type="checkbox"/> Media <input type="checkbox"/> Alta <input type="checkbox"/> Molto alta
Giudizio complessivo	<input checked="" type="checkbox"/> 1 <input type="checkbox"/> 2 <input type="checkbox"/> 3 <input type="checkbox"/> 4 <input type="checkbox"/> 5

Il giudizio complessivo è da esprimersi in forma numerica secondo la seguente associazione tenendo conto delle valutazioni effettuate in riferimento ai criteri di valutazione della tabella 2B e ai parametri di valutazione della tabella 2 A:

- 1 = incidenza paesistica molto bassa
- 2 = incidenza paesistica bassa
- 3 = incidenza paesistica media

4 = incidenza paesistica alta
5 = incidenza paesistica molto alta

Determinazione del livello di impatto paesistico del progetto

La tabella che segue esprime il grado di impatto paesistico dei progetti, rappresentato dal prodotto dei punteggi attribuiti ai giudizi complessivi relativi alla classe di sensibilità del sito e al grado di incidenza del progetto.

Tabella 3 - Determinazione dell'impatto paesistico del progetti

Impatto paesistico del progetti = sensibilità del sito x incidenza del progetto					
	Grado di incidenza del progetto				
Classe di sensibilità del sito	1	2	3	4	5
5	5	10	15	20	25
4	4	8	12	16	20
3	3	6	9	12	15
2	2	4	6	8	10
1	1	2	3	4	5

Soglia di rilevanza: 5
Soglia di tolleranza: 16

Da 1 a 4: impatto paesistico sotto la soglia di rilevanza;
Da 5 a 15: impatto paesistico sopra la soglia di rilevanza ma sotto la soglia di tolleranza;
Da 16 a 25: impatto paesistico sopra la soglia di tolleranza;



STATO DI FATTO



FOTINSERIMENTO

PV12

**Relazione Paesaggistica a supporto del Progetto
"ELETTRDOTTO A 380KV IN DOPPIA TERNA CHIARAMONTE
GULFI - CIMINNA ED OPERE CONNESSE"**

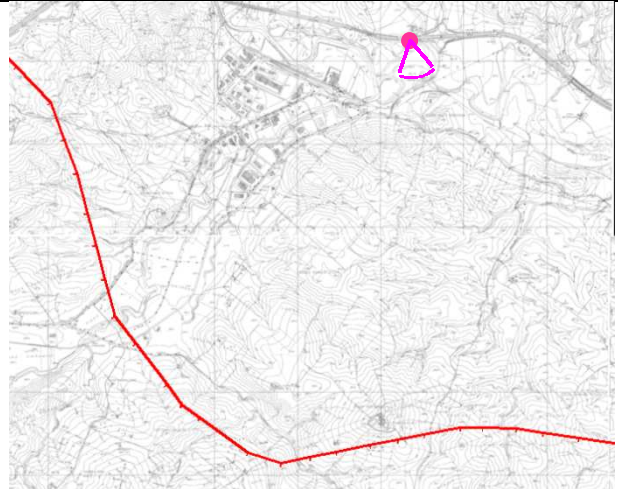

PUNTI VISUALI



P12- QUADRO RIASSUNTIVO - ESITO DELLA VALUTAZIONE

	1	2	3	4	5
Grado di sensibilità del sito	<input type="checkbox"/>	<input type="checkbox"/>	<input checked="" type="checkbox"/>	<input type="checkbox"/>	<input type="checkbox"/>
Grado di incidenza del progetto	<input type="checkbox"/>	<input checked="" type="checkbox"/>	<input type="checkbox"/>	<input type="checkbox"/>	<input type="checkbox"/>

	1 - 4	5 - 15	16 - 25
Impatto paesistico (specificare il valore)		6	

-Tabella 1A-

Modi e chiavi di lettura per la valutazione della sensibilità paesistica del sito oggetto di intervento

Modi di valutazione	Chiavi di lettura	SI	NO
- Morfologico strutturale	APPARTENENZA / CONTIGUITA' A SISTEMI PAESISTICI: - di interesse naturalistico elementi naturalistico – ambientali significativi per quel luogo, ad esempio: alberature, monumenti naturali, fontanili, aree verdi che svolgono un ruolo nodale nel sistema del verde	<input type="checkbox"/>	<input checked="" type="checkbox"/>
	- di interesse storico – artistico e/o agrario centri e nuclei storici, monumenti, chiese e cappelle, mura storiche., filari, chiuse, ponticelli, percorsi poderali, nuclei e manufatti rurali..;	<input type="checkbox"/>	<input checked="" type="checkbox"/>
	- di relazione (tra elementi storico - culturali, tra elementi verdi e/o siti di rilevanza naturalistica) percorsi (anche minori) che collegano edifici storici di rilevanza pubblica, parchi urbani, elementi lineari - verdi o d'acqua - che costituiscono la connessione tra situazioni naturalistiche ambientali significative, "porte" del centro o nucleo urbano, stazione ferroviaria.	<input type="checkbox"/>	<input checked="" type="checkbox"/>
	APPARTENENZA/VICINANZA AD UN LUOGO CONTRADDISTINTO DA UN ELEVATO LIVELLO DI COERENZA SOTTO IL PROFILO TIPOLOGICO, LINGUISTICO E Dei VALORI DI IMMAGINE - quartieri e complessi di edifici con caratteristiche unitarie (es. zone Rx.); - edifici prospicienti una piazza compresi i risvolti; - edifici su strada aventi altezza in gronda non superiore alla contiguità della via; - zone con maglia urbana definita; - l'area o l'edificio oggetto di intervento sono prossimi ad edifici storici o contemporanei di rilievo civile o religioso (chiese, edifici pubblici e privati, fabbricati industriali storici, ecc...); - il fabbricato oggetto di intervento è caratterizzato da una composizione architettonica significativa (edifici storici, edifici moderni "d'autore", edifici minori ecc...)	<input type="checkbox"/>	<input checked="" type="checkbox"/>

2.Vedutistico	Appartenenza a punti di vista panoramici a ad elementi di interesse storico, artistico e monumentale il sito/l'edificio appartiene o si colloca su uno specifico punto prospettico o lungo visuali storicamente consolidate;	<input type="checkbox"/>	<input checked="" type="checkbox"/>
	Appartenenza a percorsi di fruizione paesistico – ambientale il sito/edificio si colloca lungo un percorso locale di fruizione paesistico - ambientale (pista ciclabile, parco, percorso in area agricola);	<input type="checkbox"/>	<input checked="" type="checkbox"/>
	Interferenza con relazioni significative percettive tra elementi locali Cono ottico tra santuario e piazza della chiesa, tra rocca e municipio, tra viale alberato e villa...	<input type="checkbox"/>	<input checked="" type="checkbox"/>
	Appartenenza/Contiguità con percorsi ad elevata percorrenza adiacenza a tracciati stradali anche di interesse storico, percorsi di grande viabilità, tracciati ferroviari	<input checked="" type="checkbox"/>	<input type="checkbox"/>

3.Simbolico	Appartenenza/contiguità a luoghi contraddistinti da uno status di rappresentatività nella cultura locale - luoghi, che pur non essendo oggetto di celebri citazioni, rivestono un ruolo rilevante nella definizione e nella consapevolezza dell'identità locale (luoghi celebrativi o simbolici); - luoghi oggetto di celebri "citazioni" letterarie, pittoriche, ecc... - luoghi connessi sia a riti religiosi (percorsi processionali, cappelle votive) sia ad eventi o ad usi civili; (luoghi della memoria di avvenimenti locali, luoghi rievocativi di leggende e racconti popolari, luoghi di aggregazione e di riferimento per la popolazione insediata); - funzioni pubbliche e private per a cultura contemporanea (fiere, stadi. poli universitari, ecc...)	<input type="checkbox"/>	<input checked="" type="checkbox"/>
-------------	---------------------------------------------------------------------------------------------------------------------------------------------------------------------------------------------------------------------------------------------------------------------------------------------------------------------------------------------------------------------------------------------------------------------------------------------------------------------------------------------------------------------------------------------------------------------------------------------------------------------------------------------------------------------------------------------------------------------------------------------------------------------------------------------	--------------------------	-------------------------------------

Tabella 1B - Modi e chiavi di lettura per a valutazione della sensibilità paesistica del sito oggetto di intervento.

Modi di valutazione	Classe di sensibilità
1. Morfologico - strutturale	<input type="checkbox"/> Molto bassa <input checked="" type="checkbox"/> Bassa <input type="checkbox"/> Media <input type="checkbox"/> Alta <input type="checkbox"/> Molto alta
2. Vedutistico	<input type="checkbox"/> Molto bassa <input type="checkbox"/> Bassa <input type="checkbox"/> Media <input checked="" type="checkbox"/> Alta <input type="checkbox"/> Molto alta
3. Simbolico	<input type="checkbox"/> Molto bassa <input checked="" type="checkbox"/> Bassa <input type="checkbox"/> Media <input type="checkbox"/> Alta <input type="checkbox"/> Molto alta
Giudizio complessivo	<input type="checkbox"/> 1 <input type="checkbox"/> 2 <input checked="" type="checkbox"/> 3 <input type="checkbox"/> 4 <input type="checkbox"/> 5

Valori di giudizio complessivo da esprimersi in forma numerica secondo la seguente associazione tenendo conto delle valutazioni effettuate in riferimento al tre modi di valutazione (tab. 1B), alle chiavi di lettura (tab. 1A) e in base alla rilevanza assegnata ai diversi fattori analizzati:

- 1 = Sensibilità paesistica molta bassa
- 2 = Sensibilità paesistica bassa
- 3 = Sensibilità paesistica media
- 4 = Sensibilità paesistica alta
- 5 = Sensibilità paesistica molta alta

Tabella 2A
 Criteri e parametri per determinare il grado di incidenza del progetto

Criteri di valutazione	Rapporto contesto/progetto: parametri di valutazione	Incidenza	
		SI	NO
1. Incidenza morfologica e tipologica	COERENZA O CONTRASTO DELL'OPERA RISPETTO A:		
	- forme naturali del suolo;	<input type="checkbox"/>	<input checked="" type="checkbox"/>
	- presenza di sistemi/aree di interesse naturalistici;	<input type="checkbox"/>	<input checked="" type="checkbox"/>
	- regole morfologiche e compositive riscontrate nella organizzazione degli insediamenti e del paesaggio rurale;	<input type="checkbox"/>	<input checked="" type="checkbox"/>
	- conservazione o alterazione della continuità delle relazioni tra elementi storico - culturali o tra elementi naturalistici	<input type="checkbox"/>	<input checked="" type="checkbox"/>
2. Incidenza linguistica: stile, materiali, colori	LINGUAGGIO DEL PROGETTO DIFFERENTE RISPETTO A QUELLO PREVALENTE NEL CONTESTO, INTESO COME INTORNO IMMEDIATO	<input checked="" type="checkbox"/>	<input type="checkbox"/>
3. Incidenza visiva	INGOMBRO VISIVO	<input type="checkbox"/>	<input checked="" type="checkbox"/>
	OCCULTAMENTO DI VISUALI RILEVANTI	<input type="checkbox"/>	<input checked="" type="checkbox"/>
	PROSPETTO SU SPAZI PUBBLICI (strade,piazze)	<input type="checkbox"/>	<input checked="" type="checkbox"/>
4. Incidenza simbolica	INTERFERENZA CON I LUOGHI SIMBOLICI ATTRIBUITI DALLA COMUNITA' LOCALE	<input type="checkbox"/>	<input checked="" type="checkbox"/>

Tabella 2B - Criteri e parametri per determinare il grado di incidenza del progetto

Criteri di valutazione	Classe di incidenza
Incidenza morfologico strutturale	<input type="checkbox"/> Molto bassa <input checked="" type="checkbox"/> Bassa <input type="checkbox"/> Media <input type="checkbox"/> Alta <input type="checkbox"/> Molto alta
Incidenza linguistica: stile, materiali, colori	<input type="checkbox"/> Molto bassa <input checked="" type="checkbox"/> Bassa <input type="checkbox"/> Media <input type="checkbox"/> Alta <input type="checkbox"/> Molto alta
Incidenza visiva	<input type="checkbox"/> Molto bassa <input checked="" type="checkbox"/> Bassa <input type="checkbox"/> Media <input type="checkbox"/> Alta <input type="checkbox"/> Molto alta
Incidenza simbolica	<input type="checkbox"/> Molto bassa <input checked="" type="checkbox"/> Bassa <input type="checkbox"/> Media <input type="checkbox"/> Alta <input type="checkbox"/> Molto alta
Giudizio complessivo	<input type="checkbox"/> 1 <input checked="" type="checkbox"/> 2 <input type="checkbox"/> 3 <input type="checkbox"/> 4 <input type="checkbox"/> 5

Il giudizio complessivo è da esprimersi in forma numerica secondo la seguente associazione tenendo conto delle valutazioni effettuate in riferimento ai criteri di valutazione della tabella 2B e ai parametri di valutazione della tabella 2 A:

- 1 = incidenza paesistica molto bassa
- 2 = incidenza paesistica bassa
- 3 = incidenza paesistica media

4 = incidenza paesistica alta
5 = incidenza paesistica molto alta

Determinazione del livello di impatto paesistico del progetto

La tabella che segue esprime il grado di impatto paesistico dei progetti, rappresentato dal prodotto dei punteggi attribuiti ai giudizi complessivi relativi alla classe di sensibilità del sito e al grado di incidenza del progetto.

Tabella 3 - Determinazione dell'impatto paesistico del progetti

Impatto paesistico del progetti = sensibilità del sito x incidenza del progetto					
	Grado di incidenza del progetto				
Classe di sensibilità del sito	1	2	3	4	5
5	5	10	15	20	25
4	4	8	12	16	20
3	3	6	9	12	15
2	2	4	6	8	10
1	1	2	3	4	5

Soglia di rilevanza: 5
Soglia di tolleranza: 16

Da 1 a 4: impatto paesistico sotto la soglia di rilevanza;

Da 5 a 15: impatto paesistico sopra la soglia di rilevanza ma sotto la soglia di tolleranza;

Da 16 a 25: impatto paesistico sopra la soglia di tolleranza;



STATO DI FATTO



FOTINSERIMENTO