



DIREZIONE PRODUZIONE

PROGETTAZIONE: RFI - DIREZIONE TERRITORIALE PRODUZIONE - NAPOLI

S. O. INGEGNERIA E TECNOLOGIE

PROGETTO ACEI

Linea: CASERTA - FOGGIA

Stazione: S. LORENZO MAGGIORE

Tav. n°: 101

PIANO SCHEMATICO

APPROVAZIONI: S.O. SICUREZZA-Rep.Sicurezza Circolazione NAPOLI con nota: COER-NAPOLI con nota:

Scala: Foglio 1 di 1

PROGETTO/ANNO	SOTTOPR.	LIVELLO	NOME DOC.	PROG. OP.	FASE FUNZ.	NUMERAZ.
2012		A			01	001

Revis.	Redatto	Data	Verificato	Data	Approvato	Data	Autorizzato	Data
	G. Borea	03/2015	G. Borea	03/2015	De Blase	03/2015		

LINEA	SEDE TECNICA	NOME DOC.	NUMERAZ.
---	---	---	00001

FILE: S.Lorenzo M\_101.dwg

P.L. di linee protetti dai segnali di partenza:

- P.L. km 122+142 } V.303(PL310/2)
- P.L. km 125+529 } V.308
- km 124+689 } V.308
- km 123+754 } V.308
- P.L. km 127+287 } V.308
- km 126+336 } V.308

(Solopaca Km 128+648) CASERTA

Modifiche	Disegnato	Dis.	Visto	Data
	Borea Giacomo	Borea	Menditto	3/04/2007
	Progettato	Borea Giacomo		
	Controllato	Beatrice Ing. Giuseppe		
	Approvato	28/05/1995 da AREA RETE SERVIZIO PRODUZIONE - UFFICIO MOVIMENTO		
	Approvato	28/05/1995 da AREA RETE SERVIZIO PRODUZIONE - UFFICIO MOVIMENTO		
	dis. n.	C.T.C. 101		
	Proposta n.	4065		
	ACEI I. 0/19 S.D.O.			



Linea CASERTA-FOGGIA Piano schematico S. LORENZO MAGG.

\*\* dorsale provvisoria in tubi di 10 TUBI PVC corrugato contenente i seguenti cavi di collegamento provvisorio di lunghezza pari a 60 mt:

- 8 cavi 3x10
- 10 cavi 3x4
- 2 cavi 3x6
- 8 cavi 2x2,5
- 11 cavi 4x2,5
- 34 cavi 4x1
- 10 cavi 8x1
- 7 cavi 16x1

LEGENDA COLORI

	enti esistenti
	enti nuovi di fase
	enti dismessi

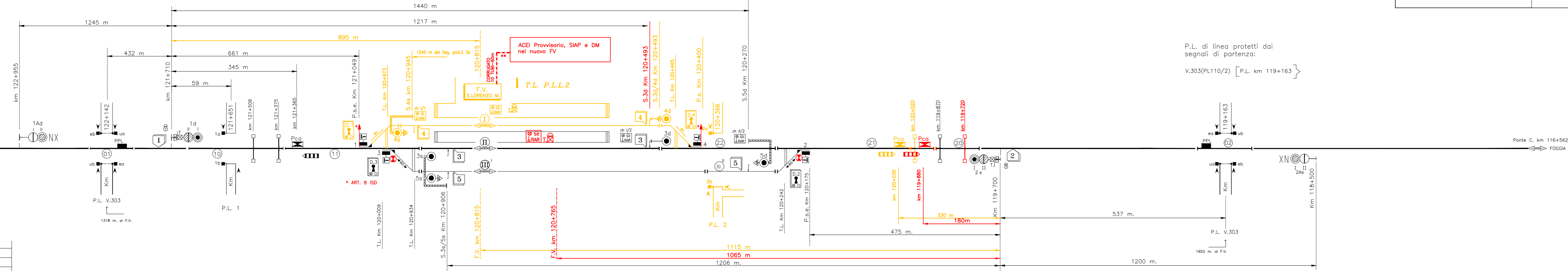

P.L. di linee protetti dai segnali di partenza: V.303(PL110/2) [P.L. km 119+163]

COMMITTENTE: RETE FERROVIARIA ITALIANA GRUPPO FERROVIE DELLO STATO ITALIANE

DIREZIONE LAVORI: GRUPPO FERROVIE DELLO STATO ITALIANE

APPALTATORE: TELESE S.c.a.r.l. Consorzio Telese Società Consortile a Responsabilità Limitata

PROGETTAZIONE: MANDATARIA SYSTRA MANDANTI SWS SOTECNI

IL DIRETTORE DELLA PROGETTAZIONE: Ing. L. LACORDA Responsabile autorizzazione fra le varie prestazioni specialistiche

PROGETTO ESECUTIVO

ITINERARIO NAPOLI-BARI RADDOPPIO TRATTA CANCELLO - BENEVENTO II LOTTO FUNZIONALE FRASSO TELESINO - VITULANO 2° SUBLOTTO TELESE - SAN LORENZO

DISEGNO ACEI SAN LORENZO Piano Schematico - Fase 1 (Fase 2.1)

IMPIANTI DI SEGNALE	APPALTATORE	SCALA:
		-

COMMESSA	LOTTO	FASE	ENTE	TIPO DOC.	OPERA/DISCIPLINA	PROGR.	REV.
IF2R	22	E	ZZ	PX	IS0000	001	B

Rev.	Descrizione	Redatto	Data	Verificato	Data	Approvato	Data	Autorizzato	Data
A	PRIMA EMISSIONE	L. SALLUSTRI	28/06/2021	S. SECHI	28/06/2021	L. SALLUSTRI	28/06/2021	IL PROGETTISTA	
B	EMISSIONE A SEGUITO REV	A. ANTOLINI	31/10/2021	S. SECHI	31/10/2021	A. ANTOLINI	31/10/2021	A. CORSICO	31/10/2021