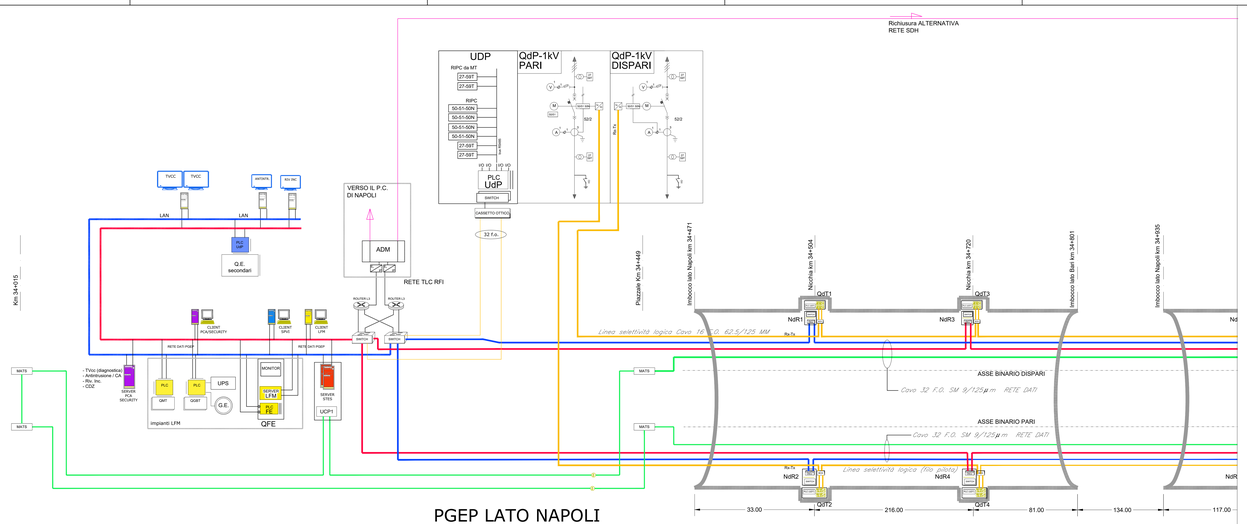

PGEP LATO NAPOLI
FA09 km 34+400

GALLERIA LIMATA 330 mt

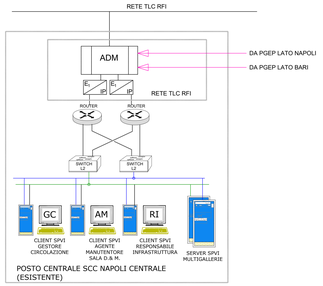

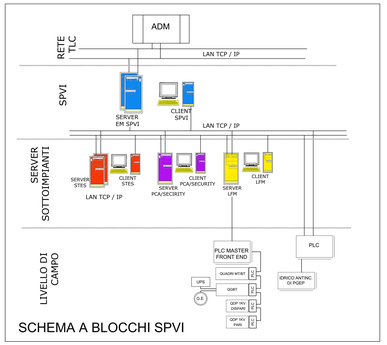

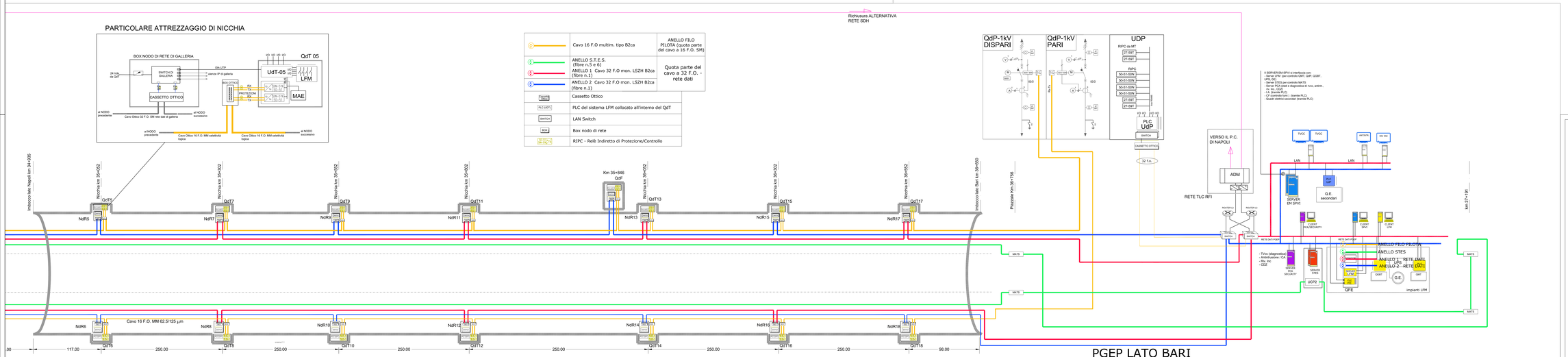

PGEP LATO BARI
FA10 km 36+800

GALLERIA S.LORENZO 1719 mt

COMMITTENTE:

RFI RETE FERROVIARIA ITALIANA
GRUPPO FERROVIE DELLO STATO ITALIANE

DIREZIONE LAVORI:

ITALFERR
GRUPPO FERROVIE DELLO STATO ITALIANE

APPALTATORE:

TELESE S.c.a r.l.
Consorzio Telese Società Consortile a Responsabilità Limitata

Ghella | ITINERA | SALCEF GRUPPO | SALCEF COSTRUZIONI | COGET IMPIANTI

PROGETTAZIONE:

MANDATARIA: SYSTRA

MANDANTI: SWS | SOTECNI

IL DIRETTORE DELLA PROGETTAZIONE
Ing. G. LAMPIS
Pescara Lugo di Napoli n. 1 - 65124 Pescara
Tel. 085 4509 1 - Fax 085 4509 1

PROGETTO ESECUTIVO

ITINERARIO NAPOLI-BARI
RADDOPPIO TRATTA CANCELLO - BENEVENTO
II LOTTO FUNZIONALE FRASSO TELESINO – VITULANO
2° SUBLOTTO TELESE – SAN LORENZO

DISEGNO

TC02F - Gallerie Limata e S. Lorenzo

Architettura di sistema impianto di supervisione SPVI

APPALTATORE
IL DIRETTORE TECNICO
Ing. M. TARONI
Ordine degli Ingegneri della Provincia di Ancona n. 1000

SCALA: -

COMMESSA	LOTTO	FASE	ENTE	TIPO DOC.	OPERA/DISCIPLINA	PROGR.	REV.
IF2R	22	E	ZZ	PX	TC02F0	003	B

Rev.	Descrizione	Redatto	Data	Verificato	Data	Approvato	Data	Autorizzato Data
A	Prima Emissione	C. DELLANTE	28/06/2021	D. VALENTE	28/06/2021	A. CARLUCCI	28/06/2021	
B	Revisione a seguito di RdV	C. DELLANTE	21/10/2021	D. VALENTE	21/10/2021	A. CARLUCCI	21/10/2021	

File: IF2R 2 2 E ZZ PX TC 02 F 0 003 B.dwg

n. Elab.: