

TABELLA MATERIALI

CALCESTRUZZO ELEVAZIONI Classe di resistenza: C28/35
Rapporto Acqua/cemento: 0,55
Classe di esposizione: XC3
Cemento tipo: III-V
Dimensione max aggregato: 20 mm
Slump: 54

CALCESTRUZZO FONDAZIONI Classe di resistenza: C25/30
Rapporto Acqua/cemento: 0,60
Classe di esposizione: XC2
Cemento tipo: III-V
Dimensione max aggregato: 25 mm
Slump: 53

MAGRONE DI PULIZIA: C12/15

ACCIAIO PER C.A.: Barre B450C

Per tutto quanto non espressamente richiamato si farà riferimento alle prescrizioni di cui al CAPITOLO di COSTRUZIONI delle OPERE CIVILI

NOTE:
Prevedere copriferro netto pari a 4cm in fondazione e in elevazione ad eccezione delle armature inserite nelle lastre preformate del soletto.

| INCIDENZE | |
|------------|-----------------------|
| Fondazioni | 120 kg/m ³ |
| Elevazioni | 270 kg/m ³ |

SEZIONE A-A
SCALA 1:50

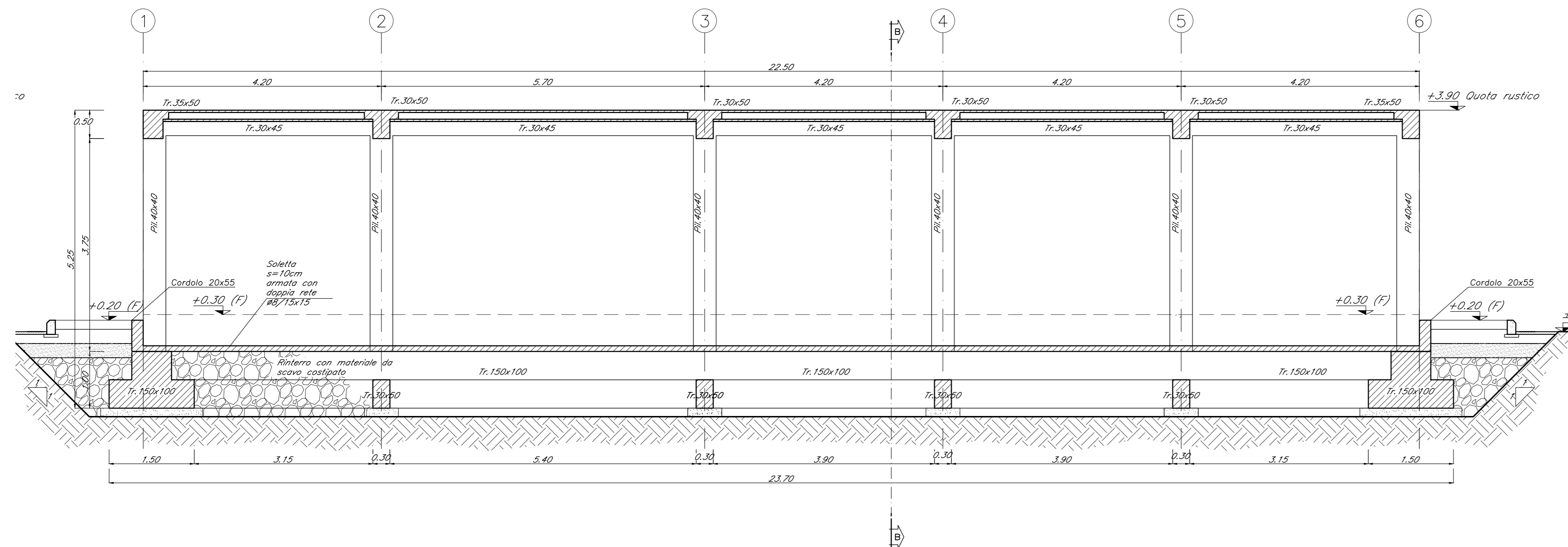

SEZIONE B-B
SCALA 1:50

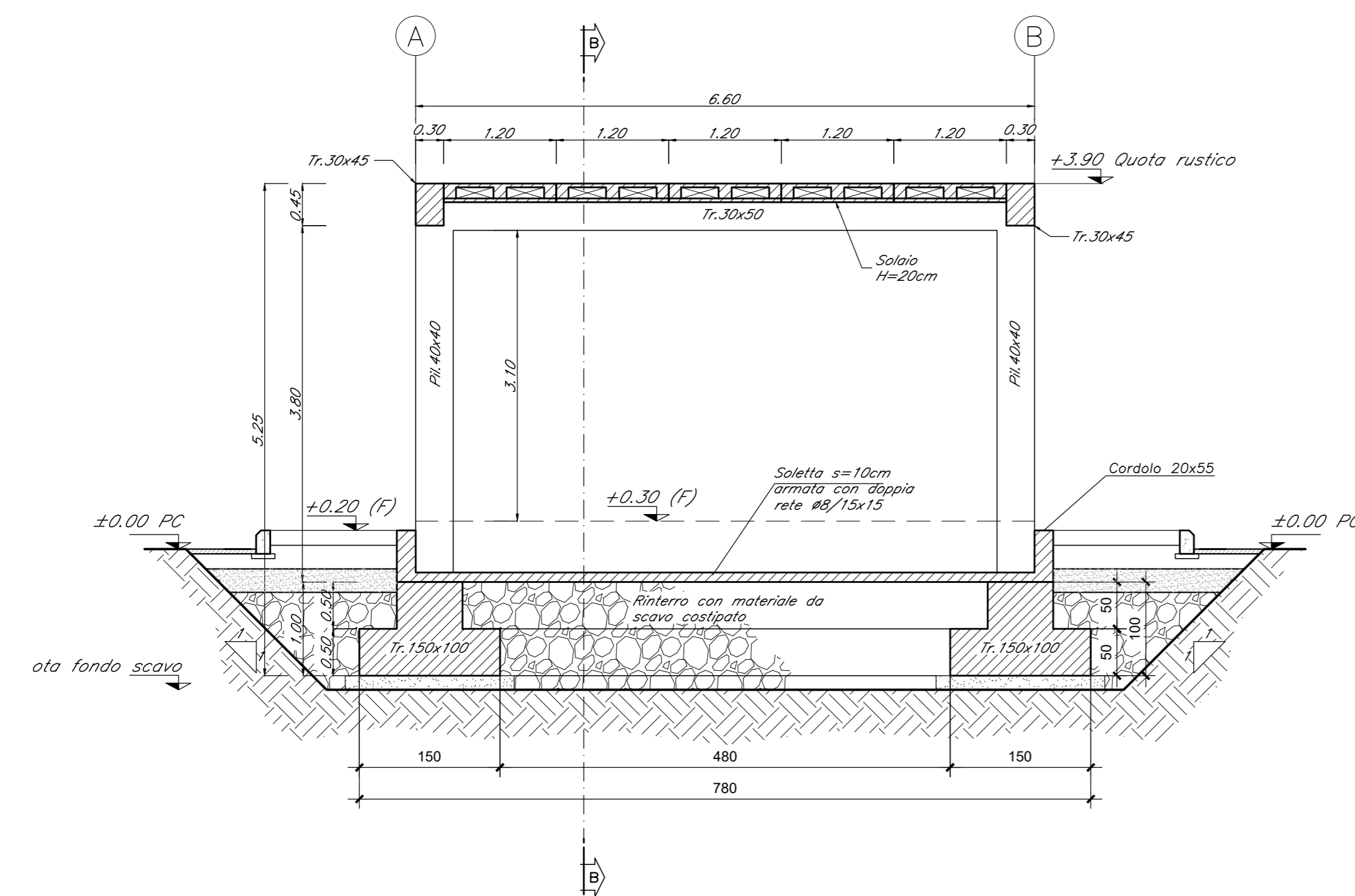

COMMITTENTE: **RFI** RETE FERROVIARIA ITALIANA GRUPPO FERROVIE DELLO STATO ITALIANE

DIREZIONE LAVORI: **ITALFERR** GRUPPO FERROVIE DELLO STATO ITALIANE

APPALTATORE: **TELESE S.p.A. r.l.** Consorzio Telese Società Consortile a Responsabilità Limitata

PROGETTAZIONE: **Ghella** Consorzio di Ingegneri, **ITINERA**, **SALCEF** SALCEF GROUP, **COGET IMPIANTI**

MANDATARIA: **SYSTRA**, **SWS**, **SOTECNI**

IL DIRETTORE DELLA PROGETTAZIONE: **Ing. L. LUCORO**

PROGETTO ESECUTIVO

ITINERARIO NAPOLI-BARI
RADDOPPIO TRATTA CANCELLO - BENEVENTO
II LOTTO FUNZIONALE FRASSO TELESINO - VITULANO
2° SUBLOTTO TELESE - SAN LORENZO

DISEGNO
FABBRICATI
FA09 - AREA DI SOCCORSO al km 34+400 (imbocco GALLERIA NATURALE LIMATA lato Frasso)
ELABORATI STRUTTURALI
FABBRICATO PGEP TIPO A - Sezioni

| | | | | | | | | |
|---|----------------|-------------|------------|-------------|------------|------------|------------|------|
| APPALTATORE IL DIRETTORE TECNICO <i>Ing. M. EBBIONE</i> | SCALA: 1:50 | | | | | | | |
| COMMESSA | LOTTO | FASE | ENTE | TIPO DOC. | OPERAZIONE | DISCIPLINA | PROGR. | REV. |
| IF2R | 22 | E | Z2 | WB | FA09 | 000 | 002 | A |
| Rev. | Descrizione | Redatto | Data | Verificato | Data | Approvato | Data | |
| A | EMISSIONE | L. FERRARIS | 26/09/2021 | G. NATALINI | 30/09/2021 | M. SALCI | 30/09/2021 | |