

QUADRO D'UNIONE

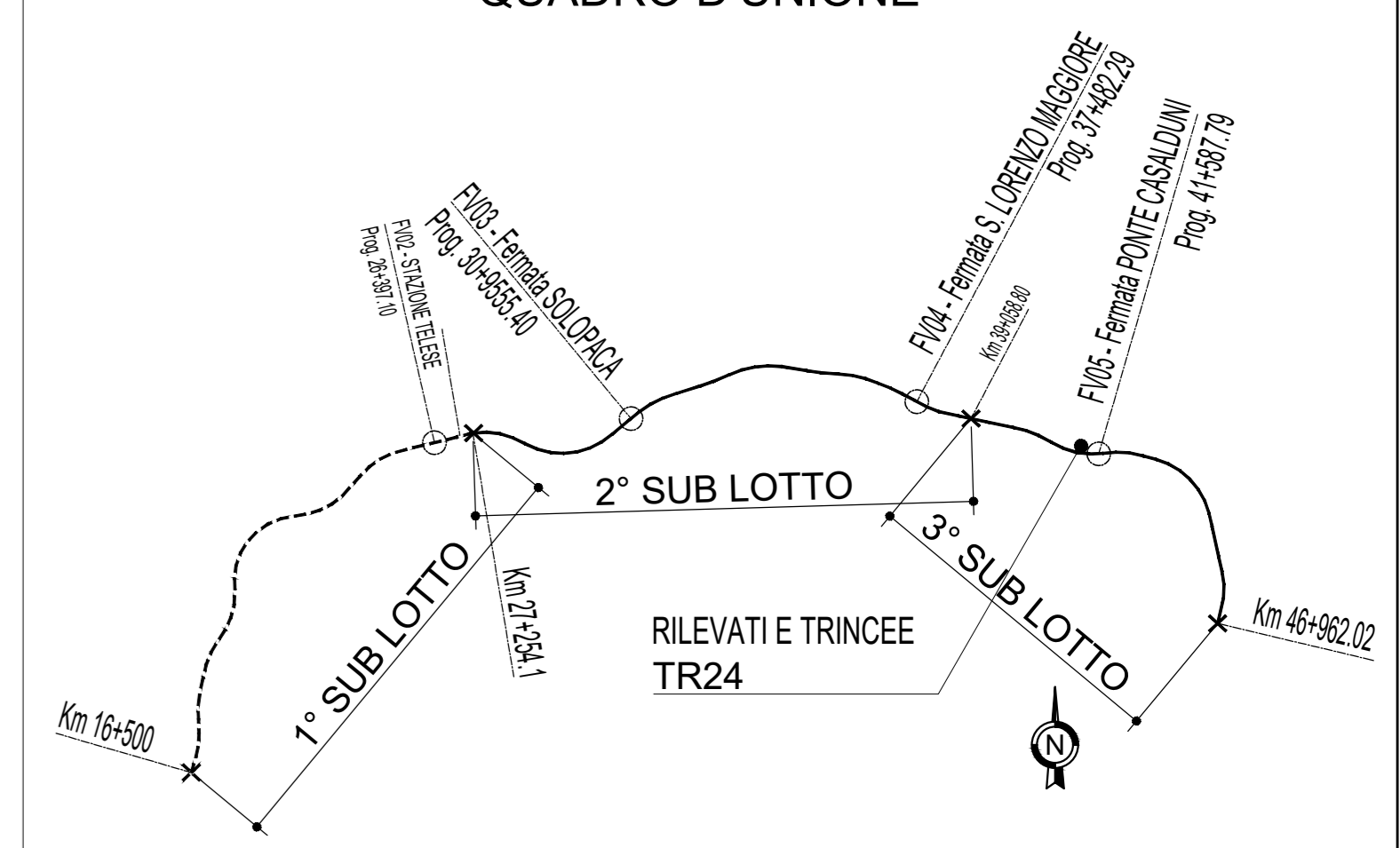

NOTE:
 Per tabella materiali ed incidenze vedi elaborato:
 IF2R.0.ZE.ZZ.TT.OCC.00.0.001 - Tabella Materiali e Incidenze Opere di Linea

PROFILO SCAVO
 Scala 1:100

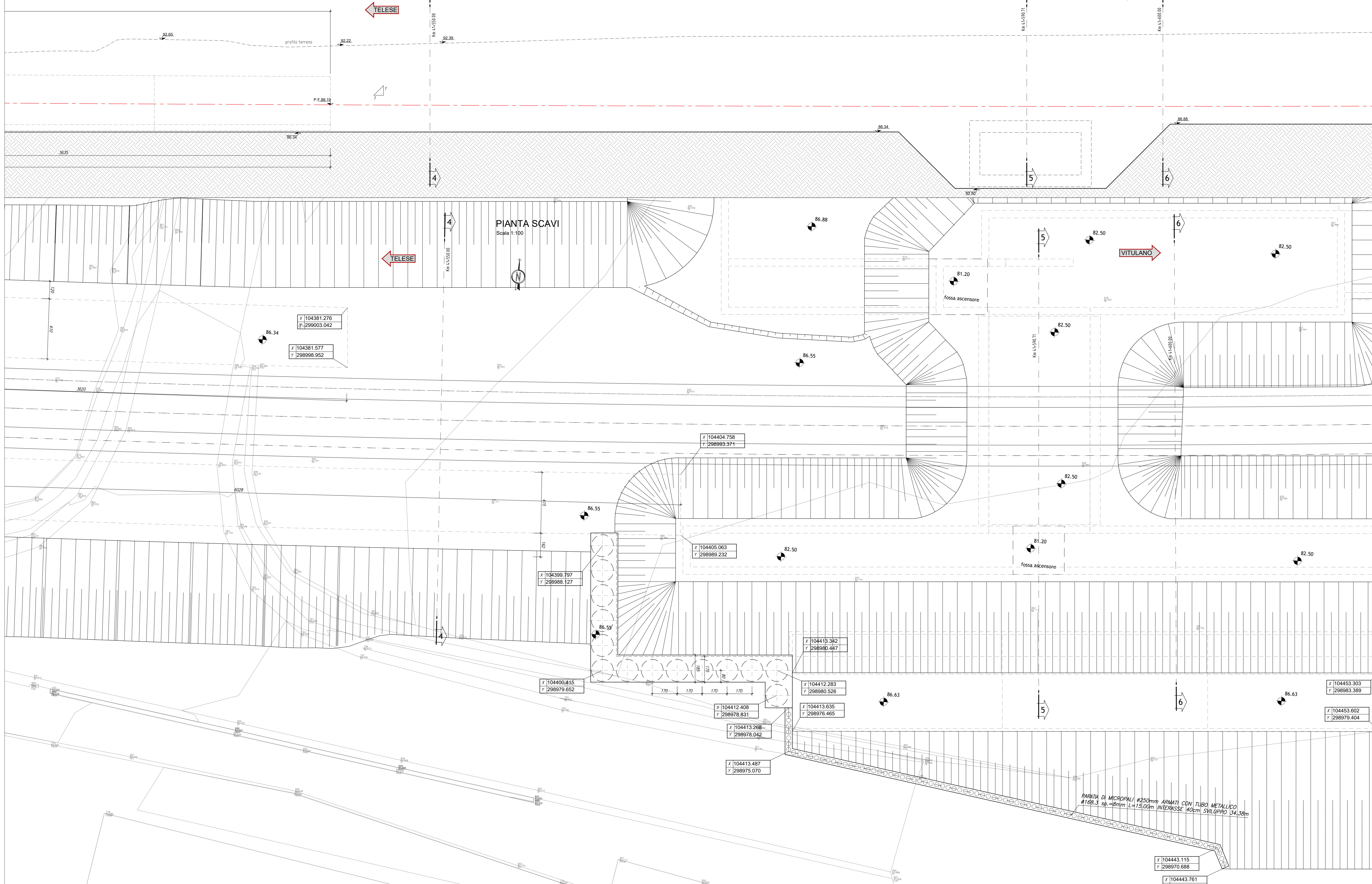

PIANTA SCAVI
 Scala 1:100

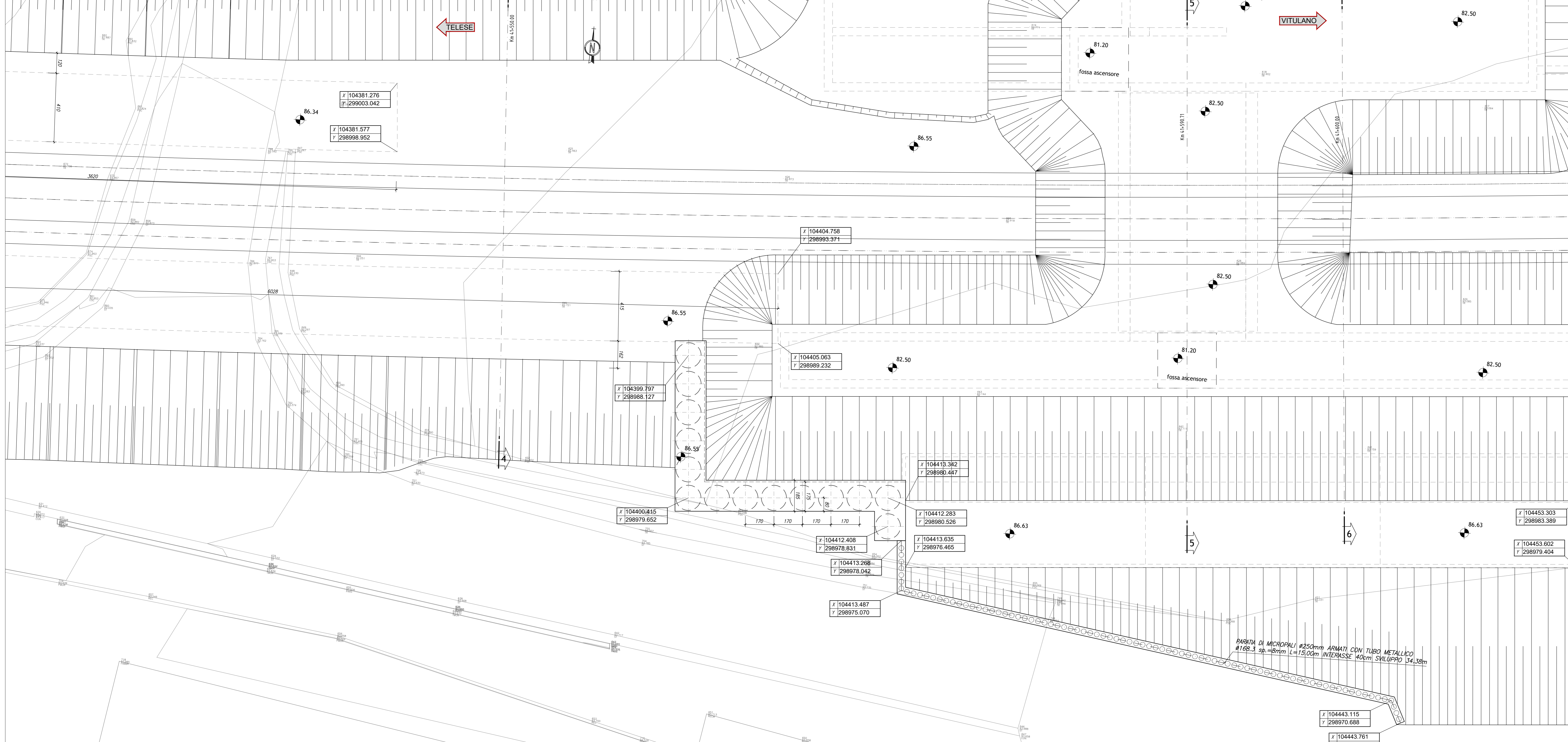

PROFILO SCAVO
 Scala 1:100

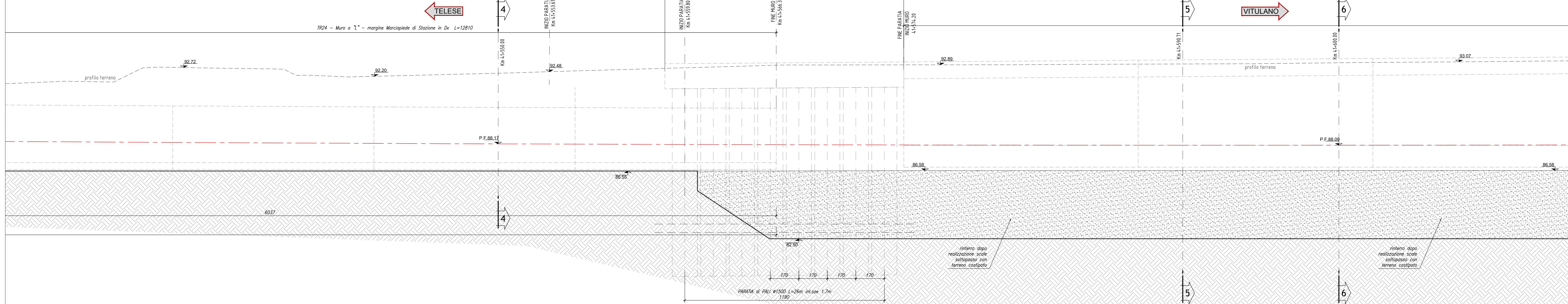

COMMITTENTE: **RFI** RETE FERROVIARIA ITALIANA GRUPPO FERROVIE DELLO STATO ITALIANE

DIREZIONE LAVORI: **ITALFER** GRUPPO FERROVIE DELLO STATO ITALIANE

APPALTATORE: **TELESE S.p.A.** Consorzio Telese Società Coesistenti e Responsabilità Limitata

PROGETTAZIONE: **Ghella**, **ITINERA**, **SALCF**, **COGET IMPIANTI**

MANDATARIA: **SYSTRA** MANDANTI: **SWS**, **SOTECNI**

IL DIRETTORE DELLA PROGETTAZIONE: **Ing. M. TOSCANI**

PROGETTO ESECUTIVO

ITINERARIO NAPOLI-BARI
 RADDOPPIO TRATTA CANCELLO - BENEVENTO
 IL LOTTO FUNZIONALE FRASSO TELESINO - VITULANO
 3° SUBLOTTO SAN LORENZO - VITULANO

DISEGNO
 RILEVATI E TRINCEE
 TR24
 Muri in SX e DX e paratia di sostegno in DX dal km 41+438.80 a pk 41+767.67
 Pianta e profilo scavo - Tav.2

APPALTATORE: **Ing. M. TOSCANI** SCALA: 1:100

Rev.	Descrizione	Redatto	Data	Verificato	Data	Approvato	Data	Autorizzato Data
A	EMMISSIONE	C. PNVI	25/09/2021	G. COPPA	24/09/2021	L. BRIZZONE	24/09/2021	
B	REVISIONE A SEGUITO RAV	C. PNVI	31/10/2021	G. COPPA	31/10/2021	L. BRIZZONE	31/10/2021	
C	REVISIONE A SEGUITO RAV	C. PNVI	30/11/2021	G. COPPA	30/11/2021	L. BRIZZONE	30/11/2021	

File: IF2R.3.ZE.ZZ.AA.TR.24.0.0.002-C.dwg In. Ebb.