

**SEZIONE A-A**  
SCALA 1:50

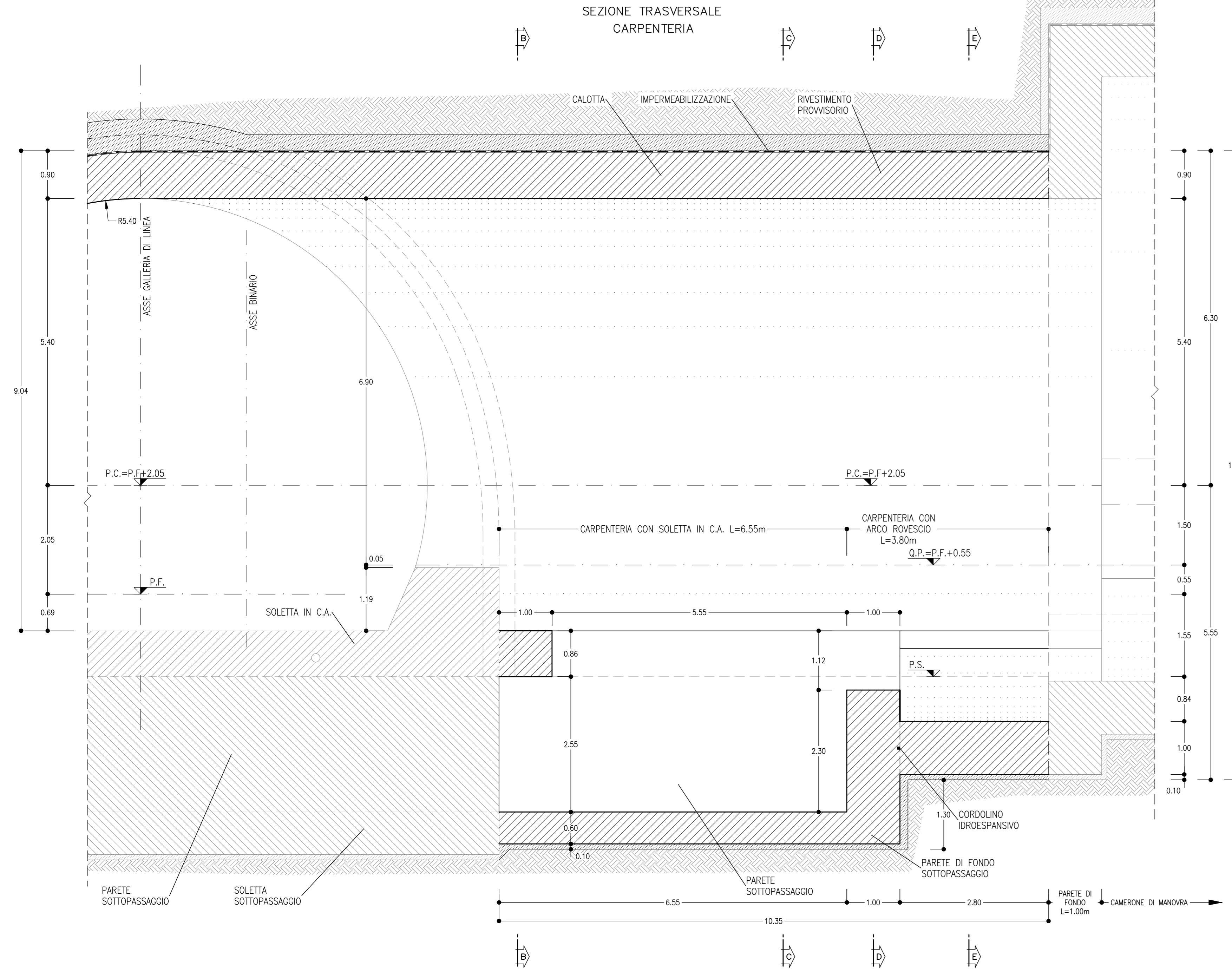

**SEZIONE B-B**  
SCALA 1:50

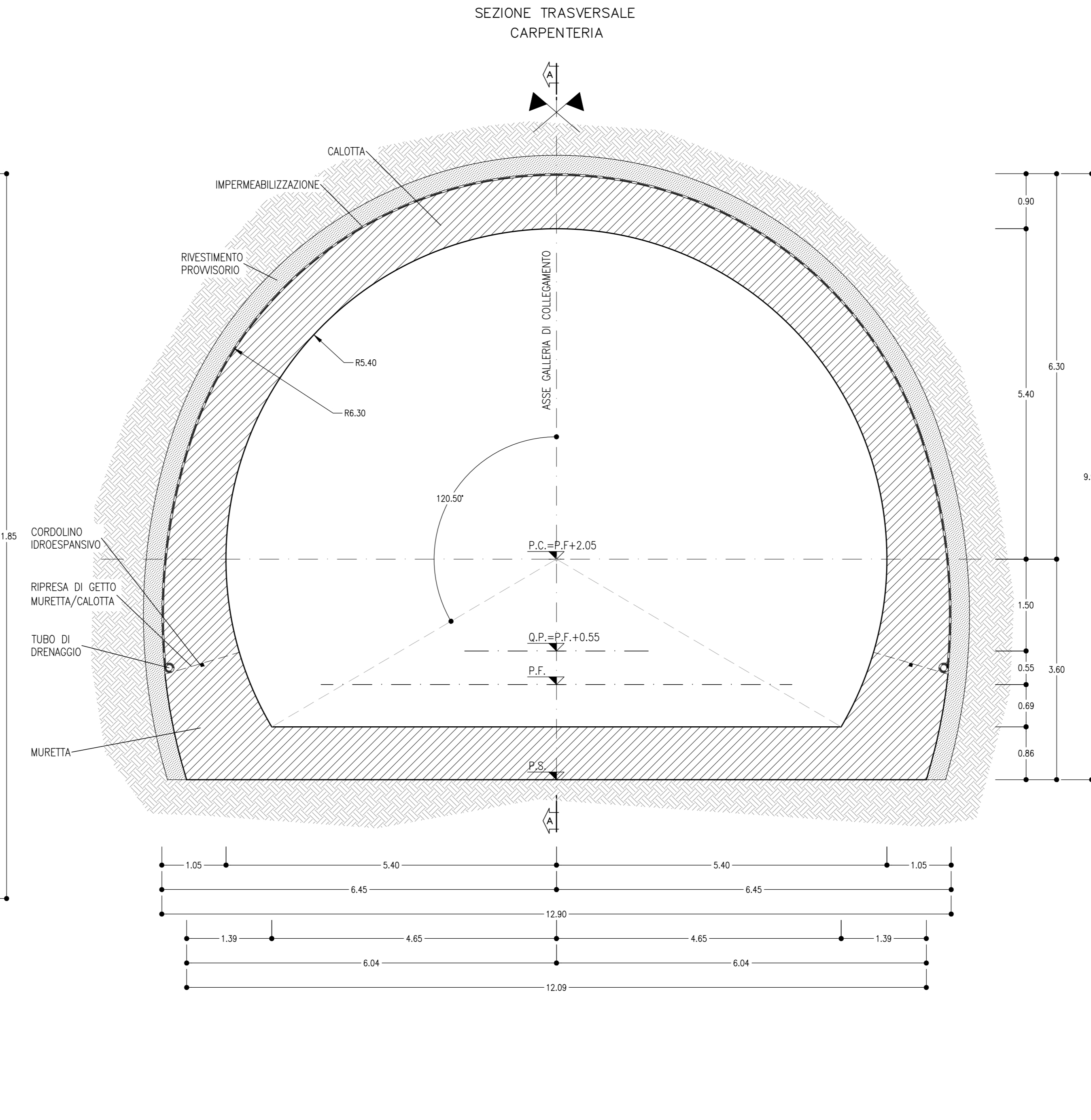

**SEZIONE C-C**  
SCALA 1:50

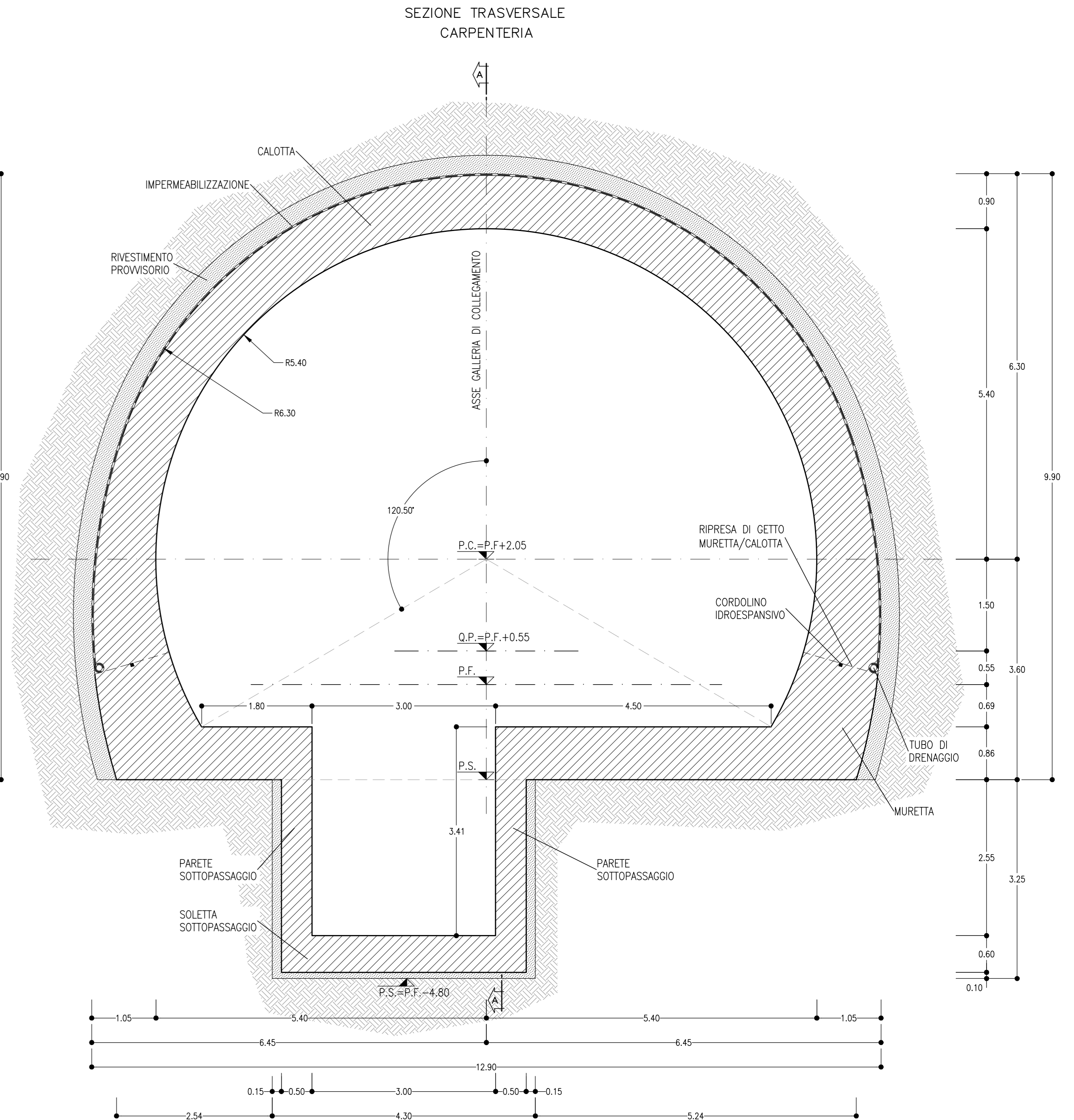

**SEZIONE D-D**  
SCALA 1:50

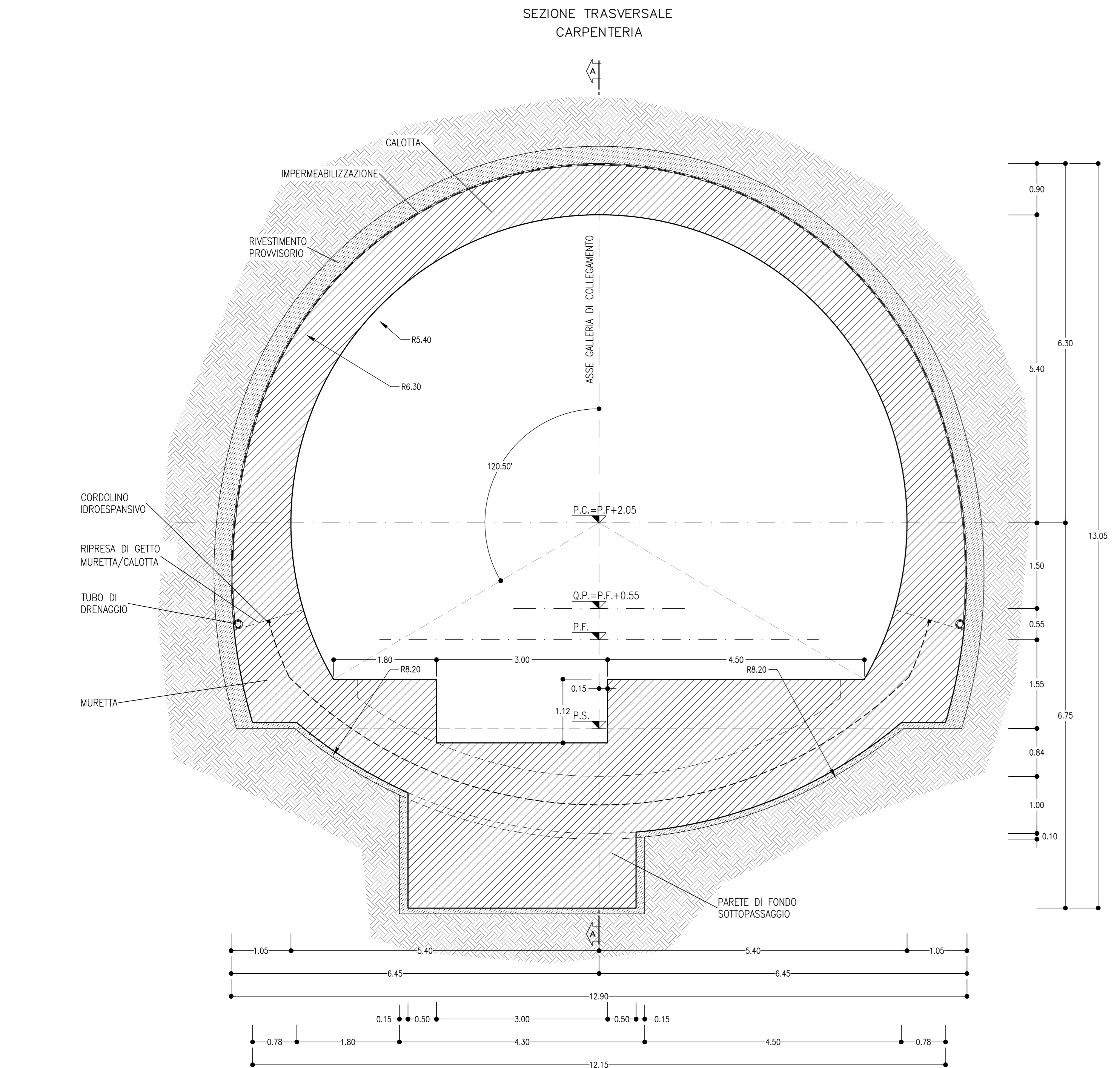

**SEZIONE E-E**  
SCALA 1:50

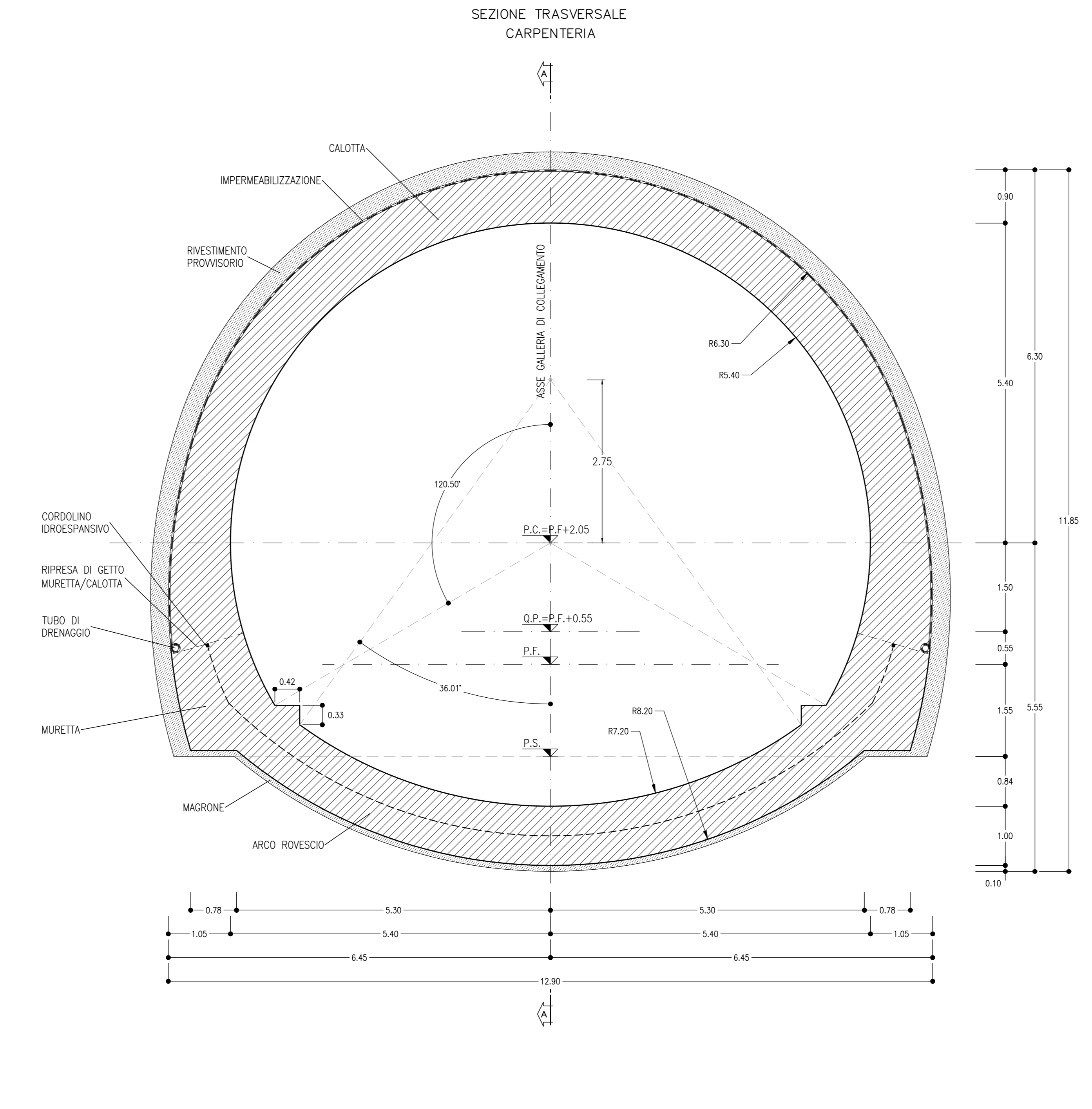

**NOTE**

- EVENTUALI DIFFERENZE TRA LE MISURE DI QUOTE TOTALI E LA SOMMATORIA DELLE MISURE DI QUOTE PARZIALI SONO DOVUTE AD ARROTONDAMENTI AUTOMATICI
- PER LE FASI ESECUTIVE SI RIMANDA AGLI ELABORATI SPECIFICI

**LEGENDA**

P.C. = PIANO DEI CENTRI  
P.F. = PIANO DEL FERRO  
P.S. = PIANO DI SCAVO

**TABELLA RIASSUNTIVA - SEZIONE TIPO GALLERIA DI COLLEGAMENTO**

SPRITZ-BETON AL FRONTE, ARMATO CON R.E.S. O FIBROFORZATO (FIBRE DI ACCIAIO O POLIPROPILENE)	Sp=0.10m SU OGNI SFONDO Sp=0.15m FINE CAMPO
PRECONTEMENTO AL CONTORNO (*)	N° 14/15 ±20% BULLONI #24 (O TIPO SWELLEK) AD ANCORAGGIO CONTINUO DISPOSTI IN RAGGIERE ALTERNATE, L=6m PASSO LONGO=1.2m PASSO TRASV. =1.2m
CONSOLIDAMENTO PARETE DI FONDO	N° 51 ±20% BULLONI #24 (O TIPO SWELLEK), PREFORO #48mm AD ANCORAGGIO CONTINUO DISPOSTI A QUINCONCE, L=3m MAGLIA=1.80x1.80m
DRENAGGI IN AVANZAMENTO (EVENTUALI)	N° 6(+3) TUBI MICROFESSURATI IN PVC L=30m SOVRAPP. MIN. L=8m
RIVESTIMENTO PROVVISORIO	CENTINE METALLICHE (**) ZIPN 180 p=1.20m ±20% SPRITZ-BETON AL CONTORNO, ARMATO CON R.E.S. O FIBROFORZATO (FIBRE DI ACCIAIO O POLIPROPILENE) Sp=0.30m (0.20m±0.10m)
RIVESTIMENTO DEFINITIVO	ARCO ROVESCIO, SOLETTA E MURETTE Sp=var, in CLS ARMATO (INCIDENZA 60kg/mc) classe C30/37 CALOTTA Sp=0.90m, in CLS ARMATO (INCIDENZA 50kg/mc) classe C25/30

(\*) LA VARIABILITA' INDICATA E' RELATIVA ALL'INCIDENZA DEL CONSOLIDAMENTO (N° INTERVENTI E LUNGHEZZA)  
(\*\*) LA TIPOLOGIA POTRA' ESSERE DI TIPO CONVENZIONALE CON CERNIERA OPPURE CON "CENTINA AUTOMATICA"

**COMMITTENTE:** RFI RETE FERROVIARIA ITALIANA GRUPPO FERROVIE DELLO STATO ITALIANE

**DIREZIONE LAVORI:** ITALFERR GRUPPO FERROVIE DELLO STATO ITALIANE

**APPALTATORE:** TELESE S.p.A. s.r.l. **COGET IMPIANTI**

**PROGETTAZIONE:** Ghella **MANDANTI:** SYSTRA SWS SOTECNI

**PROGETTO ESECUTIVO**

**ITINERARIO NAPOLI-BARI RADDOPPIO TRATTA CANCELLO - BEVENUTO II LOTTO FUNZIONALE FRASSO TELESINO - VITULANO 3° SUBLOTTO SAN LORENZO - VITULANO**

**GALLERIA NATURALE GN10 - GALLERIA LE FORCHE-FINESTRA COSTRUTTIVA/USCITA DI EMERGENZA pk 44+305 km**

Galleria di collegamento - Carpentaria

**APPALTATORE:** M. M. Esposito  
**SCALA:** 1:50

Rev.	Descrizione	Redatto	Verificato	Data	Approvato	Data
A	EMISSIONE	F. DONNARDO	L. REBETTO	26/09/2021	M. NUTTI	30/09/2021
B	REVISIONE A SEGUITO REV.	IL BARBERIS	L. REBETTO	30/10/2021	M. NUTTI	30/10/2021
C	REVISIONE A SEGUITO REV.	A. CORRADI	L. REBETTO	20/11/2021	M. NUTTI	30/11/2021

File: IF2R.3.2.E.ZZ.BB.GN.10.0.0.004.C.dwg n. Elab.