SEZIONE A–A

Scala 1:20

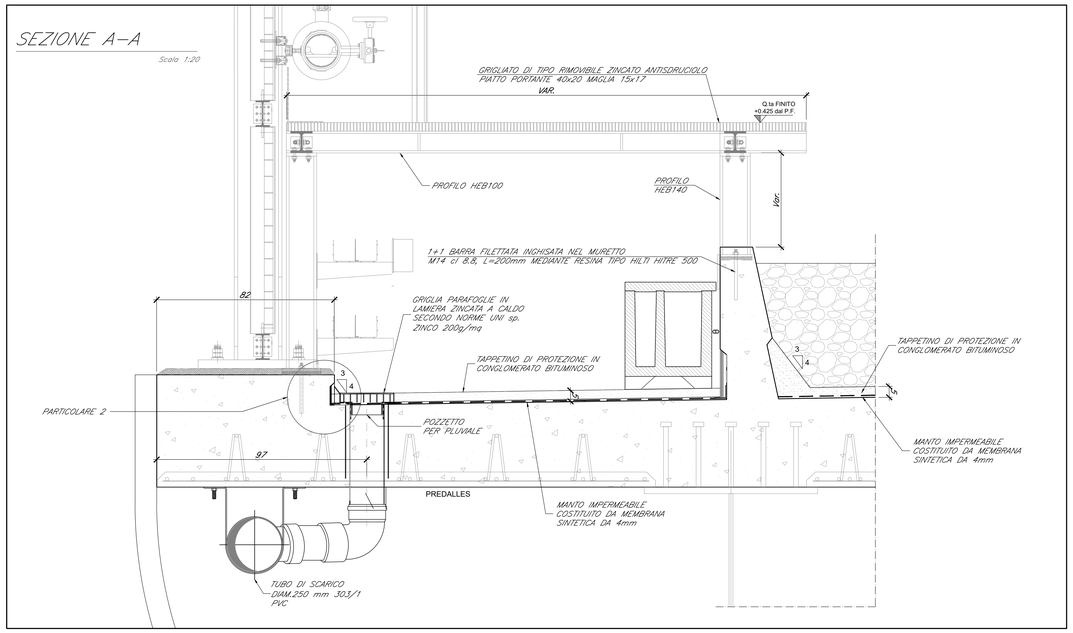

SEZIONE IN CORRISPONDENZA DEL PALO TE

Scala 1:20

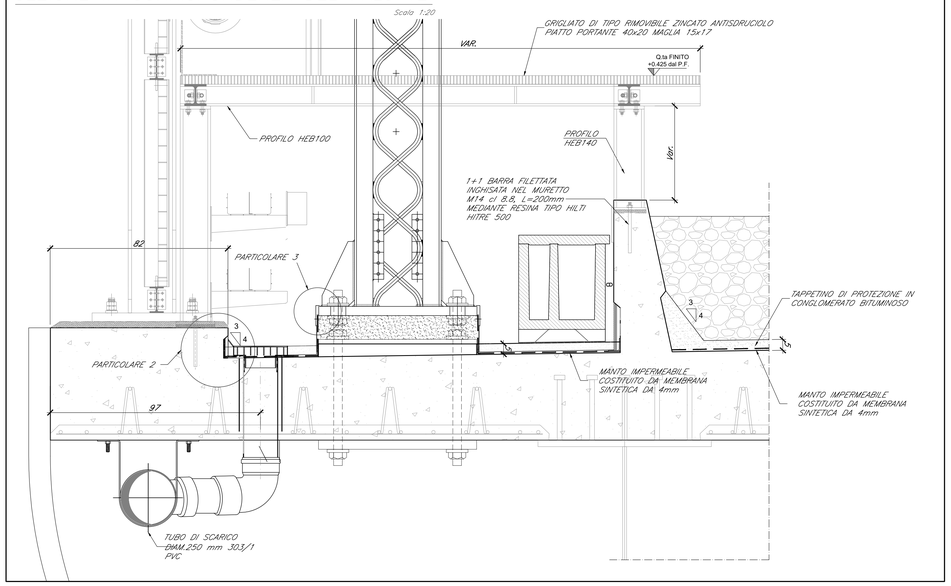

TIPOLOGIE DI RISVOLTO DELL'IMPERMEABILIZZAZIONE LUNGO IL MURETTO LATERALE ED IL MURETTO PARABALLAST

Scala 1:20

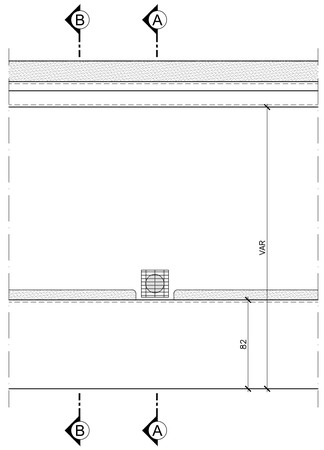

SEZIONE B–B

Scala 1:20

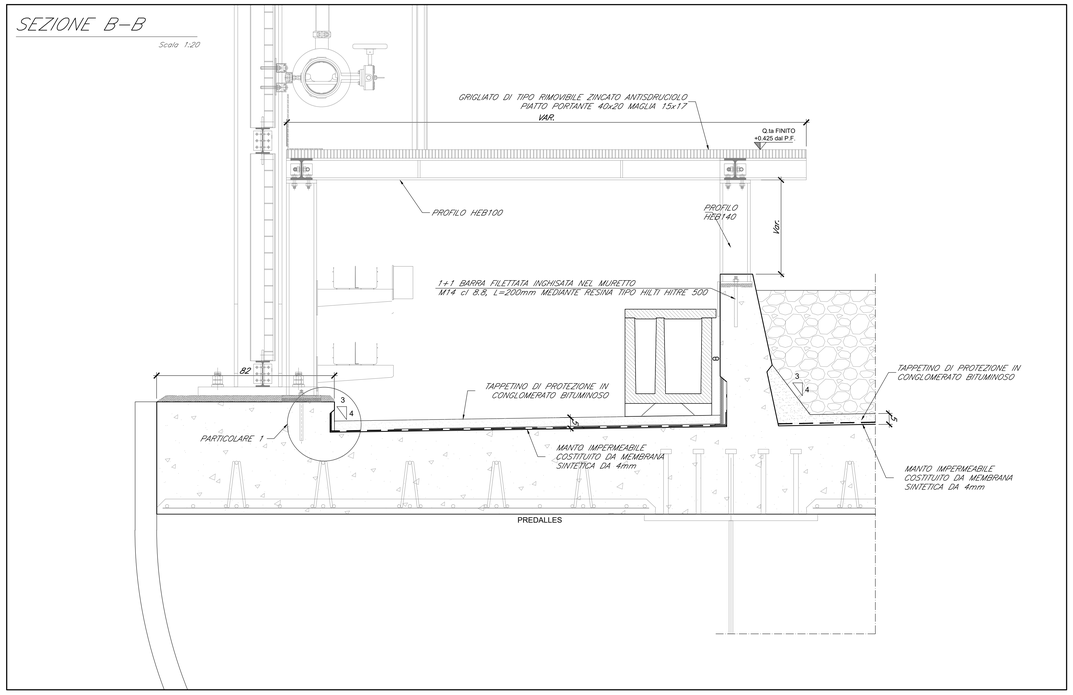

PIANTA

Scala 1:20

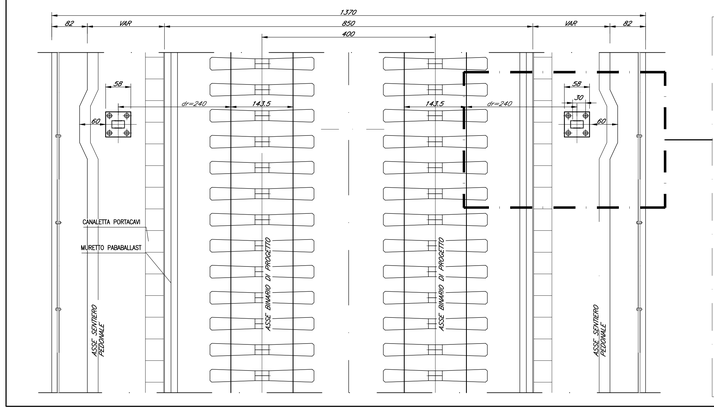

PARTICOLARE

Scala 1:20

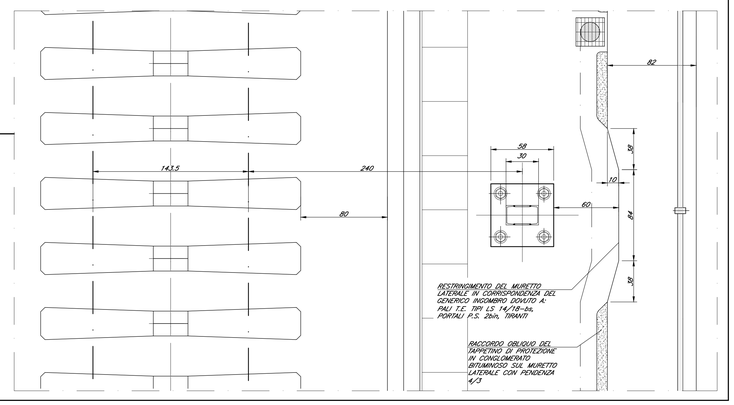

A meno di "Particolare pozzetto e parafoglie per pluviale" tutte le misure sono espresse in cm.

PARTICOLARE "1"

Scala 1:5

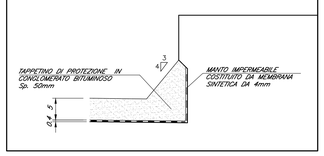

PARTICOLARE "2"

Scala 1:5

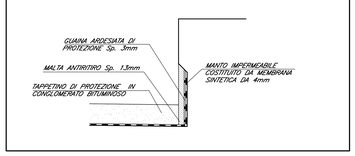

PARTICOLARE "3"

Scala 1:5

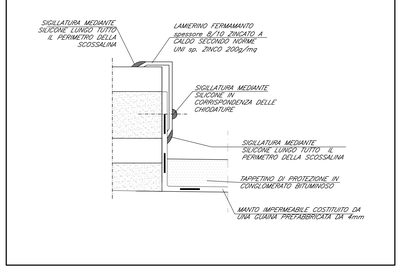

PARTICOLARE POZZETTO E PARAFOGLIE PER PLUVIALE

Scala 1:5

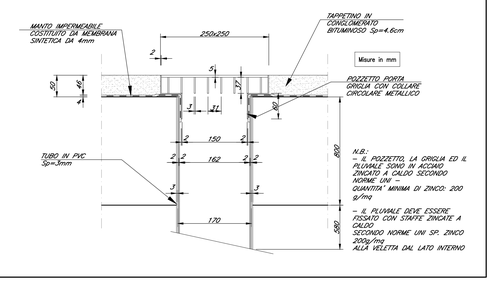

COMMITTENTE:

RFI RETE FERROVIARIA ITALIANA
GRUPPO FERROVIE DELLO STATO ITALIANE

Firmato digitalmente da: LACOPO LUCA
Data: 01/03/2022 18:35:12

DIREZIONE LAVORI:

ITALFERR
GRUPPO FERROVIE DELLO STATO ITALIANE

APPALTATORE:

TELESE S.c.a r.l.
Consorzio Telese Società Consortile a Responsabilità Limitata

Ghella · ITINERA · SALCEF GROUP · SALCEF CONSTRUCTION · COGET IMPIANTI

PROGETTAZIONE:

MANDATARIA: SYSTRA

MANDANTI: SWS · SOTECNI SYSTRA GROUP

IL DIRETTORE DELLA PROGETTAZIONE:
Ing. L. LACOPO
Responsabile integrazione fra le varie prestazioni specialistiche

PROGETTO ESECUTIVO

ITINERARIO NAPOLI-BARI
RADDOPPIO TRATTA CANCELLO - BENEVENTO
II LOTTO FUNZIONALE FRASSO TELESINO – VITULANO
3° SUBLOTTO SAN LORENZO – VITULANO

DISEGNO

PONTI E VIADOTTI

VI21 - VIADOTTO dal km 42+520 al km 43+000: Viadotto Calore Ponte

Dettagli e Finiture - Tav. 2 di 3

APPALTATORE		SCALA:
IL DIRETTORE TECNICO Ing. M. TEDESCHI		VARIE

COMMESSA	LOTTO	FASE	ENTE	TIPO DOC.	OPERA/DISCIPLINA	PROGR.	REV.
IF2R	32	E	ZZ	BZ	VI2100	002	B

Rev.	Descrizione	Redatto	Data	Verificato	Data	Approvato	Data	Autorizzato Data
A	EMISSIONE	E. RICCI	23/06/21	G. CAPOGNA	24/06/21	L. BRUZZONE	24/06/21	IL PROGETTISTA Ordine degli Ingegneri della Provincia di Napoli Ing. Luca LACOPO n. 4151
B	REVISIONE A SEGUITO RDV	E. RICCI	29/10/21	G. CAPOGNA	30/10/21	L. BRUZZONE	30/10/21	

File: IF2R.3.2.E.ZZ.BZ.VI.21.0.0.002.B.dwg n. Elab.: