PARTICOLARE MURETTO PARABALLAST

Scala 1:5

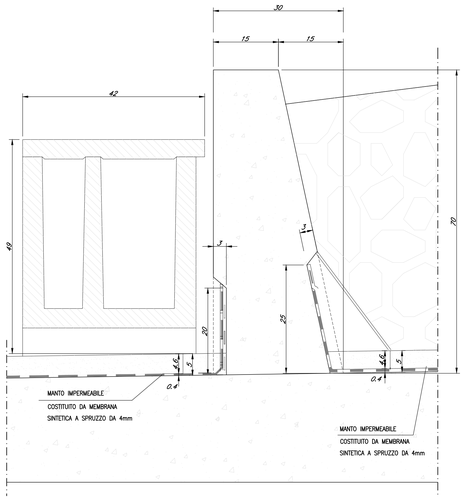

TUBO DI SMALTIMENTO ACQUE PIOVANE NEL MURETTO PARABALLAST

Scala 1:5

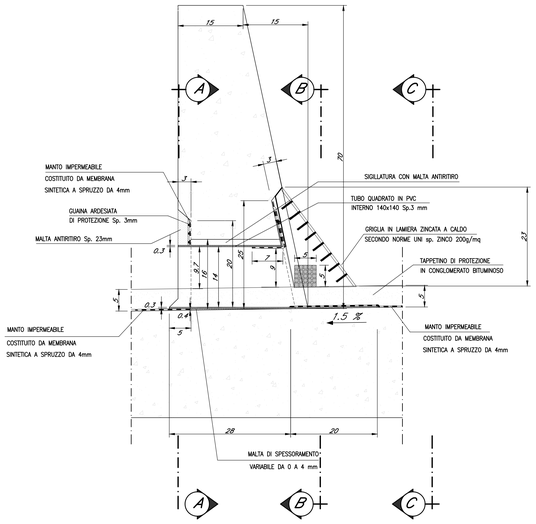

VISTA A–A

Scala 1:5

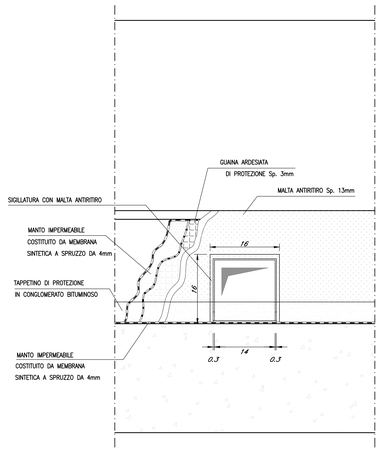

VISTA B–B

Scala 1:5

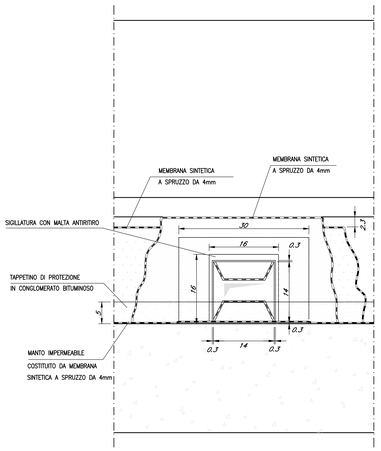

N.B.:
TUTTI GLI ELEMENTI DEVONO ESSERESALDATI ERMETICAMENTE FRA DI LORO

N.B.:
TUTTE LE CHIODATURE DI FISSAGGIO DELLE LAMIERE FERMAMANTO DEVONO ESSERE SIGILLATI MEDIANTE SILICONE. LE STESSE LAMIERE FERMAMANTO DEVONO ESSERE INOLTRE SIGILLATE CON SILICONE LUNGO TUTTO IL LORO PERIMETRO

N.B.:
AL FINE DI FAVORIRE IL DEFLUSSO DELL'ACQUA PREDISPORRE L'ELEMENTO PORTAGRIGLIA IN MODO CHELA SUPERFICIE SUPERIORE DEL FONDO SIA A LIVELLO DEL TAPPETINO DI PROTEZIONE IN CONGLOMERATO BITUMINOSO

N.B.:
MONTAGGIO MANTO IMPERMEABILE

SARA' ESEGUITO CON MEMBRANA CONTINUA ED OMOGENEA, REALIZZATA IN OPERA E SPRUZZATA IN UN'UNICA SOLUZIONE MEDIANTE IDONEA APPARECCHIATURA. LA MEMBRANA DOVRÀ ESSERE ESENTE DA SOLVENTI, PLASTIFICANTI, INERTI DI CARICA E MATERIALI BITUMINOSI.

LO STRATO DI IMPERMEABILIZZAZIONE DOVRÀ AVERE UNO SPESSORE MINIMO > 4 mm.

LA MESSA IN OPERA DEL PRODOTTO DOVRÀ AVVENIRE PREVIA PREPARAZIONE DELLE SUPERFICI DA IMPERMEABILIZZARE MEDIANTE SABBIATURA. SUCCESSIVAMENTE DOVRÀ ESEGUIRSI LA SPALMATURA DEL PRIMER.

AD APPLICAZIONE ULTIMATA, IL RIVESTIMENTO DOVRÀ PRESENTARE CARATTERISTICHE DI UNIFORMITÀ E DOVRÀ RISULTARE RACCORDATO A RIALZI E STRUTTURE (CORDOLI, MURETTI PARABALLAST, ETC.).
TALI MEMBRANE DOVRANNO POI ESSERE PROTETTE SUPERIORMENTE DA UNO STRATO DI 5 CM DI SPESSORE DI CONGLOMERATO BITUMINOSO.

N.B.:
FASI DI MONTAGGIO TUBO IN P.V.C. (140x140 sp. 3mm)

1) GETTO DEL MURETTO PARABALLAST PREVEDENDO UN FORO 16x16cm

2) SPRUZZO DEL MANTO IMPERMEABILE LATO STRADELLO, COSTITUITO DA UNA MEMBRANA IMPERMEABILE SINTETICA sp. 4 mm.

3) REALIZZAZIONE DELLO STRATO DI MALTA DI SPESSORAMENTO INFERIORE, MONTAGGIO DELL'ELEMENTO IN P.V.C. (CON MALTA ANCORA NON INDURITA) E SUCCESSIVA SIGILLATURA DELLE FESSURE LATERALI E SUPERIORE CON MALTA ANTIRITIRO

4) SPRUZZO DEL MANTO IMPERMEABILE LATO VASCA PORTABALLAST, COSTITUITO DA NA MEMBRANA IMPERMEABILE SINTETICA sp. 4 mm.

5) REALIZZAZIONE DEL TAPPETINO DI PROTEZIONE IN CONGLOMERATO BITUMINOSO

A MENO DI "PARTICOLARE POZZETTO E PARAFOGLIE PER PLUVIALE" TUTTE LE MISURE SONO ESPRESSE IN cm.

PARTICOLARE CANALETTA PORTACAVI

Scala 1:5

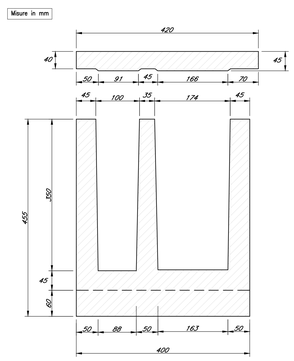

VISTA C–C

Scala 1:5

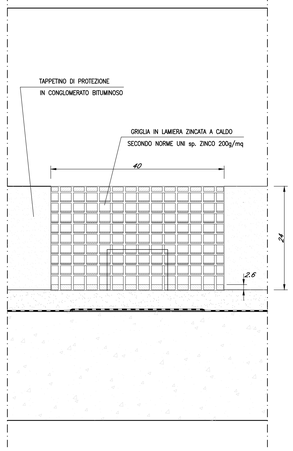

PARTICOLARE ELEMENTO PORTAGRIGLIA

Scala 1:5

VISTA F–F

Scala 1:5

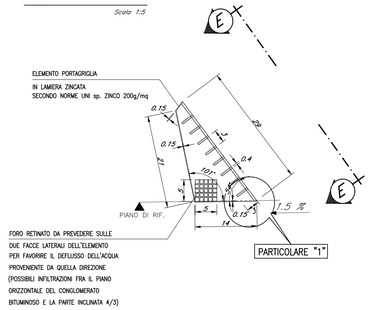

PARTICOLARE TUBO IN PVC

Scala 1:5

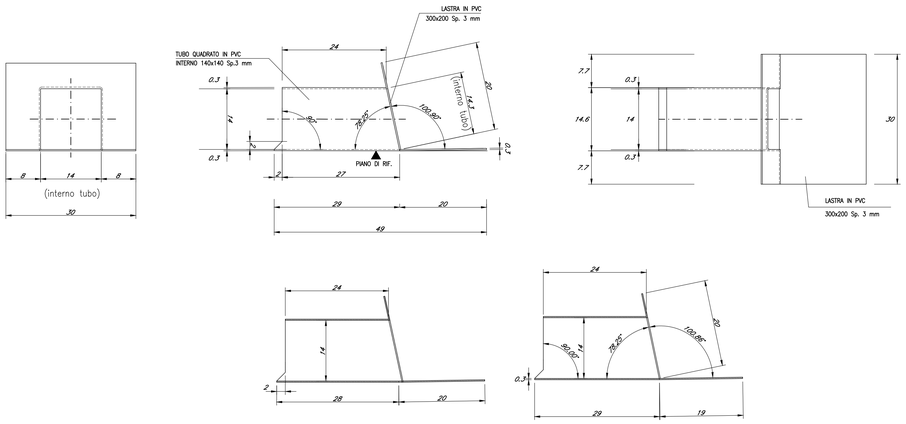

PARTICOLARE "1"

Scala 1:2

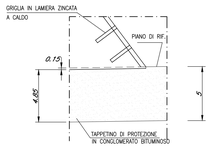

VISTA E–E

Scala 1:5

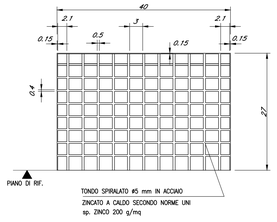

COMMITTENTE:

RFI RETE FERROVIARIA ITALIANA
GRUPPO FERROVIE DELLO STATO ITALIANE

Firmato digitalmente da: LACOPO LUCA
Data: 01/05/2022 15:28:04

DIREZIONE LAVORI:

ITALFERR
GRUPPO FERROVIE DELLO STATO ITALIANE

APPALTATORE:

TELESE S.c.a r.l.
Consorzio Telese Società Consortile a Responsabilità Limitata

Ghella · ITINERA · SALCEF · COGET IMPIANTI

PROGETTAZIONE:

MANDATARIA: SYSTRA

MANDANTI: SWS · SOTECNI

IL DIRETTORE DELLA PROGETTAZIONE:
Ing. L. LACOPO
Responsabile integrazione fra le varie prestazioni specialistiche

PROGETTO ESECUTIVO

ITINERARIO NAPOLI-BARI
RADDOPPIO TRATTA CANCELLO - BENEVENTO
II LOTTO FUNZIONALE FRASSO TELESINO – VITULANO
3° SUBLOTTO SAN LORENZO – VITULANO

DISEGNO

PONTI E VIADOTTI

VI22 - PONTE al km 43+436.81: Ponte Reventa (comprese le TRINCEE di approccio TR26 e TR27)

Dettagli e Finiture - Tav. 1 di 3

APPALTATORE	SCALA:
IL DIRETTORE TECNICO Ing. M. TERRANI	VARIE

COMMESSA	LOTTO	FASE	ENTE	TIPO DOC.	OPERA/DISCIPLINA	PROGR.	REV.
IF2R	32	E	ZZ	BZ	VI2200	005	B

Rev.	Descrizione	Redatto	Data	Verificato	Data	Approvato	Data	Autorizzato Data
A	EMISSIONE	E. RICCI	23/06/21	G. CAPOGNA	24/06/21	L. BRUZZONE	24/06/21	IL PROGETTISTA
B	REVISIONE A SEGUITO RDV	E. RICCI	29/10/21	G. CAPOGNA	30/10/21	L. BRUZZONE	30/10/21	

File: IF2R.3.2.E.ZZ.BZ.VI.22.0.0.005.B.dwg

n. Elab.: